



CURSOS de la PLATAFORMA DE FORMACIÓN ON-LINE del COGITI

Estimado/a colegiado/a,

Informamos de la puesta en marcha de los siguientes cursos:

Curso	Inicio	Matrícula hasta	Fin	Horas	Sema-nas	Precio (€)		
						Col.	Col. Becado	No Col.
REVIT 2018 + MEP instalaciones on-line.	18/05/20	20/05/20	12/07/20	60	8	120	60	240
Experto en gestión y negociación de contratos de energía.	18/05/20	20/05/20	26/07/20	180	10	360	180	720
Diseño e inspección de instalaciones eléctricas de Alta Tensión según el nuevo Reglamento R.D. 337/2014.	18/05/20	20/05/20	28/06/20	100	6	200	100	400
Peritaciones e investigación y reconstrucción de accidentes de tráfico.	18/05/20	20/05/20	28/06/20	100	6	200	100	400
Plan de Viabilidad fácil.	18/05/20	20/05/20	14/06/20	60	4	120	60	240
Gestión de la Producción.	18/05/20	20/05/20	21/06/20	50	5	100	50	200
Arduino, electrónica y programación.	18/05/20	20/05/20	12/07/20	120	8	240	120	480

Más información y matrícula en la Web: <https://www.cogitiformacion.es>.

Los **colegiados** en situación de **desempleo** y los colegiados **autónomos** y **trabajadores por cuenta ajena** (en función de su renta anual) pueden obtener una **beca** del **50%** del precio para colegiado: <https://www.cogitiformacion.es/index.php?r=site/page&view=becas>.

Los cursos que comiencen a partir del 23 de marzo y hasta el 30 de abril^(*) disponen de un descuento a colegiados del **50%** y de **becas totalmente gratuitas**, además de una **subvención adicional de COITIVIGO de un 10%** sobre el importe efectivamente abonado, todo ello de acuerdo a la **Circular 44/2020**. ^(*) Plazo ampliado hasta el 31 de mayo.

Los cursos pueden ser **bonificados** a través de **FUNDAE** (antigua **Tripartita**) <https://www.cogitiformacion.es/index.php?r=site/page&view=tripartita>.

En la **Circulares 6/2017** y **146/2019** se ha informado sobre un **Convenio** de colaboración en el ámbito empresarial (de especial interés para **colegiados trabajadores por cuenta ajena en empresas de cualquier ámbito**). En la **Circular 94/2017** se ha informado sobre la **Promoción por nº de cursos realizados** para la **obtención y/o renovación gratuita de la Acreditación DPC**.

Dudas sobre matriculación, contenido y desarrollo de los cursos: Tel. 985 73 28 91, email: secretaria@cogitiformacion.es.

Jorge Cerqueiro Pequeño
Decano

REVIT 2018 + MEP instalaciones on-line

JUSTIFICACIÓN

El conocimiento del programa Revit Architecture, así como de Revit MEP, es un importante paso a la hora de introducirnos como técnicos en el mundo BIM (Building Information Modeling), una tecnología muy conocida en varios países americanos y europeos, pero de reciente aparición en España.

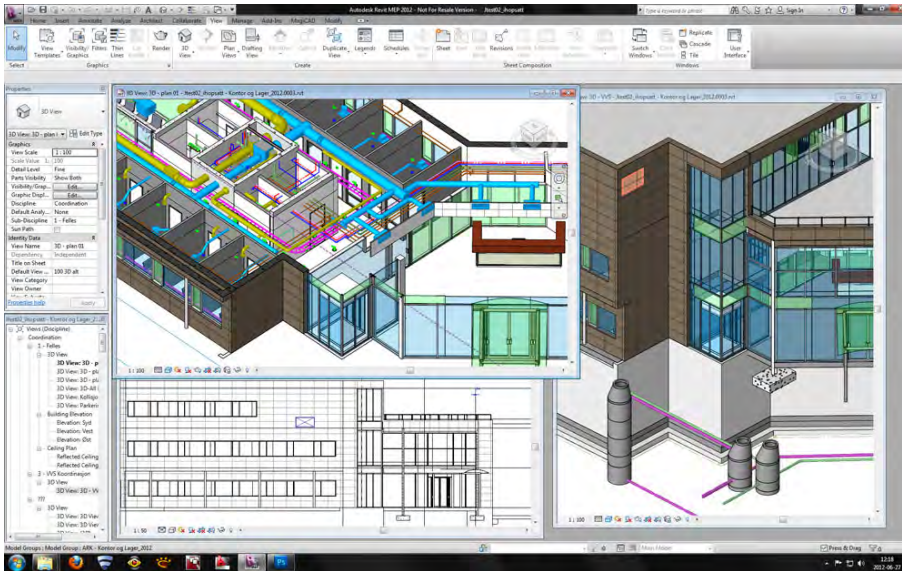

CONTENIDOS

- Interfaz de Revit
- Comenzar un Proyecto
- Niveles, Rejillas y Muros
- Huecos, Suelos y Cubiertas
- Escaleras y Barandillas
- Modificar Objetos
- Revit MEP instalaciones
- Fontanería 1
- Electricidad 1
- Climatización



OBJETIVOS

Adquisición de conocimientos del software BIM Revit Architecture. / Adquisición de conocimientos del software BIM Revit MEP / Adquisición de las capacidades para comenzar un proyecto de edificación / Adquisición de las capacidades para comenzar un proyecto de instalaciones / Generar planos y mediciones a partir del programa.

 60 horas / 8 semanas	 Nivel de profundidad: Intermedio*	Modalidad: e-learning	Ampliar información: web: www.cogitiformacion.es e-mail: secretaria@cogitiformacion.es Tlf: 985 73 28 91
--	---	----------------------------------	---

* Partiendo de la base de que los cursos están dirigidos a un perfil mínimo de Ingeniero

Modalidad

Modalidad e-learning.

El curso se impartirá integralmente vía Internet en la Plataforma de Formación de COGITI (<https://www.cogitiformacion.es>).

Carga lectiva

60 horas

Duración

8 semanas

Fechas

Apertura matrícula

Cierre matrícula

Comienzo curso

Fin de curso

Precio

Reseña del cálculo de precios

Precio base: 240€.

A este precio base se le podrán aplicar los siguientes descuentos y/o el incremento por Formación Bonificada (ver más abajo en el apartado "Formación Bonificada"):

Descuento	Descripción
Colegiados y Precolegiados: descuento de 120€	Este descuento del 50% se aplica a todos los Colegiados y precolegiados en cualquiera de los colegios, Graduados en Ingeniería rama industrial e Ingenieros Técnicos Industriales que conforman el COGITI y miembros de AERRAAITI, siempre que contraten el curso a título individual.
Programa de Becas para Colegiados: descuento de 180€	Todos aquellos Colegiados de Colegios de graduados en ingeniería rama industrial e ingenieros técnicos industriales que estén adheridos a la plataforma o miembros de AERRAAITI, podrán acogerse al mismo si cumplen las condiciones del programa de becas, teniendo un 25% de descuento adicional acumulado con el descuento para Colegiados, totalizando un 75% de descuento. Los cursos de Inglés y Alemán, "Mediación para Ingenieros" y "El Sistema Judicial en España" no entran dentro del Programa de Becas. Asimismo, las becas son incompatibles con las promociones especiales.
Acreditación DPC: descuento de 6€	Aquellos colegiados que dispongan de la acreditación DPC en vigor de cualquier nivel, se les aplicará un 5% adicional de descuento sobre el coste de la matrícula del curso. NOTA: Este descuento no es acumulable con el descuento del Programa de Becas.

Descuentos para empresas
Aquellas empresas que deseen beneficiarse de descuentos para los cursos de sus trabajadores podrán firmar sin coste alguno el <u>convenio de colaboración con COGITI</u> . Dicho convenio proporciona un descuento de 60€ (25% sobre el precio base) para alumnos de la empresa que no sean Colegiados, y de 120€ (50% sobre el precio base) para los alumnos que sean Colegiados. Estos descuentos son exclusivos para empleados de empresas y no son compatibles con los descuentos descritos en los apartados anteriores. Las empresas de la Asociación Tecniberia disfrutan de forma implícita de este convenio. Para consultas sobre este tema diríjase a Tecniberia (tlf. 914 313 760)

Descuento para alumnos de entidades con acuerdo con COGITI
Las entidades que tienen acuerdos con COGITI son: <ul style="list-style-type: none"> • Colegio de Ingenieros Técnicos Agrícolas (tlf. 913 232 828 - 913 159 191) • Colegio de Ingenieros Técnicos de Obras Públicas e Ingenieros Civiles (CITOPIC - tlf. 914 516 920) • Colegio de Ingenieros Técnicos en Topografía y Geomática (COIGT) (Contacto) • Colegio Oficial de Ingenieros Químicos de Galicia (COEQGA) (Contacto) • Asociación Canaria de Ingenieros de Telecomunicación (ACIT - tlf. 902 107 137) • Colegio Oficial de Químicos de Asturias y León (tlf. 985 234 742) Los alumnos pertenecientes a estas entidades se beneficiarán de un descuento sobre el precio general. Para mas información sobre el mismo, consultar con dichas entidades.

Formación Bonificada
Si se quisiera realizar el curso usando los créditos que todas las empresas disponen para formación y que gestiona la Fundación Estatal para la Formación en el Empleo (antigua Tripartita) a los precios resultantes de los apartados anteriores se les aplicará un incremento de 60€ independientemente de la entidad a la que se le encomiende la gestión para la bonificación de cara a la Aplicación Informática de la FUNDAE, por las exigencias técnicas y administrativas que exige la formación bonificada (Formación programada por las empresas) y la responsabilidad que tienen las empresas organizadoras e impartidoras, emanada de la ley 30/2015, por la que se regula el Sistema de Formación Profesional para el empleo en el ámbito laboral.

Mínimo de alumnos

Para que la acción formativa pueda llevarse a cabo se necesitará un número mínimo de 10 alumnos.

La matrícula se cerrará cuando se hayan alcanzado un número de 70 alumnos.

Nivel de profundidad

Nivel de profundidad 2

(Partiendo de la base de que todos los cursos están dirigidos a un perfil mínimo de Ingeniero, se valorará el curso que presenta con niveles de 1 a 3 de forma que el 1 significará que el curso es de carácter básico, 2 el curso es de carácter medio y 3 el curso es de carácter avanzado.)

Perfil de Destinatarios

Técnicos de cualquier especialidad.

Requisitos previos recomendables:

- Conocimientos mínimos de informática a nivel de usuario.
- Conocimientos básicos de construcción.
- Conocimientos básicos del software Revit.

Software

Se utilizará el programa Revit 2018.

Los alumnos disponen desde el inicio de curso de un tutorial de instalación del programa (la descarga es gratuita).

NOTA: Salvo que se especifique lo contrario, el software de los cursos es compatible con entornos Windows en PC. Consultar para otros sistemas operativos y plataformas.

Justificación

El conocimiento del programa Revit Architecture, así como de Revit MEP, es un importante paso a la hora de introducirnos como técnicos en el mundo BIM (Building Information Modeling), una tecnología muy conocida en varios países americanos y europeos, pero de reciente aparición en España.

Las facilidades y soluciones que esta nueva tecnología nos plantea son justificaciones suficientes para suponer que ésta se implantará de forma extensa y rápida en nuestro país.

Como técnicos, nos vemos en la obligación de conocer el manejo de este tipo de programas de construcción virtual para comenzar nuestra andadura en este nuevo proceso de emergente implantación.

Objetivos

1. Adquisición de conocimientos del software BIM Revit Architecture.
2. Adquisición de conocimientos del software BIM Revit MEP
3. Adquisición de las capacidades para comenzar un proyecto de edificación
4. Adquisición de las capacidades para comenzar un proyecto de instalaciones
5. Generar planos y mediciones a partir del programa.

Docente

Sara Marrodán Castro:

Arquitecta licenciada en la universidad de Sevilla. Máster Universitario de Investigación en Ingeniería y Arquitectura de Universidad de Extremadura. Actualmente realizando el Doctorado en Desarrollo Territorial Sostenible en la Escuela Politécnica de Cáceres. Ejerce como arquitecta y formadora freelance. Es tutora e-learning en la plataforma de COGITI desde el año 2015, donde lleva impartidas más de 1000 horas de formación on line.

Jaime Ruíz Sánchez:

Arquitecto licenciado en la universidad de Sevilla. Postgrado BIM management de gestión multiplataforma de building information modeling en la universidad politécnica de Cataluña. Ejerce como arquitecto y formador freelance. Es tutor e-learning en la plataforma de COGITI desde el año 2015, donde lleva impartidas más de 1000 horas de formación on line.

Contenido

Interfaz de Revit

- Familia
- Proyectos
- Menú Principal
- Configurar la interfaz

Comenzar un Proyecto

- Vincular Archivos de CAD
- Superficie Topográfica
- Plataforma de Construcción

Niveles, Rejillas y Muros

- Niveles

- Rejillas
- Crear Muros
- Modificar propiedades y parámetros geométricos de muros
- Huecos, Suelos y Cubiertas
- Importar familias de puertas predefinidas
- Modificar propiedades y parámetros geométricos de puertas
- Importar familias de ventanas predefinidas
- Modificar propiedades y parámetros geométricos de ventanas
- Crear suelos
- Modificar propiedades y parámetros geométricos de suelos
- Crear cubiertas
- Modificar propiedades y parámetros geométricos de cubiertas

Escaleras y Barandillas

- Crear escalera por tramo
- Crear escalera por contorno
- Modificar propiedades y parámetros geométricos de escaleras
- Crear barandillas
- Modificar propiedades y parámetros geométricos de barandillas

Modificar Objetos

- Modificar Materiales de muros
- Modificar Materiales de huecos
- Modificar Materiales de suelos
- Modificar Materiales de cubiertas
- Modificar Materiales de escaleras
- Modificar opciones de visualización
- Crear secciones
- Rectificación de errores

Revit MEP instalaciones

- Familias MEP
- Plantillas MEP
- Configurar la interfaz
- Configurar los sistemas de instalaciones

Fontanería 1

- Configurar un proyecto de Fontanería
- Crear una red de Saneamiento
- Obtener documentación de nuestra red

Fontanería 2

- Crear una red de Abastecimiento de agua fría
- Crear una red de Abastecimiento de agua caliente
- Obtener documentación de nuestras redes

Electricidad 1

- Configurar un proyecto de Electricidad
- Crear una red Eléctrica

Electricidad 2

- Importar familias de MEP
- Crear una red Eléctrica con familias importadas
- Configurar una red de acuerdo con la normativa actual
- Obtener documentación de nuestra red

Climatización

- Configurar un proyecto de Climatización
- Crear una red de Climatización
- Obtener documentación de nuestra red

Protección Contra Incendios

- Configurar un proyecto de PCI
- Crear una red de rociadores
- Obtener documentación de nuestra red

Tablas de Planificación

- Generar Tablas de planificación de Edificación
- Generar Tablas de planificación de instalaciones
- Exportar Tablas de planificación

Crear Planos

- Pie de Plano
- Acotaciones
- Generar Planos

Ejercicio de Curso

Desarrollo

El curso se desarrollará en el campus virtual de la plataforma de formación e-learning de COGITI. (campusvirtual.cogitiformacion.es)

El día de inicio del curso los alumnos que hayan formalizado la prematrícula en la plataforma (www.cogitiformacion.es) y hayan hecho efectivo el pago de la misma (bien por pasarela de pago, con tarjeta, directamente en el momento de la matriculación o bien por transferencia o ingreso bancario en el número de cuenta que se indica en la misma), podrán acceder al curso por medio de la plataforma, con las claves que utilizaron para registrarse como usuarios. Desde su perfil en "Mis Matrículas" podrán ver el enlace de acceso al curso.

Al ser la formación e-learning, los alumnos seguirán los distintos temas que se proponen en el curso al ritmo que ellos puedan, y en las horas que mejor se adapten a su horario.

NO se exigirá a los alumnos que estén las horas lectivas propuestas para el curso, aunque el número de horas lectivas indicado en cada curso es el recomendable para alcanzar los objetivos del curso y la adquisición de los conocimientos previstos, cada alumno va siguiendo a su ritmo los contenidos, de igual forma NO se cortará el acceso a la plataforma a aquellos alumnos que superen las horas propuestas para el curso. Sí se tendrá en cuenta que el alumno haya visto todos los contenidos o al menos la gran mayoría (más del 75 %) de los mismos durante el periodo que dura el curso, así como realizado con éxito las tareas o ejercicios, trabajos que se le vayan proponiendo durante el curso.

El alumno, además de ir estudiando los contenidos de los distintos temas, podrá participar en el foro del curso dejando sus dudas o sugerencias o intercambiando opiniones técnicas con otros alumnos, así como respondiendo aquellas que hayan dejado otros compañeros. Asimismo podrá hacer las consultas que estime oportunas al tutor del curso para que se las responda a través de la herramienta de mensajería que posee la plataforma y preferentemente en el mismo foro. Recomendamos encarecidamente el uso del foro por parte de todos los alumnos.

Para la obtención del certificado de aprovechamiento del curso el alumno tendrá que superar los objetivos mínimos marcados por el docente (superación de cuestionarios de evaluación, casos prácticos, participación, etc...).

De igual forma, los alumnos, deberán realizar la encuesta de satisfacción que nos ayudará en la mejora de la calidad de las acciones formativas que proponemos en la plataforma de formación. La encuesta estará accesible en el apartado "Mis matrículas" en la plataforma, a partir de la finalización del curso.

Matrícula

Para ampliar información mandar mail a secretaria@cogitiformacion.es o llamando por teléfono al número 985 73 28 91.

Formación Bonificada

La formación bonificada está dirigida a trabajadores de empresas que estén contratados por cuenta ajena, es decir, trabajadores de empresas que, en el momento del comienzo de la acción formativa, coticen a la Seguridad Social por el Régimen General.

Están excluidos los autónomos, los funcionarios y el personal laboral al servicio de las Administraciones públicas.

Para beneficiarse de la Formación bonificada la empresa tiene que encontrarse al corriente en el cumplimiento de sus obligaciones tributarias y de la Seguridad Social.

Para aclarar cualquier duda relacionada con nuestros cursos o sobre la bonificación de la FUNDAE, pueden dirigirse a la página web de la plataforma [FORMACIÓN BONIFICADA](#) donde podrán ver la información de una manera mas detallada, así como descargarse los documentos necesarios para la obtención de esta bonificación.

También pueden ponerse en contacto con nosotros, en el teléfono 985 73 28 91 o en la dirección de correo electrónico secretaria@cogitiformacion.es.

Experto en gestión y negociación de contratos de energía

JUSTIFICACIÓN

Los contenidos están actualizados a la nueva normativa del sector eléctrico en cuanto a tarifas y que entrará en vigor para finales de este año, o casi ya con alta probabilidad para el 2021.



CONTENIDOS

- INICIACIÓN AL ASESORAMIENTO ENERGÉTICO
- EL CONTRATO DE ENERGÍA ELÉCTRICA
- CÁLCULO Y SELECCIÓN DE LOS PARÁMETROS DE CONTRATACIÓN
- MEDIDA DE ENERGÍA ELÉCTRICA
- FORMACIÓN DE PRECIOS EN EL MERCADO
- EL CONTRATO DE ENERGÍA INDEXADO A POOL
- EL CONTRATO DE GAS NATURAL

OBJETIVOS

La esencia del curso es trabajar los puntos importantes sobre la "eficiencia en la gestión y negociación de contratos de suministro de energía (electricidad y gas)".



180 horas /
10 semanas



Nivel de profundidad:
Básico*

Modalidad:
e-learning

Ampliar información:

web: www.cogitiformacion.es
e-mail: secretaria@cogitiformacion.es
Tlf: 985 73 28 91

* Partiendo de la base de que los cursos están dirigidos a un perfil mínimo de Ingeniero

Modalidad

Modalidad e-learning.

El curso se impartirá integralmente vía Internet en la Plataforma de Formación de COGITI (<https://www.cogitiformacion.es>).

Carga lectiva

180 horas

Duración

10 semanas

Fechas

Apertura matrícula

23 de Abril de 2020

Cierre matrícula

20 de Mayo de 2020

Comienzo curso

18 de Mayo de 2020

Fin de curso

26 de Julio de 2020

Precio

Reseña del cálculo de precios

Precio base: 720€.

A este precio base se le podrán aplicar los siguientes descuentos y/o el incremento por Formación Bonificada (ver más abajo en el apartado "Formación Bonificada"):

Descuento	Descripción
Colegiados y Precolegiados: descuento de 360€	Este descuento del 50% se aplica a todos los Colegiados y precolegiados en cualquiera de los colegios, Graduados en Ingeniería rama industrial e Ingenieros Técnicos Industriales que conforman el COGITI y miembros de AERRAATI, siempre que contraten el curso a título individual.
Programa de Becas para Colegiados: descuento de 540€	Todos aquellos Colegiados de Colegios de graduados en ingeniería rama industrial e ingenieros técnicos industriales que estén adheridos a la plataforma o miembros de AERRAATI, podrán acogerse al mismo si cumplen las <u>condiciones del programa de becas</u> , teniendo un 25% de descuento adicional acumulado con el descuento para Colegiados, totalizando un 75% de descuento. Los cursos de Inglés y Alemán, "Mediación para Ingenieros" y "El Sistema Judicial en España" no entran dentro del Programa de Becas. Asimismo, las becas son incompatibles con las promociones especiales.
Acreditación DPC: descuento de 18€	Aquellos colegiados que dispongan de la acreditación DPC en vigor de cualquier nivel, se les aplicará un 5% adicional de descuento sobre el coste de la matrícula del curso. NOTA: Este descuento no es acumulable con el descuento del Programa de Becas.

Descuentos para empresas
Aquellas empresas que deseen beneficiarse de descuentos para los cursos de sus trabajadores podrán firmar sin coste alguno el <u>convenio de colaboración con COGITI</u> . Dicho convenio proporciona un descuento de 180€ (25% sobre el precio base) para alumnos de la empresa que no sean Colegiados, y de 360€ (50% sobre el precio base) para los alumnos que sean Colegiados. Estos descuentos son exclusivos para empleados de empresas y no son compatibles con los descuentos descritos en los apartados anteriores. Las empresas de la Asociación Tecniberia disfrutan de forma implícita de este convenio. Para consultas sobre este tema diríjase a Tecniberia (tlf. 914 313 760)

Descuento para alumnos de entidades con acuerdo con COGITI
Las entidades que tienen acuerdos con COGITI son: <ul style="list-style-type: none">• Colegio de Ingenieros Técnicos Agrícolas (tlf. 913 232 828 - 913 159 191)• Colegio de Ingenieros Técnicos de Obras Públicas e Ingenieros Civiles (CITOPIC - tlf. 914 516 920)• Colegio de Ingenieros Técnicos en Topografía y Geomática (COIGT) (Contacto)• Colegio Oficial de Ingenieros Químicos de Galicia (COEQGA) (Contacto)• Asociación Canaria de Ingenieros de Telecomunicación (ACIT - tlf. 902 107 137)• Colegio Oficial de Químicos de Asturias y León (tlf. 985 234 742) Los alumnos pertenecientes a estas entidades se beneficiarán de un descuento sobre el precio general. Para mas información sobre el mismo, consultar con dichas entidades.

Formación Bonificada
Si se quisiera realizar el curso usando los créditos que todas las empresas disponen para formación y que gestiona la Fundación Estatal para la Formación en el Empleo (antigua Tripartita) a los precios resultantes de los apartados anteriores se les aplicará un incremento de 180€ independientemente de la entidad a la que se le encomiende la gestión para la bonificación de cara a la Aplicación Informática de la FUNDAE, por las exigencias técnicas y administrativas que exige la formación bonificada (Formación programada por las empresas) y la responsabilidad que tienen las empresas organizadoras e impartidoras, emanada de la ley 30/2015, por la que se regula el Sistema de Formación Profesional para el empleo en el ámbito laboral.

Mínimo de alumnos

Para que la acción formativa pueda llevarse a cabo se necesitará un número mínimo de 10 alumnos.

La matrícula se cerrará cuando se hayan alcanzado un número de 80 alumnos.

Nivel de profundidad

Nivel de profundidad 1

(Partiendo de la base de que todos los cursos están dirigidos a un perfil mínimo de Ingeniero, se valorará el curso que presenta con niveles de 1 a 3 de forma que el 1 significará que el curso es de carácter básico, 2 el curso es de carácter medio y 3 el curso es de carácter avanzado.)

Justificación

Los contenidos están actualizados a la nueva normativa del sector eléctrico en cuanto a tarifas y que entrará en vigor para finales de este año, o casi ya con alta probabilidad para el 2021.

Objetivos

La esencia del curso es trabajar los puntos importantes sobre la "eficiencia en la gestión y negociación de contratos de suministro de energía (electricidad y gas)".

Los objetivos del presente curso son los siguientes:

- Proporcionar las herramientas y habilidades para poder gestionar y negociar de forma eficiente los contratos de suministro de energía (electricidad y gas) necesarios en cualquier tipo de industria comercio o suministro residencial.
- Saber cuáles son las distintas opciones de contratación, identificar y entender las cláusulas críticas en los contratos, conocer los distintos tipos de ofertas, y sobre todo, aprender a compararlas.
- Proporcionar al alumno un conocimiento extenso y a la vez en detalle en las siguientes áreas relativas a suministros de electricidad y gas:
 - Normativa aplicables y últimos cambios regulatorios
 - El funcionamiento del mercado energético
 - Actuación de los actores involucrados en el Mercado
 - Los mecanismos de formación del precio
 - El contrato de acceso a redes
 - Los parámetros de contratación
 - El proceso de contratación del suministro
 - Sistemas y equipos de Medida y Telegestión
 - Opciones de Contratación. Modelos de contratos
 - Cláusulas más críticas en los contratos.
 - Contratos No Convencionales.
 - Modelos de ofertas
 - Los procesos de negociación de contratos de suministro.
 - Nuevas oportunidades en la gestión y optimización del suministro eléctrico (Autoconsumo y Balance Neto)
- Realización de multitud de ejercicios diversos para profundizar en el conocimiento objeto de este curso.

Docente

Francisco Espín Sánchez. Ingeniero Técnico Industrial por la Universidad Politécnica de Cartagena y Graduado en Ingeniería Eléctrica por la Universidad de León. Eco consultor por la Universidad de Murcia e Ingeniero Expertise acreditado por el Consejo General de la Ingeniería Técnica Industrial. Mi formación técnica la he completado con un Máster en Administración y dirección de Empresas (Executive MBA) en la Escuela Europea de Negocios.

En el área de formación, posee la titulación de Formador ocupacional por el Instituto Nacional de Empleo contando con experiencia tanto en la formación presencial como formación on-line. Fue durante dos años profesor del taller de energías renovables de la Escuela Taller de Bullas IV. En la actualidad imparte varios cursos formativos; presenciales para el Colegio Oficial de Ingenieros Tecnicos Industriales de la Región de Murcia y en teleformación para la plataforma de formación del Consejo General de Ingeniería Técnica Industrial.

En el Área profesional, trabajó durante 5 años como gestor energético para el Ayuntamiento de Bullas, siendo en la actualidad Director de la empresa Efficiency Services Consulting, consultora de Ingeniería y formación. Fue Fundador y CEO de la compañía Gehrlicher Solar España S.L., empresa de promoción, instalación y mantenimiento de Energía Solar Fotovoltaica. Vicepresidente de su matriz Gehrlicher Solar AG, responsable del mercado Suramericano y Portugués.

Ha participado en varios proyectos de investigación, destacando su participación como asesor técnico-científico en el proyecto Europe LIFE+ "ACTAdapting to Climate Change in time", así como su participación en varios congresos y realizado varias publicaciones técnicas nacionales e Internacionales.

Contenido

MÓDULO 1. INICIACIÓN AL ASESORAMIENTO ENERGÉTICO

- Introducción a la factura para suministro eléctrico.
- La factura eléctrica
- Registro del consumo.
- Potencia Contratada y su diferencia con la Potencia Instalada.
- Problemática con los excesos de potencia demandada.
- Aprende a modular tu consumo.
- La espuma de la energía. Influencia de la reactiva en el suministro.
- Utiliza eficientemente el producto contratado. Diferencias entre el Factor de potencia y el Factor de Utilización de la potencia.
- Ejercicios: Aprender a identificar los distintos conceptos de facturación.

MÓDULO 2. EL CONTRATO DE ENERGÍA ELÉCTRICA

Bloque 1 - El expediente de acometida eléctrica

- Cuándo se puede contratar: Expediente para suministro eléctrico con la distribuidora
- Ejercicios

Bloque 2A - Tipos de contrato

- Introducción a la Comercialización Regulada
- ¿Con quién contratar el suministro?.

- Comercializadores de Referencia
- Tipos de Consumidores
- Vulnerables: Bono Social
- Temporalmente sin contrato en Libre Mercado
- Precio Voluntario del pequeño consumidor (P.V.P.C)
- La Comercialización Liberalizada
- Comparación entre PVPC y mercado libre
- Tipos de contrato
- Definitivo normal
- Duración reducida
- Modo de contratación
- Precio Fijo
- Binómico
- Indexado a Mercados Mayoristas
- El contrato de acceso con la distribuidora
- Peaje
- Contenido y cláusulas del contrato de acceso
- Tarifas de acceso
- Ejercicios

Bloque 2B – Costes derivados de la contratación. Derechos de Acometida

- Introducción
- Derechos de acometida
- Supervisión
- Acceso
- Extensión
- Otras actuaciones
- Verificación
- Medida
- Enganche
- Pagos por estudios
- Estudio acceso
- Estudio conexión
- Caso práctico
- Ejercicios

Bloque 3 - VALORACIÓN DE OFERTAS Y CONTRATOS (ML)

- El contrato con la comercializadora
- Estructura básica
- Vigencia
- Cambio comercializador
- Riesgos de las ofertas
- Pautas para la elección de la oferta más interesante
- Precios
- Fijo
- Variable
- Facturación
- Potencia
- Conceptos Regulados y Descuentos Promocionales
- Alquiler del equipo de medida
- Comercializadoras
- Cláusulas de modificación del precio
- Condiciones de permanencia
- Duración y Renovación
- Rescisión
- Penalizaciones
- Resolución de discrepancias
- Calidad de suministro
- Juzgados y Tribunales
- Derechos de los consumidores
- Ejercicios

MÓDULO 3. CÁLCULO Y SELECCIÓN DE LOS PARÁMETROS DE CONTRATACIÓN

Bloque 1 - LA TARIFA DE ACCESO

- Introducción
- Estructura de la tarifa de acceso
- Discriminaciones Horarias
- Segmentación del Mercado
- Evolución de los precios
- Ejercicios

Bloque 2 - SELECCION Y AJUSTE DE LOS PARÁMETROS DE CONTRATACIÓN

- Introducción al Asesoramiento.
- Componentes de facturación para cada tarifa de acceso.
- Selección y ajuste de la potencia contratada.
- Selección y ajuste de la discriminación horaria contratada.
- Ajuste de la energía reactiva.
- Gestión de la energía. Análisis de la curva de carga y optimización de consumos.
- Ejercicios

Bloque 3 - CASOS PRÁCTICOS Y EJERCICIOS

- Introducción.
- Comparación de tarifas de acceso.

- Ajuste de Potencia.
- Seguimiento de Excesos.
- Compensación de Reactiva.
- Análisis de Factura.
- Ejercicios.

MÓDULO 4. MEDIDA DE ENERGÍA ELÉCTRICA

- Introducción a la medida.
- Normativa
- Telegestión
- Contadores.
- Tipos de medida
- Clases de equipos
- Información.
- Medida directa – medida indirecta.
- Casos especiales.
- Suministro AT – Medida BT
- Limitación de potencia en contadores tipo 5
- Facturación.
- Periodicidad de la medida y facturación
- Alquiler de equipos
- Ejercicios.

MÓDULO 5. FORMACIÓN DE PRECIOS EN EL MERCADO

- Introducción al Sector Eléctrico Español
- Agentes del Mercado
- Funcionamiento del Mercado.
- Componentes del precio del kWh.
- Costes del Mercado.
- Últimos cambios normativos.
- Ejercicios

MÓDULO 6. EL CONTRATO DE ENERGÍA INDEXADO A POOL

Bloque 1 – FUNCIONAMIENTO

- ¿Que es el contrato de energía indexado a pool?
- Principio de Funcionamiento
- Evolución del Mercado
- Ejercicios

Bloque 2 - OFERTAS Y FACTURAS

- Herramientas para el análisis de ofertas. Hoja Excel
- Como analizar una Oferta
- Tipos de Ofertas y Facturas

TRABAJO OBLIGATORIO: Análisis de Curva de Carga

MÓDULO 7. EL CONTRATO DE GAS NATURAL

- Introducción al Sector Gasista Español
- Agentes del Mercado.
- Tarifas de acceso.
- La factura de gas natural.
- Medida.
- Tipos de Ofertas y Contratos.
- Ejercicios

Desarrollo

El curso se desarrollará en el campus virtual de la plataforma de formación e-learning de COGITI. (campusvirtual.cogitiformacion.es)

El día de inicio del curso los alumnos que hayan formalizado la prematrícula en la plataforma (www.cogitiformacion.es) y hayan hecho efectivo el pago de la misma (bien por pasarela de pago, con tarjeta, directamente en el momento de la matriculación o bien por transferencia o ingreso bancario en el número de cuenta que se indica en la misma), podrán acceder al curso por medio de la plataforma, con las claves que utilizaron para registrarse como usuarios. Desde su perfil en "Mis Matrículas" podrán ver el enlace de acceso al curso.

Al ser la formación e-learning, los alumnos seguirán los distintos temas que se proponen en el curso al ritmo que ellos puedan, y en las horas que mejor se adapten a su horario.

NO se exigirá a los alumnos que estén las horas lectivas propuestas para el curso, aunque el número de horas lectivas indicado en cada curso es el recomendable para alcanzar los objetivos del curso y la adquisición de los conocimientos previstos, cada alumno va siguiendo a su ritmo los contenidos, de igual forma NO se cortará el acceso a la plataforma a aquellos alumnos que superen las horas propuestas para el curso. Sí se tendrá en cuenta que el alumno haya visto todos los contenidos o al menos la gran mayoría (más del 75 %) de los mismos durante el periodo que dura el curso, así como realizado con éxito las tareas o ejercicios, trabajos que se le vayan proponiendo durante el curso.

El alumno, además de ir estudiando los contenidos de los distintos temas, podrá participar en el foro del curso dejando sus dudas o sugerencias o intercambiando opiniones técnicas con otros alumnos, así como respondiendo aquellas que hayan dejado otros compañeros. Asimismo podrá hacer las consultas que estime oportunas al tutor del curso para que se las responda a través de la herramienta de mensajería que posee la plataforma y preferentemente en el mismo foro. Recomendamos encarecidamente el uso del foro por parte de todos los alumnos.

Para la obtención del certificado de aprovechamiento del curso el alumno tendrá que superar los objetivos mínimos marcados por el docente (superación de cuestionarios de evaluación, casos prácticos, participación, etc...).

De igual forma, los alumnos, deberán realizar la encuesta de satisfacción que nos ayudará en la mejora de la calidad de las acciones formativas que proponemos en la plataforma de formación. La encuesta estará accesible en el apartado "Mis matrículas" en la plataforma, a partir de la finalización del curso.

Matrícula

Para ampliar información mandar mail a secretaria@cogitiformacion.es o llamando por teléfono al número 985 73 28 91.

Formación Bonificada

La formación bonificada está dirigida a trabajadores de empresas que estén contratados por cuenta ajena, es decir, trabajadores de empresas que, en el momento del comienzo de la acción formativa, coticen a la Seguridad Social por el Régimen General.

Están excluidos los autónomos, los funcionarios y el personal laboral al servicio de las Administraciones públicas.

Para beneficiarse de la Formación bonificada la empresa tiene que encontrarse al corriente en el cumplimiento de sus obligaciones tributarias y de la Seguridad Social.

Para aclarar cualquier duda relacionada con nuestros cursos o sobre la bonificación de la FUNDAE, pueden dirigirse a la página web de la plataforma [FORMACIÓN BONIFICADA](#) donde podrán ver la información de una manera mas detallada, así como descargarse los documentos necesarios para la obtención de esta bonificación.

También pueden ponerse en contacto con nosotros, en el teléfono 985 73 28 91 o en la dirección de correo electrónico secretaria@cogitiformacion.es.

Diseño e inspección de instalaciones eléctricas de Alta Tensión según el nuevo Reglamento R.D. 337/2014

JUSTIFICACIÓN

La normativa objeto del curso es de obligado cumplimiento.



OBJETIVOS

Mostrar cómo se diseñan y se inspeccionan las instalaciones de alta tensión según el nuevo reglamento RD 337/2014 para proporcionar a los alumnos el conocimiento necesario para que puedan desarrollar un proyecto, realizar una dirección de obra y realizar una inspección inicial y periódica.

CONTENIDOS

Real Decreto 337/2014, de 9 de mayo:

- ITC-RAT 01. Terminología
- ITC-RAT 02. Normas y especificaciones técnicas de obligado cumplimiento
- ITC-RAT 03. Declaración de conformidad para los equipos y aparatos para instalaciones de alta tensión
- ITC-RAT 04. Tensiones nominales
- ITC-RAT 05. Circuitos eléctricos. Casos prácticos del diseño,
- ITC-RAT 06. Aparatos de maniobra de circuitos
- ITC-RAT 07. Transformadores y autotransformadores de potencia
- ITC-RAT 08. Transformadores de medida y protección
- ITC-RAT 09. Protecciones. Caso práctico de diseño de las protecciones.
- ITC-RAT 10. Cuadros y pupitres de control
- ITC-RAT 11. Instalaciones de acumuladores.
- ITC-RAT 12. Aislamiento, caso práctico de diseño de aislamientos.
- ITC-RAT 13. Instalaciones de puesta a tierra casos prácticos del diseño de puestas a tierra.
- ITC-RAT 14. Instalaciones eléctricas de interior. Casos prácticos de diseño de instalaciones eléctricas de interior.
- ITC-RAT 15. Instalaciones eléctricas de exterior. Casos prácticos del diseño de
- ITC-RAT 16. Conjuntos prefabricados de apartamento bajo envoltorio metálica hasta 52 kv
- ITC-RAT 17. Conjuntos prefabricados de apartamento bajo envoltorio aislante hasta 52 kv
- ITC-RAT 18. Apartamento bajo envoltorio metálica con aislamiento gaseoso de tensión asignada igual o
- ITC-RAT 19. Instalaciones privadas para conectar a redes de distribución y transporte de energía eléctrica
- ITC-RAT 20. Anteproyectos y proyectos.
- ITC-RAT 21. Instaladores y empresas instaladoras para instalaciones de alta tensión
- ITC-RAT 22. Documentación y puesta en servicio de las instalaciones de alta tensión.
- ITC-RAT 23. Verificaciones e inspecciones

Ejemplo de diseño de centro de transformación (intemperie y de interior) y una subestación eléctrica.



100 horas /
6 semanas



Nivel de profundidad:
Intermedio*

Modalidad:
e-learning

Ampliar información:

web: www.cogitiformacion.es
e-mail: secretaria@cogitiformacion.es
Tlf: 985 73 28 91

Modalidad

Modalidad e-learning.

El curso se impartirá integralmente vía Internet en la Plataforma de Formación de COGITI (<https://www.cogitiformacion.es>).

Carga lectiva

100 horas

Duración

6 semanas

Fechas

Apertura matrícula	Cierre matrícula	Comienzo curso	Fin de curso
23 de Abril de 2020	20 de Mayo de 2020	18 de Mayo de 2020	28 de Junio de 2020

Precio

Reseña del cálculo de precios

Precio base: 400€.

A este precio base se le podrán aplicar los siguientes descuentos y/o el incremento por Formación Bonificada (ver más abajo en el apartado "Formación Bonificada"):

Descuentos exclusivos para Colegiados de COGITI	
Descuento	Descripción
Colegiados y Precolegiados: descuento de 200€	Este descuento del 50% se aplica a todos los Colegiados y precolegiados en cualquiera de los colegios, Graduados en Ingeniería rama industrial e Ingenieros Técnicos Industriales que conforman el COGITI y miembros de AERRAATI, siempre que contraten el curso a título individual.
Programa de Becas para Colegiados: descuento de 300€	Todos aquellos Colegiados de Colegios de graduados en ingeniería rama industrial e ingenieros técnicos industriales que estén adheridos a la plataforma o miembros de AERRAATI, podrán acogerse al mismo si cumplen las <u>condiciones del programa de becas</u> , teniendo un 25% de descuento adicional acumulado con el descuento para Colegiados, totalizando un 75% de descuento. Los cursos de Inglés y Alemán, "Mediación para Ingenieros" y "El Sistema Judicial en España" no entran dentro del Programa de Becas. Asimismo, las becas son incompatibles con las promociones especiales.
Acreditación DPC: descuento de 10€	Aquellos colegiados que dispongan de la acreditación DPC en vigor de cualquier nivel, se les aplicará un 5% adicional de descuento sobre el coste de la matrícula del curso. NOTA: Este descuento no es acumulable con el descuento del Programa de Becas.

Descuentos para empresas
Aquellas empresas que deseen beneficiarse de descuentos para los cursos de sus trabajadores podrán firmar sin coste alguno el <u>convenio de colaboración con COGITI</u> . Dicho convenio proporciona un descuento de 100€ (25% sobre el precio base) para alumnos de la empresa que no sean Colegiados, y de 200€ (50% sobre el precio base) para los alumnos que sean Colegiados. Estos descuentos son exclusivos para empleados de empresas y no son compatibles con los descuentos descritos en los apartados anteriores. Las empresas de la Asociación Tecniberia disfrutan de forma implícita de este convenio. Para consultas sobre este tema diríjase a Tecniberia (tlf. 914 313 760)

Descuento para alumnos de entidades con acuerdo con COGITI
Las entidades que tienen acuerdos con COGITI son:

- Colegio de Ingenieros Técnicos Agrícolas (tlf. 913 232 828 - 913 159 191)
- Colegio de Ingenieros Técnicos de Obras Públicas e Ingenieros Civiles (CITOPIC - tlf. 914 516 920)
- Colegio de Ingenieros Técnicos en Topografía y Geomática (COIGT) (Contacto)
- Colegio Oficial de Ingenieros Químicos de Galicia (COEQGA) (Contacto)
- Asociación Canaria de Ingenieros de Telecomunicación (ACIT - tlf. 902 107 137)
- Colegio Oficial de Químicos de Asturias y León (tlf. 985 234 742)

Los alumnos pertenecientes a estas entidades se beneficiarán de un descuento sobre el precio general. Para mas información sobre el mismo, consultar con dichas entidades.

Formación Bonificada

Si se quisiera realizar el curso usando los créditos que todas las empresas disponen para formación y que gestiona la Fundación Estatal para la Formación en el Empleo (antigua Tripartita) a los precios resultantes de los apartados anteriores se les aplicará un incremento de 100€ independientemente de la entidad a la que se le encomiende la gestión para la bonificación de cara a la Aplicación Informática de la FUNDAE, por las exigencias técnicas y administrativas que exige la formación bonificada (Formación programada por las empresas) y la responsabilidad que tienen las empresas organizadoras e impartidoras, emanada de la ley 30/2015, por la que se regula el Sistema de Formación Profesional para el empleo en el ámbito laboral.

Mínimo de alumnos

Esta acción formativa no tiene un mínimo de alumnos.

La matrícula se cerrará cuando se hayan alcanzado un número de 80 alumnos.

Nivel de profundidad

Nivel de profundidad 2

(Partiendo de la base de que todos los cursos están dirigidos a un perfil mínimo de Ingeniero, se valorará el curso que presenta con niveles de 1 a 3 de forma que el 1 significará que el curso es de carácter básico, 2 el curso es de carácter medio y 3 el curso es de carácter avanzado.)

Perfil de Destinatarios

Ingenieros Técnicos Industriales, Graduados en Ingeniería rama industrial, y en general cualquier Ingeniero.

Justificación

La normativa objeto del curso es de obligado cumplimiento.

Objetivos

Mostrar cómo se diseñan y se inspeccionan las instalaciones de alta tensión según el nuevo reglamento RD 337/2014 para proporcionar a los alumnos el conocimiento necesario para que puedan desarrollar un proyecto, realizar una dirección de obra y realizar una inspección inicial y periódica.

Docente

Marceliano Herrero Sínovas:

Graduado en ingeniería.

Jefe de servicio de industria de una administración competente en el control de instalaciones industriales.

Posee más de 15 años de experiencia como formador en materias relacionadas con la seguridad industrial, tanto en modalidad presencial como e-learning.

En esta última modalidad es el tutor principal de varios cursos de teleformación en la plataforma de COGITI, donde ha impartido más de 1000 horas de formación.

Contenido

Real Decreto 337/2014, de 9 de mayo, por el que se aprueban el Reglamento sobre condiciones técnicas y garantías de seguridad en instalaciones eléctricas de alta tensión y sus Instrucciones Técnicas Complementarias ITC-RAT 01 a 23.

ITC-RAT 01. Terminología

ITC-RAT 02. Normas y especificaciones técnicas de obligado cumplimiento

ITC-RAT 03. Declaración de conformidad para los equipos y aparatos para instalaciones de alta tensión

ITC-RAT 04. Tensiones nominales

ITC-RAT 05. Circuitos eléctricos. Casos prácticos del diseño,

ITC-RAT 06. Aparatos de maniobra de circuitos

- ITC-RAT 07. Transformadores y autotransformadores de potencia
 - ITC-RAT 08. Transformadores de medida y protección
 - ITC-RAT 09. Protecciones. Caso práctico de diseño de las protecciones.
 - ITC-RAT 10. Cuadros y pupitres de control
 - ITC-RAT 11. Instalaciones de acumuladores.
 - ITC-RAT 12. Aislamiento, caso práctico de diseño de aislamientos.
 - ITC-RAT 13. Instalaciones de puesta a tierra casos prácticos del diseño de puestas a tierra.
 - ITC-RAT 14. Instalaciones eléctricas de interior. Casos prácticos de diseño de instalaciones eléctricas de interior.
 - ITC-RAT 15. Instalaciones eléctricas de exterior. Casos prácticos del diseño de
 - ITC-RAT 16. Conjuntos prefabricados de aparamenta bajo envolvente metálica hasta 52 kv
 - ITC-RAT 17. Conjuntos prefabricados de aparamenta bajo envolvente aislante hasta 52 kv
 - ITC-RAT 18. Aparamenta bajo envolvente metálica con aislamiento gaseoso de tensión asignada igual o
 - ITC-RAT 19. Instalaciones privadas para conectar a redes de distribución y transporte de energía eléctrica
 - ITC-RAT 20. Anteproyectos y proyectos.
 - ITC-RAT 21. Instaladores y empresas instaladoras para instalaciones de alta tensión
 - ITC-RAT 22. Documentación y puesta en servicio de las instalaciones de alta tensión.
 - ITC-RAT 23. Verificaciones e inspecciones
- Ejemplo de diseño de centro de transformación (intemperie y de interior) y una subestación eléctrica.

Desarrollo

El curso se desarrollará en el campus virtual de la plataforma de formación e-learning de COGITI. (campusvirtual.cogitifformacion.es)

El día de inicio del curso los alumnos que hayan formalizado la prematrícula en la plataforma (www.cogitifformacion.es) y hayan hecho efectivo el pago de la misma (bien por pasarela de pago, con tarjeta, directamente en el momento de la matriculación o bien por transferencia o ingreso bancario en el número de cuenta que se indica en la misma), podrán acceder al curso por medio de la plataforma, con las claves que utilizaron para registrarse como usuarios. Desde su perfil en "Mis Matrículas" podrán ver el enlace de acceso al curso.

Al ser la formación e-learning, los alumnos seguirán los distintos temas que se proponen en el curso al ritmo que ellos puedan, y en las horas que mejor se adapten a su horario.

NO se exigirá a los alumnos que estén las horas lectivas propuestas para el curso, aunque el número de horas lectivas indicado en cada curso es el recomendable para alcanzar los objetivos del curso y la adquisición de los conocimientos previstos, cada alumno va siguiendo a su ritmo los contenidos, de igual forma NO se cortará el acceso a la plataforma a aquellos alumnos que superen las horas propuestas para el curso. Sí se tendrá en cuenta que el alumno haya visto todos los contenidos o al menos la gran mayoría (más del 75 %) de los mismos durante el periodo que dura el curso, así como realizado con éxito las tareas o ejercicios, trabajos que se le vayan proponiendo durante el curso.

El alumno, además de ir estudiando los contenidos de los distintos temas, podrá participar en el foro del curso dejando sus dudas o sugerencias o intercambiando opiniones técnicas con otros alumnos, así como respondiendo aquellas que hayan dejado otros compañeros. Asimismo podrá hacer las consultas que estime oportunas al tutor del curso para que se las responda a través de la herramienta de mensajería que posee la plataforma y preferentemente en el mismo foro. Recomendamos encarecidamente el uso del foro por parte de todos los alumnos.

Para la obtención del certificado de aprovechamiento del curso el alumno tendrá que superar los objetivos mínimos marcados por el docente (superación de cuestionarios de evaluación, casos prácticos, participación, etc...).

De igual forma, los alumnos, deberán realizar la encuesta de satisfacción que nos ayudará en la mejora de la calidad de las acciones formativas que proponemos en la plataforma de formación. La encuesta estará accesible en el apartado "Mis matrículas" en la plataforma, a partir de la finalización del curso.

Matrícula

Para ampliar información mandar mail a secretaria@cogitifformacion.es o llamando por teléfono al número 985 73 28 91.

Formación Bonificada

La formación bonificada está dirigida a trabajadores de empresas que estén contratados por cuenta ajena, es decir, trabajadores de empresas que, en el momento del comienzo de la acción formativa, coticen a la Seguridad Social por el Régimen General.

Están excluidos los autónomos, los funcionarios y el personal laboral al servicio de las Administraciones públicas.

Para beneficiarse de la Formación bonificada la empresa tiene que encontrarse al corriente en el cumplimiento de sus obligaciones tributarias y de la Seguridad Social.

Para aclarar cualquier duda relacionada con nuestros cursos o sobre la bonificación de la FUNDAE, pueden dirigirse a la página web de la plataforma [FORMACIÓN BONIFICADA](#) donde podrán ver la información de una manera mas detallada, así como descargarse los documentos necesarios para la obtención de esta bonificación.

También pueden ponerse en contacto con nosotros, en el teléfono 985 73 28 91 o en la dirección de correo electrónico secretaria@cogitifformacion.es.

Peritaciones e investigación y reconstrucción de accidentes de tráfico

JUSTIFICACIÓN

La nueva Ley de Enjuiciamiento Civil ha reforzado mucho la labor del perito de cara a procedimientos judiciales. La prueba pericial por tanto es una herramienta muy solicitada actualmente por abogados y el perfil de ingeniero o técnico es el idóneo para afrontar con garantía la labor de la investigación y reconstrucción de accidentes de tráfico. Por ello consideramos que este curso puede ser de mucho interés para las personas que guarden el perfil indicado y quieran adentrarse en un campo que

CONTENIDOS

Introducción a la reconstrucción de accidentes de tráfico
El accidente de tráfico
El trabajo de campo. La toma de datos
El vehículo
Física general
La deformación
Atropellos
El informe pericial de reconstrucción de accidentes



OBJETIVOS

Que los alumnos, una vez hayan realizado el curso, estén en disposición de iniciarse en un campo de mayor interés e importancia como es la investigación y reconstrucción de accidentes de tráfico. La materia que se impartirá en el curso abarca todos los conocimientos básicos necesarios para que el técnico esté perfectamente capacitado para abordar una labor pericial en dicho ámbito, así como para defender la prueba pericial que elabore en un procedimiento judicial.



100 horas /
6 semanas



Nivel de profundidad:
Básico*

Modalidad:
e-learning

Ampliar información:

web: www.cogitformacion.es
e-mail: secretaria@cogitformacion.es
Tlf: 985 73 28 91

* Partiendo de la base de que los cursos están dirigidos a un perfil mínimo de Ingeniero

Modalidad

Modalidad e-learning.

El curso se impartirá integralmente vía Internet en la Plataforma de Formación de COGITI (<https://www.cogitformacion.es>).

Carga lectiva

100 horas

Duración

6 semanas

Fechas

Apertura matrícula

Cierre matrícula

Comienzo curso

Fin de curso

Precio

Reseña del cálculo de precios

Precio base: 400€.

A este precio base se le podrán aplicar los siguientes descuentos y/o el incremento por Formación Bonificada (ver más abajo en el apartado "Formación Bonificada"):

Descuento	Descripción
Colegiados y Precolegiados: descuento de 200€	Este descuento del 50% se aplica a todos los Colegiados y precolegiados en cualquiera de los colegios, Graduados en Ingeniería rama industrial e Ingenieros Técnicos Industriales que conforman el COGITI y miembros de AERRAAITI, siempre que contraten el curso a título individual.
Programa de Becas para Colegiados: descuento de 300€	Todos aquellos Colegiados de Colegios de graduados en ingeniería rama industrial e ingenieros técnicos industriales que estén adheridos a la plataforma o miembros de AERRAAITI, podrán acogerse al mismo si cumplen las <u>condiciones del programa de becas</u> , teniendo un 25% de descuento adicional acumulado con el descuento para Colegiados, totalizando un 75% de descuento. Los cursos de Inglés y Alemán, "Mediación para Ingenieros" y "El Sistema Judicial en España" no entran dentro del Programa de Becas. Asimismo, las becas son incompatibles con las promociones especiales.
Acreditación DPC: descuento de 10€	Aquellos colegiados que dispongan de la acreditación DPC en vigor de cualquier nivel, se les aplicará un 5% adicional de descuento sobre el coste de la matrícula del curso. NOTA: Este descuento no es acumulable con el descuento del Programa de Becas.

Descuentos para empresas
Aquellas empresas que deseen beneficiarse de descuentos para los cursos de sus trabajadores podrán firmar sin coste alguno el <u>convenio de colaboración con COGITI</u> . Dicho convenio proporciona un descuento de 100€ (25% sobre el precio base) para alumnos de la empresa que no sean Colegiados, y de 200€ (50% sobre el precio base) para los alumnos que sean Colegiados. Estos descuentos son exclusivos para empleados de empresas y no son compatibles con los descuentos descritos en los apartados anteriores. Las empresas de la Asociación Tecniberia disfrutan de forma implícita de este convenio. Para consultas sobre este tema diríjase a Tecniberia (tlf. 914 313 760)

Descuento para alumnos de entidades con acuerdo con COGITI
Las entidades que tienen acuerdos con COGITI son: <ul style="list-style-type: none"> • Colegio de Ingenieros Técnicos Agrícolas (tlf. 913 232 828 - 913 159 191) • Colegio de Ingenieros Técnicos de Obras Públicas e Ingenieros Civiles (<u>CITOPIC</u> - tlf. 914 516 920) • Colegio de Ingenieros Técnicos en Topografía y Geomática (<u>COIGT</u>) (<u>Contacto</u>) • Colegio Oficial de Ingenieros Químicos de Galicia (<u>COEQGA</u>) (<u>Contacto</u>) • Asociación Canaria de Ingenieros de Telecomunicación (<u>ACIT</u> - tlf. 902 107 137) • Colegio Oficial de Químicos de Asturias y León (tlf. 985 234 742) <p>Los alumnos pertenecientes a estas entidades se beneficiarán de un descuento sobre el precio general. Para mas información sobre el mismo, consultar con dichas entidades.</p>

Formación Bonificada
Si se quisiera realizar el curso usando los créditos que todas las empresas disponen para formación y que gestiona la Fundación Estatal para la Formación en el Empleo (antigua Tripartita) a los precios resultantes de los apartados anteriores se les aplicará un incremento de 100€ independientemente de la entidad a la que se le encomiende la gestión para la bonificación de cara a la Aplicación Informática de la FUNDAE, por las exigencias técnicas y administrativas que exige la formación bonificada (Formación programada por las empresas) y la responsabilidad que tienen las empresas organizadoras e impartidoras, emanada de la ley 30/2015, por la que se regula el Sistema de Formación Profesional para el empleo en el ámbito laboral.

Mínimo de alumnos

Esta acción formativa no tiene un mínimo de alumnos.

La matrícula se cerrará cuando se hayan alcanzado un número de 80 alumnos.

Nivel de profundidad

Nivel de profundidad 1

(Partiendo de la base de que todos los cursos están dirigidos a un perfil mínimo de Ingeniero, se valorará el curso que presenta con niveles de 1 a 3 de forma que el 1 significará que el curso es de carácter básico, 2 el curso es de carácter medio y 3 el curso es de carácter avanzado.)

Perfil de Destinatarios

Ingenieros Técnicos Industriales, Graduados en Ingeniería rama industrial, y en general cualquier Ingeniero

REQUISITOS PREVIOS RECOMENDABLES: Conocimientos de física en general y automoción.

Justificación

La nueva Ley de Enjuiciamiento Civil ha reforzado mucho la labor del perito de cara a procedimientos judiciales. La prueba pericial por tanto es una herramienta muy solicitada actualmente por abogados y el perfil de ingeniero o técnico es el idóneo para afrontar con garantía la labor de la investigación y reconstrucción de accidentes de tráfico. Por ello consideramos que este curso puede ser de mucho interés para las personas que guarden el perfil indicado y quieran adentrarse en un campo que ofrece un gran recorrido profesional...

Objetivos

Que los alumnos, una vez hayan realizado el curso, estén en disposición de iniciarse en un campo de mayor interés e importancia como es la investigación y reconstrucción de accidentes de tráfico.

La materia que se impartirá en el curso abarca todos los conocimientos básicos necesarios para que el técnico esté perfectamente capacitado para abordar una labor pericial en dicho ámbito, así como para defender la prueba pericial que elabore en un procedimiento judicial.

Contenido

- 1.- Introducción a la reconstrucción de accidentes de tráfico.
 - 1.1.- Qué es la Reconstrucción Técnica de Accidentes de Tráfico (RTAT).
 - 1.2.- Importancia social de la Reconstrucción Técnica de Accidentes de Tráfico.
 - 1.3.- El técnico reconstructor en el ámbito judicial.
 - 1.4.- El informe pericial de Reconstrucción de Accidentes y su valor probatorio en el procedimiento judicial.
- 2.- El accidente de tráfico.
 - 2.1.- Definición de accidente.
 - 2.2.- Elementos que intervienen en un accidente de tráfico.
 - 2.3.- Clasificación de los accidentes de tráfico.
 - 2.4.- Elementos de interés para la reconstrucción de accidentes de tráfico.
- 3.- El trabajo de campo. La toma de datos.
 - 3.1.- La técnica de acotar y medir el escenario del accidente.
 - 3.2.- La planimetría.
 - 3.3.- Interpretación del escenario del accidente de tráfico.
 - 3.4.- El ensayo real sobre la vía.
- 4.- El vehículo.
 - 4.1.- Examen general del vehículo.
 - 4.2.- Examen exterior del vehículo y su entorno.
 - 4.3.- Examen interior del vehículo.
 - 4.4.- Interpretación del disco-diagrama.
- 5.- Física general.
 - 5.1.- Fenómenos y magnitudes físicas.
 - 5.2.- Vectores.
 - 5.3.- Estudio del movimiento.
 - 5.4.- Movimiento en el plano.
 - 5.5.- Dinámica general.
 - 5.6.- Trabajo y energía.
 - 5.7.- La conservación de la energía.
 - 5.8.- Teoría de la colisión.
- 6.- Principios físicos aplicados a la reconstrucción de accidentes.
 - 6.1.- Movimiento uniforme y uniformemente acelerado.
 - 6.2.- Caída libre de un vehículo.
 - 6.3.- La Fuerza centrífuga.
 - 6.4.- Trabajo de deformación y energía cinética.
 - 6.5.- Fuerza y momento en la colisión.
 - 6.6.- La energía y el desplazamiento.
 - 6.7.- Cálculo de velocidades.
- 7.- La deformación.
 - 7.1.- La deformación del vehículo en la colisión.
 - 7.2.- Método Campbell.
 - 7.3.- Método McHenry.
 - 7.4.- Método Prasad.
 - 7.5.- Colisiones puntuales.
 - 7.6.- Método analítico Limpert.
 - 7.7.- El coeficiente de rigidez.

- 8.- Atropellos.
 - 8.1.- Introducción al atropello.
 - 8.2.- Estudio del atropello.
 - 8.3.- Estudios estadísticos sobre atropellos.
 - 8.4.- Tipos de atropellos.
 - 8.5.- Principales métodos de cálculo en atropellos.
 - 8.6.- Velocidad de avance del peatón en atropellos.
- 9.- El informe pericial de reconstrucción de accidentes.
 - 9.1.- Introducción.
 - 9.2.- Importancia del informe técnico pericial de reconstrucción de accidentes.
 - 9.3.- Técnicas de comunicación efectiva. La PNL.
 - 9.4.- Estructura del informe técnico pericial de reconstrucción de accidentes.

Desarrollo

El curso se desarrollará en el campus virtual de la plataforma de formación e-learning de COGITI. (campusvirtual.cogitiformacion.es)

El día de inicio del curso los alumnos que hayan formalizado la prematrícula en la plataforma (www.cogitiformacion.es) y hayan hecho efectivo el pago de la misma (bien por pasarela de pago, con tarjeta, directamente en el momento de la matriculación o bien por transferencia o ingreso bancario en el número de cuenta que se indica en la misma), podrán acceder al curso por medio de la plataforma, con las claves que utilizaron para registrarse como usuarios. Desde su perfil en "Mis Matrículas" podrán ver el enlace de acceso al curso.

Al ser la formación e-learning, los alumnos seguirán los distintos temas que se proponen en el curso al ritmo que ellos puedan, y en las horas que mejor se adapten a su horario.

NO se exigirá a los alumnos que estén las horas lectivas propuestas para el curso, aunque el número de horas lectivas indicado en cada curso es el recomendable para alcanzar los objetivos del curso y la adquisición de los conocimientos previstos, cada alumno va siguiendo a su ritmo los contenidos, de igual forma NO se cortará el acceso a la plataforma a aquellos alumnos que superen las horas propuestas para el curso. Sí se tendrá en cuenta que el alumno haya visto todos los contenidos o al menos la gran mayoría (más del 75 %) de los mismos durante el periodo que dura el curso, así como realizado con éxito las tareas o ejercicios, trabajos que se le vayan proponiendo durante el curso.

El alumno, además de ir estudiando los contenidos de los distintos temas, podrá participar en el foro del curso dejando sus dudas o sugerencias o intercambiando opiniones técnicas con otros alumnos, así como respondiendo aquellas que hayan dejado otros compañeros. Asimismo podrá hacer las consultas que estime oportunas al tutor del curso para que se las responda a través de la herramienta de mensajería que posee la plataforma y preferentemente en el mismo foro. Recomendamos encarecidamente el uso del foro por parte de todos los alumnos.

Para la obtención del certificado de aprovechamiento del curso el alumno tendrá que superar los objetivos mínimos marcados por el docente (superación de cuestionarios de evaluación, casos prácticos, participación, etc...).

De igual forma, los alumnos, deberán realizar la encuesta de satisfacción que nos ayudará en la mejora de la calidad de las acciones formativas que proponemos en la plataforma de formación. La encuesta estará accesible en el apartado "Mis matrículas" en la plataforma, a partir de la finalización del curso.

Matrícula

Para ampliar información mandar mail a secretaria@cogitiformacion.es o llamando por teléfono al número 985 73 28 91.

Formación Bonificada

La formación bonificada está dirigida a trabajadores de empresas que estén contratados por cuenta ajena, es decir, trabajadores de empresas que, en el momento del comienzo de la acción formativa, coticen a la Seguridad Social por el Régimen General.

Están excluidos los autónomos, los funcionarios y el personal laboral al servicio de las Administraciones públicas.

Para beneficiarse de la Formación bonificada la empresa tiene que encontrarse al corriente en el cumplimiento de sus obligaciones tributarias y de la Seguridad Social.

Para aclarar cualquier duda relacionada con nuestros cursos o sobre la bonificación de la FUNDAE, pueden dirigirse a la página web de la plataforma [FORMACIÓN BONIFICADA](#) donde podrán ver la información de una manera mas detallada, así como descargarse los documentos necesarios para la obtención de esta bonificación.

También pueden ponerse en contacto con nosotros, en el teléfono 985 73 28 91 o en la dirección de correo electrónico secretaria@cogitiformacion.es.

Plan de Viabilidad fácil

JUSTIFICACIÓN

En la actualidad emprender un negocio se ha hecho una de pocas formas de reducir las altas tasas de desempleo.

Un paso tan importante en nuestra vida, quizás uno de los más importantes, debe hacerse de forma viable, debiendo tener a priori la máxima garantía teórica de éxito económico

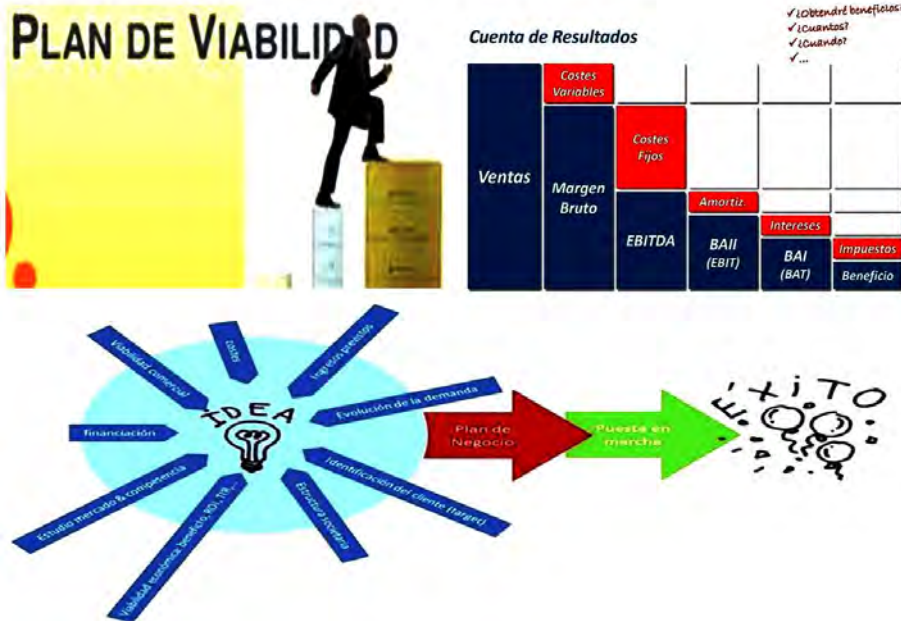

CONTENIDOS

1. Plan de viabilidad. Negocio viable.
2. Márgenes de beneficio y su cálculo.
3. Negocio viable comercialmente.
4. Negocio viable económicamente.
5. Negocio viable financieramente.
6. Herramienta de cálculo de la viabilidad.
7. Liquidación de la empresa.

Anexos

- Cálculo Plan Viabilidad
 - Guía Plan de Viabilidad
 - Plan Viabilidad ejemplo
 - Plan Viabilidad limpio
 - Tabla de amortizaciones contables
- Económicos - financieros
 - (43 anexos)
- Vídeos
 - Análisis económico-financiero de un proyecto
 - Análisis viabilidad económico-financiera
 - Hitos de un Plan de Negocio IV
 - Hitos de un Plan Negocio II
 - Plan de Viabilidad para emprendedores
 - Tutorial Plan de Viabilidad

OBJETIVOS

- Obtener unos resultados proyectados a tres años, del estado del proyecto a emprender y determinar la viabilidad del mismo.
- Realizar un Plan de Viabilidad de una idea – proyecto
- Aprender a realizar la planificación económica y financiera de un proyecto empresarial



60 horas /
4 semanas



Nivel de profundidad:
-*

Modalidad:
e-learning

Ampliar información:
web: www.cogitiformacion.es
e-mail: secretaria@cogitiformacion.es
Tlf: 985 73 28 91

* Partiendo de la base de que los cursos están dirigidos a un perfil mínimo de Ingeniero

Modalidad

Modalidad e-learning.

El curso se impartirá integralmente vía Internet en la Plataforma de Formación de COGITI (<https://www.cogitiformacion.es>).

Carga lectiva

60 horas

Duración

4 semanas

Fechas

Apertura matrícula

Cierre matrícula

Comienzo curso

Fin de curso

Precio

Reseña del cálculo de precios

Precio base: 240€.

A este precio base se le podrán aplicar los siguientes descuentos y/o el incremento por Formación Bonificada (ver más abajo en el apartado "Formación Bonificada"):

Descuento	Descripción
Colegiados y Precolegiados: descuento de 120€	Este descuento del 50% se aplica a todos los Colegiados y precolegiados en cualquiera de los colegios, Graduados en Ingeniería rama industrial e Ingenieros Técnicos Industriales que conforman el COGITI y miembros de AERRAAITI, siempre que contraten el curso a título individual.
Programa de Becas para Colegiados: descuento de 180€	Todos aquellos Colegiados de Colegios de graduados en ingeniería rama industrial e ingenieros técnicos industriales que estén adheridos a la plataforma o miembros de AERRAAITI, podrán acogerse al mismo si cumplen las <u>condiciones del programa de becas</u> , teniendo un 25% de descuento adicional acumulado con el descuento para Colegiados, totalizando un 75% de descuento. Los cursos de Inglés y Alemán, "Mediación para Ingenieros" y "El Sistema Judicial en España" no entran dentro del Programa de Becas. Asimismo, las becas son incompatibles con las promociones especiales.
Acreditación DPC: descuento de 6€	Aquellos colegiados que dispongan de la acreditación DPC en vigor de cualquier nivel, se les aplicará un 5% adicional de descuento sobre el coste de la matrícula del curso. NOTA: Este descuento no es acumulable con el descuento del Programa de Becas.

Descuentos para empresas
Aquellas empresas que deseen beneficiarse de descuentos para los cursos de sus trabajadores podrán firmar sin coste alguno el <u>convenio de colaboración con COGITI</u> . Dicho convenio proporciona un descuento de 60€ (25% sobre el precio base) para alumnos de la empresa que no sean Colegiados, y de 120€ (50% sobre el precio base) para los alumnos que sean Colegiados. Estos descuentos son exclusivos para empleados de empresas y no son compatibles con los descuentos descritos en los apartados anteriores. Las empresas de la Asociación Tecniberia disfrutan de forma implícita de este convenio. Para consultas sobre este tema diríjase a Tecniberia (tlf. 914 313 760)

Descuento para alumnos de entidades con acuerdo con COGITI
Las entidades que tienen acuerdos con COGITI son: <ul style="list-style-type: none"> • Colegio de Ingenieros Técnicos Agrícolas (tlf. 913 232 828 - 913 159 191) • Colegio de Ingenieros Técnicos de Obras Públicas e Ingenieros Civiles (CITOPIC - tlf. 914 516 920) • Colegio de Ingenieros Técnicos en Topografía y Geomática (COIGT) (Contacto) • Colegio Oficial de Ingenieros Químicos de Galicia (COEQGA) (Contacto) • Asociación Canaria de Ingenieros de Telecomunicación (ACIT - tlf. 902 107 137) • Colegio Oficial de Químicos de Asturias y León (tlf. 985 234 742) <p>Los alumnos pertenecientes a estas entidades se beneficiarán de un descuento sobre el precio general. Para mas información sobre el mismo, consultar con dichas entidades.</p>

Formación Bonificada
Si se quisiera realizar el curso usando los créditos que todas las empresas disponen para formación y que gestiona la Fundación Estatal para la Formación en el Empleo (antigua Tripartita) a los precios resultantes de los apartados anteriores se les aplicará un incremento de 60€ independientemente de la entidad a la que se le encomiende la gestión para la bonificación de cara a la Aplicación Informática de la FUNDAE, por las exigencias técnicas y administrativas que exige la formación bonificada (Formación programada por las empresas) y la responsabilidad que tienen las empresas organizadoras e impartidoras, emanada de la ley 30/2015, por la que se regula el Sistema de Formación Profesional para el empleo en el ámbito laboral.

Mínimo de alumnos

Para que la acción formativa pueda llevarse a cabo se necesitará un número mínimo de 4 alumnos.

La matrícula se cerrará cuando se hayan alcanzado un número de 50 alumnos.

Nivel de profundidad

Nivel de profundidad 0

(Partiendo de la base de que todos los cursos están dirigidos a un perfil mínimo de Ingeniero, se valorará el curso que presenta con niveles de 1 a 3 de forma que el 1 significará que el curso es de carácter básico, 2 el curso es de carácter medio y 3 el curso es de carácter avanzado.)

Perfil de Destinatarios

Ingenieros Técnicos Industriales, Graduados en Ingeniería rama industrial, y en general cualquier Ingeniero.

Justificación

Todos somos emprendedores en potencia y emprendemos actividades y proyectos a partir de una idea, propia o ajena, ya sea para otros empresarios o para uno mismo.

Los técnicos, muchas veces tenemos que diseñar y acometer proyectos, de los cuales dominamos la parte numérica industrial, pero desconocemos la parte numérica empresarial y financiera, que es la base de que se pueda ejecutar o no.

Emprender un negocio a partir de una idea siempre ha sido una forma de crear empresas, crear autoempleo y bienestar económico para la sociedad.

En la actualidad emprender un negocio se ha hecho una de pocas formas de reducir las altas tasas de desempleo.

Un paso tan importante en nuestra vida, quizás uno de los más importantes, debe hacerse de forma viable, debiendo tener a priori la máxima garantía teórica de éxito económico.

A todos nos gustaría tener una bola de cristal, que con solo frotarla, se nos reflejara la imagen futura de cómo estará aquel proyecto que queremos iniciar.

En el presente curso la bola de cristal se convierte en unos conocimientos de conceptos económicos financieros, que junto a una herramienta informática, hoja de cálculo, nos permite saber el estado económico financiero del nuevo proyecto a tres años vista y su viabilidad económica, comercial y financiera.

Objetivos

El objetivo principal del curso es dar una herramienta que con:

- Un estudio de mercado y unas previsiones documentadas
- Unos conceptos comerciales, económicos y financieros
- Unos ratios

Le permita:

- Obtener unos resultados proyectados a tres años, del estado del proyecto a emprender y determinar la viabilidad del mismo bajo el punto de vista comercial, económico y financiero
- Realizar un Plan de Viabilidad de su idea – proyecto, para que antes de empezar a invertir y gastar en operaciones, sepa si lo hará con garantías de éxito o vea que correcciones puede hacer, modificando datos de entrada en la hoja de cálculo, y que consecuencias tendrán esas modificaciones en la cuenta de explotación, en la tesorería, en el punto de equilibrio y en el balance (activos y pasivos) proyectados a tres años
- Como objetivo secundario, aprender a realizar la planificación económica – financiera de un proyecto empresarial, antes del lanzamiento de un producto o servicio nuevo y a utilizar conceptos de contabilidad. Además el alumno se familiarizará en los conceptos empresariales de: punto de equilibrio, EBITDA, liquidez, solvencia, tesorería, cuentas de explotación, y un largo etcétera.

Contenido

1. Plan de viabilidad. Negocio viable

- 1.1. Introducción
- 1.2. Viabilidad del negocio
- 1.3. Cuadro resumen

2. Márgenes de beneficio y su cálculo

- 2.1. Introducción
- 2.2. El margen de beneficio
- 2.3. El EBITDA
- 2.4. ¿Cómo calculo el margen bruto de un producto?
- 2.5. El margen está en la comercialización y no en la producción
- 2.6. Conclusión

3. Negocio viable comercialmente

- 3.1. Introducción
- 3.2. Estudios previos
- 3.3. Planificación
- 3.4. Negocio viable comercialmente

4. Negocio viable económicamente

- 4.1. Generalidades
- 4.2. Viabilidad económica
- 4.3. Negocio viable económicamente

5. Negocio viable financieramente

- 5.1. Generalidades
- 5.2. Financiación
- 5.3. Tesorería
- 5.4. Flujo de tesorería
- 5.5. Liquidez
- 5.6. La cuenta de resultados
- 5.7. El balance
- 5.8. Ratios financieros
- 5.9. Conclusión final. El negocio es viable

6. Herramienta de cálculo de la viabilidad

- 6.1. Introducción
- 6.2. Datos de entrada
- 6.3. Datos de resultados
- 6.4. Hoja de cálculo Excel
- 6.5. Página nº 1 - Inversión inicial
- 6.6. Página nº 2 - Ingresos
- 6.7. Página nº 3 - Gastos fijos
- 6.8. Página nº 4 - Resultados 1^{er} año y página nº 5 - Resultados a tres años
- 6.9. Página nº 6 - balances

7. Liquidación de la empresa

- 7.1. Introducción
- 7.2. Liquidación de la empresa
- 7.3. Concurso de acreedores
- 7.4. Proceso del concurso de proveedores
- 7.5. Disolución
- 7.6. Liquidación
- 7.7. Comunicación
- 7.8. ¿Qué hacer ante un embargo?
- 7.9. Detalles
- 7.10. Embargo administrativo
- 7.11. Embargo judicial
- 7.12. Solicitud de concurso de acreedores

Anexos

- Cálculo Plan Viabilidad
 - Guía Plan de Viabilidad
 - Plan Viabilidad ejemplo
 - Plan Viabilidad limpio
 - Tabla de amortizaciones contables
- Económicos - financieros
 - (43 anexos)
- Vídeos
 - Análisis económico-financiero de un proyecto
 - Análisis viabilidad económico-financiera
 - Hitos de un Plan de Negocio IV
 - Hitos de un Plan Negocio II
 - Plan de Viabilidad para emprendedores
 - Tutorial Plan de Viabilidad

Desarrollo

El curso se desarrollará en el campus virtual de la plataforma de formación e-learning de COGITI. (campusvirtual.cogitiformacion.es)

El día de inicio del curso los alumnos que hayan formalizado la prematrícula en la plataforma (www.cogitiformacion.es) y hayan hecho efectivo el pago de la misma (bien por pasarela de pago, con tarjeta, directamente en el momento de la matriculación o bien por transferencia o ingreso bancario en el número de cuenta que se indica en la misma), podrán acceder al curso por medio de la plataforma, con las claves que utilizaron para registrarse como usuarios. Desde su perfil en "Mis Matrículas" podrán ver el enlace de acceso al curso.

Al ser la formación e-learning, los alumnos seguirán los distintos temas que se proponen en el curso al ritmo que ellos puedan, y en las horas que mejor se adapten a su horario.

NO se exigirá a los alumnos que estén las horas lectivas propuestas para el curso, aunque el número de horas lectivas indicado en cada curso es el recomendable para alcanzar los objetivos del curso y la adquisición de los conocimientos previstos, cada alumno va siguiendo a su ritmo los contenidos, de igual forma NO se cortará el acceso a la plataforma a aquellos alumnos que superen las horas propuestas para el curso. Sí se tendrá en cuenta que el alumno haya visto todos los contenidos o al menos la gran mayoría (más del 75 %) de los mismos durante el período que dura el curso, así como realizado con éxito las tareas o ejercicios, trabajos que se le vayan proponiendo durante el curso.

El alumno, además de ir estudiando los contenidos de los distintos temas, podrá participar en el foro del curso dejando sus dudas o sugerencias o intercambiando opiniones técnicas con otros alumnos, así como respondiendo aquellas que hayan dejado otros compañeros. Asimismo podrá hacer las consultas que estime oportunas al tutor del curso para que se las responda a través de la herramienta de mensajería que posee la plataforma y preferentemente en el mismo foro. Recomendamos encarecidamente el uso del foro por parte de todos los alumnos.

Para la obtención del certificado de aprovechamiento del curso el alumno tendrá que superar los objetivos mínimos marcados por el docente (superación de cuestionarios de evaluación, casos prácticos, participación, etc...).

De igual forma, los alumnos, deberán realizar la encuesta de satisfacción que nos ayudará en la mejora de la calidad de las acciones formativas que proponemos en la plataforma de formación. La encuesta estará accesible en el apartado "Mis matrículas" en la plataforma, a partir de la finalización del curso.

Matrícula

Para ampliar información mandar mail a secretaria@cogitiformacion.es o llamando por teléfono al número 985 73 28 91.

Formación Bonificada

La formación bonificada está dirigida a trabajadores de empresas que estén contratados por cuenta ajena, es decir, trabajadores de empresas que, en el momento del comienzo de la acción formativa, coticen a la Seguridad Social por el Régimen General.

Están excluidos los autónomos, los funcionarios y el personal laboral al servicio de las Administraciones públicas.

Para beneficiarse de la Formación bonificada la empresa tiene que encontrarse al corriente en el cumplimiento de sus obligaciones tributarias y de la Seguridad Social.

Para aclarar cualquier duda relacionada con nuestros cursos o sobre la bonificación de la FUNDAE, pueden dirigirse a la página web de la plataforma [FORMACIÓN BONIFICADA](#) donde podrán ver la información de una manera mas detallada, así como descargarse los documentos necesarios para la obtención de esta bonificación.

También pueden ponerse en contacto con nosotros, en el teléfono 985 73 28 91 o en la dirección de correo electrónico secretaria@cogitiformacion.es.

Gestión de la Producción

JUSTIFICACIÓN

Ahora el mercado tiende a una gran variedad de productos para ofrecer al cliente y que sea el cliente el que decida las propiedades, las cantidades y el momento de entrega. Para todo esto, las empresas deben hacer frente a mejoras, a hacerse flexibles para poder alcanzar esos requisitos del cliente, ser competitivas con menores costes de fabricación, ser cercanos a los clientes, menor coste de materias primas, buena calidad de producto, etc.

Ser capaces de identificar mejoras, clasificar y reducir despilfarros, trabajar en equipo y conseguir la flexibilidad adecuada, así como saber gestionar la producción tanto en la búsqueda de mejoras y resolver cuellos de botella, como en la planificación tanto de materiales, horas, recursos, etc. hará que nuestras empresas sean más competitivas y diferenciadas de las demás reduciendo costes de fabricación y desarrollando un sistema de mejora continua de la productividad.



OBJETIVOS

- Adquirir conocimientos en gestión y mejora de producción.
- Conocer las bases de la planificación de necesidades de materiales MRP.
- Reconocer los despilfarros que se generan en la empresa tanto en diseño como en fabricación, así como los cuellos de botella y cómo gestionarlos.
- Adquirir conocimiento de sistemas de mejora de producción a través de la filosofía Lean.
- Entender la filosofía Lean, tratada y desarrollada en el curso específico de "Introducción al Lean Manufacturing", que explica brevemente qué es la filosofía Lean y cómo encaja con la mejora de la producción a través de ciertas herramientas.

CONTENIDOS

TEMA 1: INTRODUCCIÓN A LA GESTIÓN DE LA PRODUCCIÓN

- 1.1 Objetivos y contenidos del tema
- 1.2 Evolución de los tipos de producción
- 1.3 Influencia de los costos en la planificación de la producción
- 1.4 Distintos sistemas de producción
- 1.5 Resumen

TEMA 2: PLANIFICACIÓN DE LA PRODUCCIÓN

- 2.1 Objetivos y contenidos del tema
- 2.2 Planificación y programación de la producción
- 2.3 Cuellos de botella (CB).
- 2.4 Teoría de restricciones (TOC)
- 2.5 Despilfarros y Teoría de Despilfarro.
- 2.6 Resumen

TEMA 3: REQUERIMIENTOS DE MATERIAL MANUFACTURA

- 3.1. Objetivos y contenidos del tema
- 3.2 MRP-1. Concepto
- 3.3 Funcionamiento del MRP-1.
- 3.4 MRP-II. Concepto.
- 3.5 Funcionamiento MRP-II.
- 3.6 Resumen

TEMA 4: LOS DESPILFARROS EN LA EMPRESA

- 4.1 Objetivos y contenidos del tema
- 4.2 MUDAS y Valor añadido
- 4.3 Los 7 tipos de MUDAS
- 4.4 Causas, efectos y herramientas para reducir cada una de las MUDAS
- 4.5 Cómo identificar y reducir las MUDAS
- 4.6 Resumen

TEMA 5: INTRODUCCIÓN AL LEAN MANUFACTURING

- 5.1 Objetivos y contenidos del tema
- 5.2 Beneficios de la empresa aplicando Lean
- 5.3 Principales herramientas lean
- 5.4 Resumen

TEMA 6: EJERCICIO PRÁCTICO FINAL



50 horas /
5 semanas



Nivel de profundidad:
Básico*

Modalidad:
e-learning

Ampliar información:

web: www.cogitifformacion.es
e-mail: secretaria@cogitifformacion.es
Tlf: 985 73 28 91

* Partiendo de la base de que los cursos están dirigidos a un perfil mínimo de Ingeniero

Modalidad

Modalidad e-learning.

El curso se impartirá integralmente vía Internet en la Plataforma de Formación de COGITI (<https://www.cogitifformacion.es>).

Carga lectiva

50 horas

Duración

5 semanas

Fechas

Apertura matrícula	Cierre matrícula	Comienzo curso	Fin de curso
23 de Abril de 2020	20 de Mayo de 2020	18 de Mayo de 2020	21 de Junio de 2020

Precio

Reseña del cálculo de precios

Precio base: 200€.

A este precio base se le podrán aplicar los siguientes descuentos y/o el incremento por Formación Bonificada (ver más abajo en el apartado "Formación Bonificada"):

Descuento	Descripción
Colegiados y Precolegiados: descuento de 100€	Este descuento del 50% se aplica a todos los Colegiados y precolegiados en cualquiera de los colegios, Graduados en Ingeniería rama industrial e Ingenieros Técnicos Industriales que conforman el COGITI y miembros de AERRAITI, siempre que contraten el curso a título individual.
Programa de Becas para Colegiados: descuento de 150€	Todos aquellos Colegiados de Colegios de graduados en ingeniería rama industrial e ingenieros técnicos industriales que estén adheridos a la plataforma o miembros de AERRAITI, podrán acogerse al mismo si cumplen las <u>condiciones del programa de becas</u> , teniendo un 25% de descuento adicional acumulado con el descuento para Colegiados, totalizando un 75% de descuento. Los cursos de Inglés y Alemán, "Mediación para Ingenieros" y "El Sistema Judicial en España" no entran dentro del Programa de Becas. Asimismo, las becas son incompatibles con las promociones especiales.
Acreditación DPC: descuento de 5€	Aquellos colegiados que dispongan de la acreditación DPC en vigor de cualquier nivel, se les aplicará un 5% adicional de descuento sobre el coste de la matrícula del curso. NOTA: Este descuento no es acumulable con el descuento del Programa de Becas.

Descuentos para empresas
Aquellas empresas que deseen beneficiarse de descuentos para los cursos de sus trabajadores podrán firmar sin coste alguno el <u>convenio de colaboración con COGITI</u> . Dicho convenio proporciona un descuento de 50€ (25% sobre el precio base) para alumnos de la empresa que no sean Colegiados, y de 100€ (50% sobre el precio base) para los alumnos que sean Colegiados.
Estos descuentos son exclusivos para empleados de empresas y no son compatibles con los descuentos descritos en los apartados anteriores.
Las empresas de la Asociación Tecniberia disfrutan de forma implícita de este convenio. Para consultas sobre este tema diríjase a Tecniberia (tlf. 914 313 760)

Descuento para alumnos de entidades con acuerdo con COGITI
Las entidades que tienen acuerdos con COGITI son:
<ul style="list-style-type: none">• Colegio de Ingenieros Técnicos Agrícolas (tlf. 913 232 828 - 913 159 191)• Colegio de Ingenieros Técnicos de Obras Públicas e Ingenieros Civiles (CITOPIC - tlf. 914 516 920)• Colegio de Ingenieros Técnicos en Topografía y Geomática (COIGT) (Contacto)• Colegio Oficial de Ingenieros Químicos de Galicia (COEQGA) (Contacto)• Asociación Canaria de Ingenieros de Telecomunicación (ACIT - tlf. 902 107 137)• Colegio Oficial de Químicos de Asturias y León (tlf. 985 234 742)
Los alumnos pertenecientes a estas entidades se beneficiarán de un descuento sobre el precio general. Para mas información sobre el mismo, consultar con dichas entidades.

Formación Bonificada

Si se quisiera realizar el curso usando los créditos que todas las empresas disponen para formación y que gestiona la Fundación Estatal para la Formación en el Empleo (antigua Tripartita) a los precios resultantes de los apartados anteriores se les aplicará un incremento de 50€ independientemente de la entidad a la que se le encomiende la gestión para la bonificación de cara a la Aplicación Informática de la FUNDAE, por las exigencias técnicas y administrativas que exige la formación bonificada (Formación programada por las empresas) y la responsabilidad que tienen las empresas organizadoras e impartidoras, emanada de la ley 30/2015, por la que se regula el Sistema de Formación Profesional para el empleo en el ámbito laboral.

Mínimo de alumnos

Esta acción formativa no tiene un mínimo de alumnos.

La matrícula se cerrará cuando se hayan alcanzado un número de 80 alumnos.

Nivel de profundidad

Nivel de profundidad 1

(Partiendo de la base de que todos los cursos están dirigidos a un perfil mínimo de Ingeniero, se valorará el curso que presenta con niveles de 1 a 3 de forma que el 1 significará que el curso es de carácter básico, 2 el curso es de carácter medio y 3 el curso es de carácter avanzado.)

Perfil de Destinatarios

Personal técnico, Producción, Mantenimiento...

Ingenieros Técnicos Industriales, Graduados en Ingeniería rama industrial, y en general cualquier Ingeniero.

Justificación

Hoy en día la tendencia del mercado es a una gran variedad de productos para ofrecer al cliente y que sea el cliente el que decida las características, las cantidades y el momento de entrega. Para todo esto, las empresas deben hacer frente a mejoras, a hacerse más flexibles para poder alcanzar esos requisitos del cliente, ser más competitivos con menores costes de fabricación, cercanía a los clientes, menor coste de materias primas, buena calidad de producto, etc.

Que seamos capaces de identificar mejoras, clasificar y reducir desperdicios, de trabajar en equipo y de conseguir la flexibilidad adecuada, así como saber gestionar la producción tanto en la búsqueda de mejoras y resolver cuellos de botella, como en la planificación tanto de materiales, horas, recursos, etc. hará que nuestras empresas sean más competitivas y diferenciadas de las demás reduciendo costes de fabricación y desarrollando un sistema de mejora continua de la productividad.

Objetivos

Con este curso el alumno/a adquirirá conocimientos en gestión y mejora de producción. Se dan a conocer las bases de la planificación de necesidades de materiales MRP. El alumno podrá reconocer los desperdicios que se generan en la empresa tanto en diseño como en fabricación, así como los cuellos de botella y cómo gestionarlos. Adquirirá así mismo conocimiento de sistemas de mejora de producción a través de la filosofía Lean.

El Tema 5 de este curso hace referencia a la filosofía Lean, tratada y desarrollada en el curso específico de "Introducción al Lean Manufacturing". Se explica brevemente qué es la filosofía Lean y cómo encaja con la mejora de la producción a través de ciertas herramientas.

Docente

Rebeca Lorenzo Teijeiro

Ingeniero Técnico Industrial, especialidad Química Industrial por la Universidad de Santiago de Compostela.

Consultor Técnico en Lean Manufacturing y normas ISO desde 2010. Coordinación y ejecución de proyectos de Lean Manufacturing en empresas de distintos sectores: automoción, metal, alimentario, eléctrico, etc.

Impartición de formaciones presenciales y on-line, seminarios, talleres, webinars y masterclass. Además de ser tutor on-line de varios cursos Lean tutoriza el master de Gestión de Producción de European Quality y el Master de Gestión de Calidad y auditor interno de la Universidad Isabel I.

Anteriormente responsable de calidad – proceso en empresas del sector Naval y Automoción.

Contenido

TEMA 1: INTRODUCCIÓN A LA GESTIÓN DE LA PRODUCCIÓN

A. OBJETIVO

Introducimos en los conceptos de tipos de producción y términos empleados. Conocer los distintos tipos de planificación en función de jerarquía y cuáles son los costes asociados.

B. CONTENIDOS TEÓRICOS

- 1.1 Objetivos y contenidos del tema
- 1.2 Evolución de los tipos de producción
 - 1.2.1 Producción artesanal
 - 1.2.2 Producción en masa
 - 1.2.3 Sistema de producción Toyota
 - 1.2.4 Producción ágil
- 1.3 Influencia de los costos en la planificación de la producción
- 1.4 Distintos sistemas de producción
 - 1.4.1 Sistemas de producción continuos

- 1.4.2 Sistemas de producción intermitente
- 1.4.3 Sistemas de producción pull-push
- 1.5 Resumen

C. CONTENIDOS PRÁCTICOS

Autoevaluación de los contenidos (tipo test)

El tema contiene una serie de videos explicativos de la materia.

TEMA 2: PLANIFICACIÓN DE LA PRODUCCIÓN

A. OBJETIVOS

Conocer los conceptos en los que se basa la planificación de la producción tanto a medio plazo (PAP-Plan Agregado de Producción) como a corto plazo (PMP-Plan Maestro de Producción), sus entradas para llevarlos a cabo y las salidas de cada uno de ellos. Así mismo conoceremos qué es lo que se considera despilfarro en la empresa y el concepto de la Teoría de Despilfarro.

B. CONTENIDOS TEÓRICOS

- 2.1 Objetivos y contenidos del tema
- 2.2 Planificación y programación de la producción
 - 2.2.1 Procesos de planificación empresarial
 - 2.2.2 Planificación estratégica
 - 2.2.3 Planificación táctica o agregada (PAP)
 - 2.2.4 Planificación/programación maestra de producción (PMP)
 - 2.2.5 Tipos de unidades
- 2.3 Cuellos de botella (CB).
- 2.4 Teoría de restricciones (TOC)
 - 2.4.1 Inconvenientes del TOC
 - 2.4.2 DRUM-BUFFER-ROPE
- 2.5 Despilfarros y Teoría de Despilfarro.
- 2.6 Resumen

C. CONTENIDOS PRÁCTICOS

Autoevaluación de los contenidos (tipo test)

El tema contiene una serie de videos explicativos de la materia y ejemplos.

TEMA 3: REQUERIMIENTOS DE MATERIAL MANUFACTURA

A. OBJETIVOS

Adquirir conocimientos para entender el funcionamiento de los MRP y cómo se determinan los materiales y los recursos necesarios para llevar a cabo la producción que se ha planificado a corto plazo mediante el Plan Maestro de Producción (PMP).

B. CONTENIDOS TEÓRICOS

- 3.1. Objetivos y contenidos del tema
- 3.2 MRP-I. Concepto
 - 3.2.1 Tipos de demanda
- 3.3 Funcionamiento del MRP-I.
 - 3.3.1 Elementos de entrada
 - 3.3.2 Elementos de salida
 - 3.3.3 Estructura del producto-Lista de materiales
 - 3.3.4 Elaboración del MRP
- 3.4 MRP-II. Concepto.
- 3.5 Funcionamiento MRP-II.
 - 3.5.1 Elementos de entrada
 - 3.5.2 Elementos de salida
- 3.6 Resumen

C. CONTENIDOS PRÁCTICOS

Autoevaluación de los contenidos (tipo test)

El tema contiene una serie de videos explicativos de la materia y ejemplos.

TEMA 4: LOS DESPILFARROS EN LA EMPRESA

A. OBJETIVOS

Conocer los grandes despilfarros y pérdidas de valor que existen en una empresa, según el concepto de Toyota.

Estas Mudras se encuentran en todas las empresas independientemente de a qué sector se engloben.

B. CONTENIDOS TEÓRICOS

- 4.1 Objetivos y contenidos del tema
- 4.2 MUDAS y Valor añadido
 - 4.2.1 Otras definiciones necesarias
- 4.3 Los 7 tipos de MUDAS
 - 4.3.1 Sobreproducción
 - 4.3.2 Inventarios
 - 4.3.3 Operaciones inútiles. Sobreproceso
 - 4.3.4 Transporte
 - 4.3.5 Movimientos
 - 4.3.6 Esperas
 - 4.3.7 Defectos

- 4.3.8 La octava Muda: Habilidades
- 4.4 Causas, efectos y herramientas para reducir cada una de las MUDAS
 - 4.4.1 Sobreproducción
 - 4.4.2 Inventarios
 - 4.4.3 Operaciones inútiles. Sobreproceso
 - 4.4.4 Transporte
 - 4.4.5 Movimientos
 - 4.4.6 Esperas
 - 4.4.7 Defectos. Retrabajos
- 4.5 Cómo identificar y reducir las MUDAS
- 4.6 Resumen

C. CONTENIDOS PRÁCTICOS

Autoevaluación de los contenidos (tipo test)

El tema contiene una serie de videos explicativos de la materia y ejemplos.

TEMA 5: INTRODUCCIÓN AL LEAN MANUFACTURING

A. OBJETIVOS

Adquirir los conocimientos necesarios para entender qué es el Lean Manufacturing y tener unas nociones básicas y generales de cuáles son las herramientas Lean más aplicadas en la mejora de la producción, así como su relación en la reducción o eliminación de ciertas Mudas.

Además de las principales herramientas se darán a conocer otras que también forman parte de la mejora de la producción a través del Lean.

B. CONTENIDOS TEÓRICOS

- 5.1 Objetivos y contenidos del tema
- 5.2 Beneficios de la empresa aplicando Lean
 - 5.2.1 Mejora del tiempo de respuesta ante requerimientos del cliente
 - 5.2.2 Reducción de inventarios
 - 5.2.3 Reducción de espacios y tiempos
 - 5.2.4 Incremento de productividad
- 5.3 Principales herramientas lean
 - 5.3.1 Qué son las 5S
 - 5.3.2 Qué es VSM
 - 5.3.3 Qué es SMED
 - 5.3.4 Qué es KAIZEN
 - 5.3.5 Qué es KANBAN
 - 5.3.6 Qué es TPM
 - 5.3.7 Otras herramientas complementarias
- 5.4 Resumen

C. CONTENIDOS PRÁCTICOS

Autoevaluación de los contenidos (tipo test)

El tema contiene una serie de videos explicativos de la materia y ejemplos.

TEMA 6: EJERCICIO PRÁCTICO FINAL

NOTA: Los ejercicios prácticos se realizarán de forma programada una vez finalizada la parte teórica de cada módulo.

Desarrollo

El curso se desarrollará en el campus virtual de la plataforma de formación e-learning de COGITI. (campusvirtual.cogitifformacion.es)

El día de inicio del curso los alumnos que hayan formalizado la prematrícula en la plataforma (www.cogitifformacion.es) y hayan hecho efectivo el pago de la misma (bien por pasarela de pago, con tarjeta, directamente en el momento de la matriculación o bien por transferencia o ingreso bancario en el número de cuenta que se indica en la misma), podrán acceder al curso por medio de la plataforma, con las claves que utilizaron para registrarse como usuarios. Desde su perfil en "Mis Matrículas" podrán ver el enlace de acceso al curso.

Al ser la formación e-learning, los alumnos seguirán los distintos temas que se proponen en el curso al ritmo que ellos puedan, y en las horas que mejor se adapten a su horario.

NO se exigirá a los alumnos que estén las horas lectivas propuestas para el curso, aunque el número de horas lectivas indicado en cada curso es el recomendable para alcanzar los objetivos del curso y la adquisición de los conocimientos previstos, cada alumno va siguiendo a su ritmo los contenidos, de igual forma NO se cortará el acceso a la plataforma a aquellos alumnos que superen las horas propuestas para el curso. Sí se tendrá en cuenta que el alumno haya visto todos los contenidos o al menos la gran mayoría (más del 75 %) de los mismos durante el periodo que dura el curso, así como realizado con éxito las tareas o ejercicios, trabajos que se le vayan proponiendo durante el curso.

El alumno, además de ir estudiando los contenidos de los distintos temas, podrá participar en el foro del curso dejando sus dudas o sugerencias o intercambiando opiniones técnicas con otros alumnos, así como respondiendo aquellas que hayan dejado otros compañeros. Asimismo podrá hacer las consultas que estime oportunas al tutor del curso para que se las responda a través de la herramienta de mensajería que posee la plataforma y preferentemente en el mismo foro. Recomendamos encarecidamente el uso del foro por parte de todos los alumnos.

Para la obtención del certificado de aprovechamiento del curso el alumno tendrá que superar los objetivos mínimos marcados por el docente (superación de cuestionarios de evaluación, casos prácticos, participación, etc...).

De igual forma, los alumnos, deberán realizar la encuesta de satisfacción que nos ayudará en la mejora de la calidad de las acciones formativas que proponemos en la plataforma de formación. La encuesta estará accesible en el apartado "Mis matrículas" en la plataforma, a partir de la finalización del curso.

Matrícula

Para ampliar información mandar mail a secretaria@cogitifformacion.es o llamando por teléfono al número 985 73 28 91.

Formación Bonificada

La formación bonificada está dirigida a trabajadores de empresas que estén contratados por cuenta ajena, es decir, trabajadores de empresas que, en el momento del comienzo de la acción formativa, coticen a la Seguridad Social por el Régimen General.

Están excluidos los autónomos, los funcionarios y el personal laboral al servicio de las Administraciones públicas.

Para beneficiarse de la Formación bonificada la empresa tiene que encontrarse al corriente en el cumplimiento de sus obligaciones tributarias y de la Seguridad Social.

Para aclarar cualquier duda relacionada con nuestros cursos o sobre la bonificación de la FUNDAE, pueden dirigirse a la página web de la plataforma [FORMACIÓN BONIFICADA](#) donde podrán ver la información de una manera mas detallada, así como descargarse los documentos necesarios para la obtención de esta bonificación.

También pueden ponerse en contacto con nosotros, en el teléfono 985 73 28 91 o en la dirección de correo electrónico secretaria@coigitformacion.es.

Arduino, electrónica y programación

JUSTIFICACIÓN

Desde sus inicios (2005) Arduino no ha parado de romper barreras convirtiéndose en una plataforma presente en proyectos de I+D, en la educación ya desde los colegios hasta las universidades. Para trabajar con Arduino debemos tener conocimientos sobre:

- Arduino (características técnicas)
- IDE de Arduino (entorno oficial de Arduino)
- Lenguaje de programación
- Electrónica

Al iniciarse en Arduino es tal la cantidad de formación que puede llegar a ser complicado centrarse y seguir un aprendizaje lógico y ordenado. En este curso se tratará en paralelo cada una de las 4 áreas anteriormente mencionadas mediante casos prácticos que han sido diseñados para seguir un orden en el aprendizaje, de tal manera que hasta que no sea necesario un nuevo concepto no será tratado.



OBJETIVOS

- Descubrir el sistema Arduino
- Saber escoger el Arduino adecuado
- Aprender la programación presente en cualquier proyecto del IoT, robótica, domótica...
- Aprender la electrónica y el análisis de circuitos básicos
- Conocer herramientas de programación
- Manejar el IDE de Arduino
- Entender el diseño del hardware de Arduino
- Ampliar las características de un Arduino
- Desarrollar entornos de control para Arduino
- Descubrir los condensadores y sus aplicaciones
- Trabajar con las interrupciones
- Estudiar los protocolos de comunicación presentes en un Arduino
- Utilizar la memoria EEPROM
- Mejorar las prestaciones de un Arduino

CONTENIDOS

Módulo 1: Arduino electrónica y programación

- Unidad 1.1: Plataforma Arduino (2 horas)
- Unidad 1.2: Primeros Pasos con Arduino (4 horas)
- Unidad 1.3: Entradas digitales (2 horas)
- Unidad 1.4: Primeros Pasos Comunicación Serie (1 hora)
- Unidad 1.5: Circuitos integrados (puertas lógicas) (2 horas)
- Unidad 1.6: Variables numéricas y sistema binario (2 horas)
- Unidad 1.7: Señales analógicas (6 horas)
- Unidad 1.8: Señales PWM (2 horas)
- Unidad 1.9: Estructuras de control (8 horas)
- Unidad 1.10: Comunicación Serie (3 horas)
- Unidad 1.11: Librerías (1 hora)
- Unidad 1.12: Funciones (2 horas)
- Unidad 1.13: Operaciones matemáticas (1 hora)
- Unidad 1.14: Operaciones trigonométricas (1 hora)
- Unidad 1.15: Operaciones pseudoaleatorias (1 hora)
- Unidad 1.16: Pineado Arduino (1 hora)
- Unidad 1.17: Ejemplos prácticos con sensores y dispositivos básicos de Arduino (24 horas)

Módulo 2: Electrónica y programación avanzada

- Unidad 2.1: Condensadores y filtros (6 horas)
- Unidad 2.2: Interrupciones (3 horas)
- Unidad 2.3: Comunicación Serie Avanzada (2 horas)
- Unidad 2.4: Comunicación I2C (3 horas)
- Unidad 2.5: Comunicación SPI (3 horas)
- Unidad 2.6: Memoria EEPROM (2 horas)
- Unidad 2.7: Sensor de temperatura interno (1 hora)
- Unidad 2.8: Modo bajo consumo (1 hora)
- Unidad 2.9: Watchdog (1 hora)
- Unidad 2.10: Simulador Thinkercad (1 hora)
- Unidad 2.11: Herramientas debugger (2 horas)
- Unidad 2.12: Crear una librería (2 horas)
- Unidad 2.13: Ampliando las características básicas de un Arduino (10 horas)



120 horas /
8 semanas



Nivel de profundidad:
Básico*

Modalidad:
e-learning

Ampliar información:

web: www.cogitiformacion.es
e-mail: secretaria@cogitiformacion.es
Tlf: 985 73 28 91

* Partiendo de la base de que los cursos están dirigidos a un perfil mínimo de Ingeniero

Presentación

Arduino es una plataforma libre, educativa y de desarrollo que se ha convertido en un referente en cuanto hardware libre.

Debido a su filosofía, a una gran comunidad de desarrolladores y a toda la tecnología y plataformas de las que disponemos, Arduino es una herramienta básica en el movimiento maker (crear objetos artesanales, pero utilizando la tecnología), la docencia en las áreas de ciencia, ingeniería, tecnología y matemáticas (STEM), el impulso del IoT (Internet of Things, "el Internet de las cosas"), el prototipado y la industria 4.0.

Arduino ya no solo es una herramienta para estudiantes, en el mercado se encuentran PLC basados en Arduino y también diferentes fabricantes como SIEMENS ya han sacado dispositivos compatibles con él.

Con todo esto Arduino se ha convertido en una herramienta imprescindible para la Ingeniería.

Modalidad

Modalidad e-learning.

El curso se impartirá integralmente vía Internet en la Plataforma de Formación de COGITI (<https://www.cogitiformacion.es>).

Carga lectiva

120 horas

Duración

8 semanas

Fechas

Apertura matrícula	Cierre matrícula	Comienzo curso	Fin de curso
23 de Abril de 2020	20 de Mayo de 2020	18 de Mayo de 2020	12 de Julio de 2020

Precio

Reseña del cálculo de precios

Precio base: 480€.

A este precio base se le podrán aplicar los siguientes descuentos y/o el incremento por Formación Bonificada (ver más abajo en el apartado "Formación Bonificada"):

Descuentos exclusivos para Colegiados de COGITI	
Descuento	Descripción
Colegiados y Precolegiados: descuento de 240€	Este descuento del 50% se aplica a todos los Colegiados y precolegiados en cualquiera de los colegios, Graduados en Ingeniería rama industrial e Ingenieros Técnicos Industriales que conforman el COGITI y miembros de AERRAITI, siempre que contraten el curso a título individual.
Programa de Becas para Colegiados: descuento de 360€	Todos aquellos Colegiados de Colegios de graduados en ingeniería rama industrial e ingenieros técnicos industriales que estén adheridos a la plataforma o miembros de AERRAITI, podrán acogerse al mismo si cumplen las <u>condiciones del programa de becas</u> , teniendo un 25% de descuento adicional acumulado con el descuento para Colegiados, totalizando un 75% de descuento. Los cursos de Inglés y Alemán, "Mediación para Ingenieros" y "El Sistema Judicial en España" no entran dentro del Programa de Becas. Asimismo, las becas son incompatibles con las promociones especiales.
Acreditación DPC: descuento de 12€	Aquellos colegiados que dispongan de la acreditación DPC en vigor de cualquier nivel, se les aplicará un 5% adicional de descuento sobre el coste de la matrícula del curso. NOTA: Este descuento no es acumulable con el descuento del Programa de Becas.

Descuentos para empresas
Aquellas empresas que deseen beneficiarse de descuentos para los cursos de sus trabajadores podrán firmar sin coste alguno el <u>convenio de colaboración con COGITI</u> . Dicho convenio proporciona un descuento de 120€ (25% sobre el precio base) para alumnos de la empresa que no sean Colegiados, y de 240€ (50% sobre el precio base) para los alumnos que sean Colegiados.

Estos descuentos son exclusivos para empleados de empresas y no son compatibles con los descuentos descritos en los apartados anteriores.

Las empresas de la Asociación Tecniberia disfrutan de forma implícita de este convenio. Para consultas sobre este tema diríjase a Tecniberia (tlf. 914 313 760)

Descuento para alumnos de entidades con acuerdo con COGITI

Las entidades que tienen acuerdos con COGITI son:

- Colegio de Ingenieros Técnicos Agrícolas (tlf. 913 232 828 - 913 159 191)
- Colegio de Ingenieros Técnicos de Obras Públicas e Ingenieros Civiles ([CITOPIC](#) - tlf. 914 516 920)
- Colegio de Ingenieros Técnicos en Topografía y Geomática ([COIGT](#)) ([Contacto](#))
- Colegio Oficial de Ingenieros Químicos de Galicia ([COEQGA](#)) ([Contacto](#))
- Asociación Canaria de Ingenieros de Telecomunicación ([ACIT](#) - tlf. 902 107 137)
- [Colegio Oficial de Químicos de Asturias y León](#) (tlf. 985 234 742)

Los alumnos pertenecientes a estas entidades se beneficiarán de un descuento sobre el precio general. Para mas información sobre el mismo, consultar con dichas entidades.

Formación Bonificada

Si se quisiera realizar el curso usando los créditos que todas las empresas disponen para formación y que gestiona la Fundación Estatal para la Formación en el Empleo (antigua Tripartita) a los precios resultantes de los apartados anteriores se les aplicará un incremento de 120€ independientemente de la entidad a la que se le encomiende la gestión para la bonificación de cara a la Aplicación Informática de la FUNDAE, por las exigencias técnicas y administrativas que exige la formación bonificada (Formación programada por las empresas) y la responsabilidad que tienen las empresas organizadoras e impartidoras, emanada de la ley 30/2015, por la que se regula el Sistema de Formación Profesional para el empleo en el ámbito laboral.

Mínimo de alumnos

Esta acción formativa no tiene un mínimo de alumnos.

La matrícula se cerrará cuando se hayan alcanzado un número de 80 alumnos.

Nivel de profundidad

Nivel de profundidad 1

(Partiendo de la base de que todos los cursos están dirigidos a un perfil mínimo de Ingeniero, se valorará el curso que presenta con niveles de 1 a 3 de forma que el 1 significará que el curso es de carácter básico, 2 el curso es de carácter medio y 3 el curso es de carácter avanzado.)

Perfil de Destinatarios

Ingenieros Técnicos Industriales, Graduados en Ingeniería rama industrial, y en general cualquier Ingeniero.

Requisitos previos recomendados: no son necesarios.

Software

IMPORTANTE: Al ser un curso práctico sobre Arduino los alumnos necesitan un kit que comprenda todos los componentes que se utilizarán en el curso, el cual podrán comprar en:

[Electrio](#)

Lo ideal es que los alumnos posean todo el material en la fecha de comienzo del curso, en particular el material para el primer módulo. El material del segundo módulo es opcional.

Material para el primer módulo

Material	Unidades
Arduino UNO	1
Protoboard	1
Pila 9V	1
Adaptador Jack pila	1
Multímetro	opcional
Resistencia 4700	5
Resistencia 330	5
Resistencia 1000	5

Resistencia 470	5
Resistencia 10000	5
Led Amarillo	5
Led Verde	5
Pulsadores	4
Transistor 2n2222	1
NOT (74HC04)	1
AND(74HC08)	1
NAND(74HC132)	1
OR(74HC32)	1
NOR(74HC02)	1
XOR(74HC86)	1
XNOR(74HC266)	1
potenciometro	2
Led RGB	1
LDR	1
Buzzer	1
DS18B20+	1
DHT11	1
Display 7 segmentos	1
Joystick	1
PIR	1
sensor llama	1
Teclado matricial	1
rtc	1
LCD	1
CABLES protoboard macho-macho	20
CABLES protoboard macho-hembra	20
Cables cocodrilo	2
Pila rtc	1

Material para el segundo módulo

Material	Unidades
Arduino UNO	2
Protoboard	1
Pila 9V	1
Adaptador Jack pila	1
Multímetro	opcional

Resistencia 330	5
Resistencia 1000	5
Resistencia 4700	5
Resistencia 470	5
Resistencia 10000	5
Led Amarillo	5
Led Verde	5
Condensador 1000 microF y 25V	2
Condensador 0,1 microF y 25V	2
Condensador 0,33 microF y 25V	2
Condensador 100 microF y 25V	4
Pulsadores	4
potenciometro	2
CABLES protoboard macho-macho	20
CABLES protoboard macho-hembra	20
Cables cocodrilo	2
Convertor de nivel lógico	1
interruptor protoboard	1
power supply breadboard	1
diodo 1N4007	2
regulador lm7805	1
programador ftdi	1
atmega328p	1
oscilador 16Mhz	1
condensador 22pF	2
Resistencia 1Mohmio	1
multiplexor CD74HC4067	1
Registro de desplazamiento 74HC164	1
Expansor GPIO PCF8574	1
Entrada analógica ADS1115	1
Salida analógica MCP4725	1
Memoria EEPROM AT24C256	1

Justificación

Desde sus inicios (2005) Arduino no ha parado de romper barreras convirtiéndose en una plataforma presente en proyectos de I+D, en la educación ya desde los colegios hasta las universidades. Para trabajar con Arduino debemos tener conocimientos sobre:

- Arduino (características técnicas)
- IDE de Arduino (entorno oficial de Arduino)
- Lenguaje de programación
- Electrónica

Cuando nos iniciamos en Arduino es tal la cantidad de formación que encontramos que puede llegar a ser complicado centrarnos y seguir un aprendizaje lógico y ordenado. En este curso se tratará en paralelo cada una de las 4 áreas anteriormente mencionadas mediante casos prácticos que han sido diseñados para seguir un

orden en el aprendizaje.

De tal manera que hasta que no sea necesario un nuevo concepto de electrónica o de programación para la resolución de un caso práctico no será tratado.

El primer módulo del curso seguirá el libro "Aprender Arduino, electrónica y programación con 100 ejercicios prácticos" cuyo autor es el tutor del curso, donde se recoge no solo su experiencia en el manejo de Arduino sino el de sus cursos de formación.

En estos cursos ha comprobado que dificultades tienen este tipo de profesionales a la hora de trabajar con Arduino y cuales son sus objetivos y metas, por lo que con este curso no solo se adquirirán conocimientos prácticos y técnicos sino todos los recursos imprescindibles para trabajar con Arduino.

Objetivos

- Descubrir el sistema Arduino
- Saber escoger el Arduino adecuado
- Aprender la programación presente en cualquier proyecto del IoT, robótica, domótica...
- Aprender la electrónica y el análisis de circuitos básicos
- Conocer herramientas de programación
- Manejar el IDE de Arduino
- Entender el diseño del hardware de Arduino
- Ampliar las características de un Arduino
- Desarrollar entornos de control para Arduino
- Descubrir los condensadores y sus aplicaciones
- Trabajar con las interrupciones
- Estudiar los protocolos de comunicación presentes en un Arduino
- Utilizar la memoria EEPROM
- Mejorar las prestaciones de un Arduino

Docente

Rubén Beiroa Mosquera:

Graduado en Ingeniería Electrónica Industrial y Automática.

Formador y desarrollador de proyectos con sistemas electrónicos en el siguientes sectores:

- Automoción
- Salud
- Eficiencia energética

Formación realizada presencialmente en colegios de ingeniería, empresas privadas y administración pública, así como gestión de cursos online para la administración pública.

Contenido

Módulo 1: Arduino electrónica y programación

- Unidad 1.1: Plataforma Arduino (2 horas)
- Unidad 1.2: Primeros Pasos con Arduino (4 horas)
- Unidad 1.3: Entradas digitales (2 horas)
- Unidad 1.4: Primeros Pasos Comunicación Serie (1 hora)
- Unidad 1.5: Circuitos integrados (puertas lógicas) (2 horas)
- Unidad 1.6: Variables numéricas y sistema binario (2 horas)
- Unidad 1.7: Señales analógicas (6 horas)
- Unidad 1.8: Señales PWM (2 horas)
- Unidad 1.9: Estructuras de control (8 horas)
- Unidad 1.10: Comunicación Serie (3 horas)
- Unidad 1.11: Librerías (1 hora)
- Unidad 1.12: Funciones (2 horas)
- Unidad 1.13: Operaciones matemáticas (1 hora)
- Unidad 1.14: Operaciones trigonométricas (1 hora)
- Unidad 1.15: Operaciones pseudoaleatorias (1 hora)
- Unidad 1.16: Píneo Arduino (1 hora)
- Unidad 1.17: Ejemplos prácticos con sensores y dispositivos básicos de Arduino (24 horas)

Módulo 2: Electrónica y programación avanzada

- Unidad 2.1: Condensadores y filtros (6 horas)
- Unidad 2.2: Interrupciones (3 horas)
- Unidad 2.3: Comunicación Serie Avanzada (2 horas)
- Unidad 2.4: Comunicación I2C (3 horas)
- Unidad 2.5: Comunicación SPI (3 horas)
- Unidad 2.6: Memoria EEPROM (2 horas)
- Unidad 2.7: Sensor de temperatura interno (1 hora)
- Unidad 2.8: Modo bajo consumo (1 hora)
- Unidad 2.9: Watchdog (1 hora)
- Unidad 2.10: Simulador Thinkercad (1 hora)
- Unidad 2.11: Herramientas debugger (2 hora)
- Unidad 2.12: Crear una librería (2 horas)
- Unidad 2.13: Ampliando las características básicas de un Arduino (10 horas)

Desarrollo

El curso se desarrollará en el campus virtual de la plataforma de formación e-learning de COGITI. (campusvirtual.cogitiformacion.es)

El día de inicio del curso los alumnos que hayan formalizado la prematrícula en la plataforma (www.cogitiformacion.es) y hayan hecho efectivo el pago de la misma (bien por pasarela de pago, con tarjeta, directamente en el momento de la matriculación o bien por transferencia o ingreso bancario en el número de cuenta que se

indica en la misma), podrán acceder al curso por medio de la plataforma, con las claves que utilizaron para registrarse como usuarios. Desde su perfil en "Mis Matrículas" podrán ver el enlace de acceso al curso.

Al ser la formación e-learning, los alumnos seguirán los distintos temas que se proponen en el curso al ritmo que ellos puedan, y en las horas que mejor se adapten a su horario.

NO se exigirá a los alumnos que estén las horas lectivas propuestas para el curso, aunque el número de horas lectivas indicado en cada curso es el recomendable para alcanzar los objetivos del curso y la adquisición de los conocimientos previstos, cada alumno va siguiendo a su ritmo los contenidos, de igual forma NO se cortará el acceso a la plataforma a aquellos alumnos que superen las horas propuestas para el curso. Sí se tendrá en cuenta que el alumno haya visto todos los contenidos o al menos la gran mayoría (más del 75 %) de los mismos durante el periodo que dura el curso, así como realizado con éxito las tareas o ejercicios, trabajos que se le vayan proponiendo durante el curso.

El alumno, además de ir estudiando los contenidos de los distintos temas, podrá participar en el foro del curso dejando sus dudas o sugerencias o intercambiando opiniones técnicas con otros alumnos, así como respondiendo aquellas que hayan dejado otros compañeros. Asimismo podrá hacer las consultas que estime oportunas al tutor del curso para que se las responda a través de la herramienta de mensajería que posee la plataforma y preferentemente en el mismo foro. Recomendamos encarecidamente el uso del foro por parte de todos los alumnos.

Para la obtención del certificado de aprovechamiento del curso el alumno tendrá que superar los objetivos mínimos marcados por el docente (superación de cuestionarios de evaluación, casos prácticos, participación, etc...).

De igual forma, los alumnos, deberán realizar la encuesta de satisfacción que nos ayudará en la mejora de la calidad de las acciones formativas que proponemos en la plataforma de formación. La encuesta estará accesible en el apartado "Mis matrículas" en la plataforma, a partir de la finalización del curso.

Matrícula

Para ampliar información mandar mail a secretaria@coGITiFormacion.es o llamando por teléfono al número 985 73 28 91.

Formación Bonificada

La formación bonificada está dirigida a trabajadores de empresas que estén contratados por cuenta ajena, es decir, trabajadores de empresas que, en el momento del comienzo de la acción formativa, coticen a la Seguridad Social por el Régimen General.

Están excluidos los autónomos, los funcionarios y el personal laboral al servicio de las Administraciones públicas.

Para beneficiarse de la Formación bonificada la empresa tiene que encontrarse al corriente en el cumplimiento de sus obligaciones tributarias y de la Seguridad Social.

Para aclarar cualquier duda relacionada con nuestros cursos o sobre la bonificación de la FUNDAE, pueden dirigirse a la página web de la plataforma [FORMACIÓN BONIFICADA](#) donde podrán ver la información de una manera mas detallada, así como descargarse los documentos necesarios para la obtención de esta bonificación.

También pueden ponerse en contacto con nosotros, en el teléfono 985 73 28 91 o en la dirección de correo electrónico secretaria@coGITiFormacion.es.