



NUEVOS CURSOS de la PLATAFORMA DE FORMACIÓN ON-LINE del COGITI

Estimado/a colegiado/a,

Informamos de la puesta en marcha de los siguientes cursos:

Curso	Inicio	Matrícula hasta	Fin	Horas	Sema-nas	Precio (€)		
						Col.	Col. Becado	No Col.
Diseño y gestión de proyectos mediante sistema BIM. Aplicación con REVIT.	26/08/19	28/08/19	29/10/19	75	8	150	75	300
Cálculo y diseño de instalaciones eléctricas de Baja Tensión.	26/08/19	28/08/19	/19	100	8	200	100	400
Diseño e inspección de líneas eléctricas de Alta Tensión según el Reglamento R.D. 223/2008.	26/08/19	28/08/19	/19	100	6	200	100	400
Diseño de circuitos impresos (PCBs).	26/08/19	28/08/19	/19	120	12	240	120	480
Dictámenes periciales en edificación.	26/08/19	28/08/19	/19	150	8	300	150	600
Normativa y su aplicación para la reforma y completado de vehículos.	26/08/19	28/08/19	/19	100	8	200	100	400
Diseño de útiles de procesado de chapa.	26/08/19	28/08/19	/19	120	12	240	120	480

Más información y matrícula en la Web: <https://www.cogitiformacion.es>.

Los **colegiados** en situación de **desempleo** y los colegiados **autónomos** y **trabajadores por cuenta ajena** (en función de su renta anual) pueden obtener una **beca** del **50%** del precio para colegiado: <https://www.cogitiformacion.es/index.php?r=site/page&view=becas>

Los cursos pueden ser **bonificados** a través de **FUNDAE** (antigua **Tripartita**) <https://www.cogitiformacion.es/index.php?r=site/page&view=tripartita>

En la **Circular 6/2017** se ha informado sobre un **Convenio** de colaboración en el ámbito empresarial (de especial interés para **colegiados trabajadores por cuenta ajena en empresas de cualquier ámbito**).

En la **Circular 94/2017** se ha informado sobre la **Promoción por nº de cursos realizados** para la **obtención y/o renovación gratuita de la Acreditación DPC**.

Durante este verano (julio/agosto 2019) matricúlate en un curso de la Plataforma y obtén **GRATIS** tu **Acreditación DPC**. Ver **Circular 98/2019**.

Dudas sobre matriculación, contenido y desarrollo de los cursos: Tel. 985 73 28 91, e-mail: secretaria@cogitiformacion.es.

Jorge Cerqueiro Pequeño
Decano

Diseño y gestión de proyectos mediante sistema BIM. Aplicación con REVIT

JUSTIFICACIÓN

El Building Information Modeling es una tecnología ya veterana en muchos países desarrollados, pero incipiente en España. Las ventajas que esta tecnología propone son más que suficientes como para presumir que se implantará extensa y rápidamente en nuestro país. Y esto supone una gran oportunidad para todos aquellos que deseen encontrar nuevas habilidades profesionales que mejoren su posición laboral a corto plazo.

CONTENIDOS

1. Introducción al funcionamiento del programa
2. Modelado básico (I)
3. Modelado básico (II)
4. Aplicación de familias cargables
5. Terminando el modelo
6. Entorno del modelo
7. Salida de resultados
8. Creación de familias
9. Fases de la obra
10. REVIT Structure: Estructuras
11. REVIT MEP: Instalaciones
12. Gestión económica del proyecto

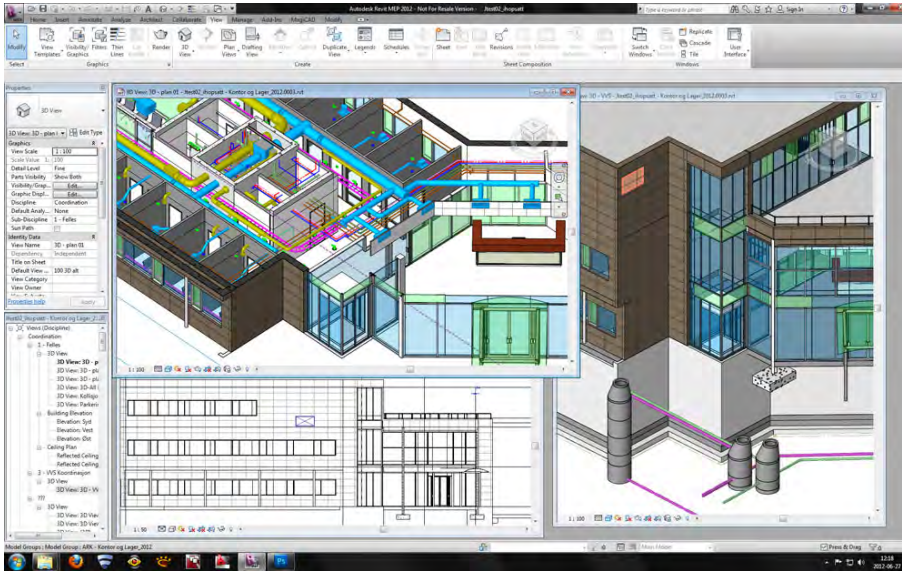

OBJETIVOS

Utilizar el programa para:

- diseñar edificios de cualquier tipo.
- documentar el proyecto de los edificios.
- disponer y coordinar elementos arquitectónicos, estructurales y de instalaciones.
- coordinar la obra en tiempos.
- gestionar la economía de la obra.



75 horas /
8 semanas



Nivel de profundidad:
Básico*

Modalidad:
e-learning

Ampliar información:
web: www.cogitiformacion.es
e-mail: secretaria@cogitiformacion.es
Tlf: 985 73 28 91

* Partiendo de la base de que los cursos están dirigidos a un perfil mínimo de Ingeniero

Modalidad

Modalidad e-learning.

El curso se impartirá integralmente vía Internet en la Plataforma de Formación de COGITI (<https://www.cogitiformacion.es>).

Carga lectiva

75 horas

Duración

8 semanas

Fechas

Apertura matrícula

Cierre matrícula

Comienzo curso

Fin de curso

Precio

Reseña del cálculo de precios

Precio base: 300€.

A este precio base se le podrán aplicar los siguientes descuentos y/o el incremento por Formación Bonificada (ver más abajo en el apartado "Formación Bonificada"):

Descuento	Descripción
Colegiados y Precolegiados: descuento de 150€	Este descuento del 50% se aplica a todos los Colegiados y precolegiados en cualquiera de los colegios, Graduados en Ingeniería rama industrial e Ingenieros Técnicos Industriales que conforman el COGITI y miembros de AERRAAITI, siempre que contraten el curso a título individual.
Programa de Becas para Colegiados: descuento de 225€	Todos aquellos Colegiados de Colegios de graduados en ingeniería rama industrial e ingenieros técnicos industriales que estén adheridos a la plataforma o miembros de AERRAAITI, podrán acogerse al mismo si cumplen las <u>condiciones del programa de becas</u> , teniendo un 25% de descuento adicional acumulado con el descuento para Colegiados, totalizando un 75% de descuento. Los cursos de Inglés y Alemán, "Mediación para Ingenieros" y "El Sistema Judicial en España" no entran dentro del Programa de Becas.
Acreditación DPC: descuento de 7.5€	Aquellos colegiados que dispongan de la acreditación DPC en vigor de cualquier nivel, se les aplicará un 5% adicional de descuento sobre el coste de la matrícula del curso. NOTA: Este descuento no es acumulable con el descuento del Programa de Becas.

Descuentos para empresas
Aquellas empresas que deseen beneficiarse de descuentos para los cursos de sus trabajadores podrán firmar sin coste alguno el <u>convenio de colaboración con COGITI</u> . Dicho convenio proporciona un descuento de 75€ (25% sobre el precio base) para alumnos de la empresa que no sean Colegiados, y de 150€ (50% sobre el precio base) para los alumnos que sean Colegiados. Estos descuentos son exclusivos para empleados de empresas y no son compatibles con los descuentos descritos en los apartados anteriores. Las empresas de la Asociación Tecniberia disfrutan de forma implícita de este convenio. Para consultas sobre este tema diríjase a Tecniberia (tlf. 914 313 760)

Descuento para alumnos de entidades con acuerdo con COGITI
Las entidades que tienen acuerdos con COGITI son: <ul style="list-style-type: none"> • Colegio de Ingenieros Técnicos Agrícolas (tlf. 913 232 828 - 913 159 191) • Colegio de Ingenieros Técnicos de Obras Públicas e Ingenieros Civiles (CITOPIC - tlf. 914 516 920) • Colegio de Ingenieros Técnicos en Topografía y Geomática (COLGT) (Contacto) • Colegio Oficial de Ingenieros Químicos de Galicia (COEQGA) (Contacto) • Asociación Canaria de Ingenieros de Telecomunicación (ACIT - tlf. 902 107 137) • Colegio Oficial de Químicos de Asturias y León (tlf. 985 234 742) Los alumnos pertenecientes a estas entidades se beneficiarán de un descuento sobre el precio general. Para mas información sobre el mismo, consultar con dichas entidades.

Formación Bonificada
Si se quisiera realizar el curso usando los créditos que todas las empresas disponen para formación y que gestiona la Fundación Estatal para la Formación en el Empleo (antigua Tripartita) a los precios resultantes de los apartados anteriores se les aplicará un incremento de 75€ independientemente de la entidad a la que se le encomiende la gestión para la bonificación de cara a la Aplicación Informática de la FUNDAE, por las exigencias técnicas y administrativas que exige la formación bonificada (Formación programada por las empresas) y la responsabilidad que tienen las empresas organizadoras e impartidoras, emanada de la ley 30/2015, por la que se regula el Sistema de Formación Profesional para el empleo en el ámbito laboral.

Mínimo de alumnos

Para que la acción formativa pueda llevarse a cabo se necesitará un número mínimo de 15 alumnos.

La matrícula se cerrará cuando se hayan alcanzado un número de 80 alumnos.

Nivel de profundidad

Nivel de profundidad 1

(Partiendo de la base de que todos los cursos están dirigidos a un perfil mínimo de Ingeniero, se valorará el curso que presenta con niveles de 1 a 3 de forma que el 1 significará que el curso es de carácter básico, 2 el curso es de carácter medio y 3 el curso es de carácter avanzado.)

Perfil de Destinatarios

Requisitos Previos Recomendables: Conocimientos básicos de construcción y de instalaciones de los edificios

Software

Durante el curso se utilizará una versión gratuita del programa con licencia limitada para estudiantes.

Los términos de la licencia pueden verse en el siguiente enlace (idioma inglés): <http://www.autodesk.com/education/free-software/revit>

El alumno debe aceptar los términos de dicha licencia proporcionada por Autodesk.

NOTA: Salvo que se especifique lo contrario, el software de los cursos es compatible con entornos Windows en PC. Consultar para otros sistemas operativos y plataformas.

Justificación

El Building Information Modeling es una tecnología ya veterana en muchos países desarrollados, pero incipiente en España. Las ventajas que esta tecnología propone son más que suficientes como para presumir que se implantará extensa y rápidamente en nuestro país. Y esto supone una gran oportunidad para todos aquellos que deseen encontrar nuevas habilidades profesionales que mejoren su posición laboral a corto plazo.

También es una gran oportunidad para aquellos técnicos interesados en incrementar drásticamente su productividad.

Objetivos

Utilizar el programa para:

- diseñar edificios de cualquier tipo.
- documentar el proyecto de los edificios.
- disponer y coordinar elementos arquitectónicos, estructurales y de instalaciones.
- coordinar la obra en tiempos.
- gestionar la economía de la obra.

Docente

Antonio Manuel Reyes Rodríguez:

Ingeniero Técnico Industrial, Ingeniero Industrial y Doctor por la Universidad de Extremadura.

Es profesor de Proyectos en la Escuela de Ingenieros Industriales de Badajoz, ha visado más 400 documentos (proyectos, d.o, informes, etc...) y ha escrito 31 libros con Anaya Multimedia.

Es Vicepresidente de Formación e Investigación de la Building Smart Spanish Chapter y director de la primera revista BIM en español del mundo, la Spanish Journal of BIM.

Ha tutorizado más de 3000 horas de formación e-learning en la plataforma de COGITI.

Contenido

1. Introducción al funcionamiento del programa
2. Modelado básico (I)
3. Modelado básico (II)
4. Aplicación de familias cargables
5. Terminando el modelo
6. Entorno del modelo
7. Salida de resultados
8. Creación de familias
9. Fases de la obra
10. REVIT Structure: Estructuras
11. REVIT MEP: Instalaciones
12. Gestión económica del proyecto

Desarrollo

El curso se desarrollará en el campus virtual de la plataforma de formación e-learning de COGITI. (campusvirtual.cogitiformacion.es)

El día de inicio del curso los alumnos que hayan formalizado la prematrícula en la plataforma (www.cogitiformacion.es) y hayan hecho efectivo el pago de la misma (bien por pasarela de pago, con tarjeta, directamente en el momento de la matriculación o bien por transferencia o ingreso bancario en el número de cuenta que se indica en la misma), podrán acceder al curso por medio de la plataforma, con las claves que utilizaron para registrarse como usuarios. Desde su perfil en "Mis Matriculas" podrán ver el enlace de acceso al curso.

Al ser la formación e-learning, los alumnos seguirán los distintos temas que se proponen en el curso al ritmo que ellos puedan, y en las horas que mejor se adapten a su horario.

NO se exigirá a los alumnos que estén las horas lectivas propuestas para el curso, aunque el número de horas lectivas indicado en cada curso es el recomendable para alcanzar los objetivos del curso y la adquisición de los conocimientos previstos, cada alumno va siguiendo a su ritmo los contenidos, de igual forma NO se cortará el acceso a la plataforma a aquellos alumnos que superen las horas propuestas para el curso. Sí se tendrá en cuenta que el alumno haya visto todos los contenidos o al menos la gran mayoría (más del 75 %) de los mismos durante el período que dura el curso, así como realizado con éxito las tareas o ejercicios, trabajos que se le vayan proponiendo durante el curso.

El alumno, además de ir estudiando los contenidos de los distintos temas, podrá participar en el foro del curso dejando sus dudas o sugerencias o intercambiando opiniones técnicas con otros alumnos, así como respondiendo aquellas que hayan dejado otros compañeros. Asimismo podrá hacer las consultas que estime oportunas al tutor del curso para que se las responda a través de la herramienta de mensajería que posee la plataforma y preferentemente en el mismo foro. Recomendamos encarecidamente el uso del foro por parte de todos los alumnos.

Para la obtención del certificado de aprovechamiento del curso el alumno tendrá que superar los objetivos mínimos marcados por el docente (superación de cuestionarios de evaluación, casos prácticos, participación, etc...).

De igual forma, los alumnos, deberán realizar la encuesta de satisfacción que nos ayudará en la mejora de la calidad de las acciones formativas que proponemos en la plataforma de formación. La encuesta estará accesible en el apartado "Mis matrículas" en la plataforma, a partir de la finalización del curso.

Matrícula

Para ampliar información mandar mail a secretaria@cogitiformacion.es o llamando por teléfono al número 985 73 28 91.

Formación Bonificada

La formación bonificada está dirigida a trabajadores de empresas que estén contratados por cuenta ajena, es decir, trabajadores de empresas que, en el momento del comienzo de la acción formativa, coticen a la Seguridad Social por el Régimen General.

Están excluidos los autónomos, los funcionarios y el personal laboral al servicio de las Administraciones públicas.

Para beneficiarse de la Formación bonificada la empresa tiene que encontrarse al corriente en el cumplimiento de sus obligaciones tributarias y de la Seguridad Social.

Para aclarar cualquier duda relacionada con nuestros cursos o sobre la bonificación de la FUNDAE, pueden dirigirse a la página web de la plataforma [FORMACIÓN BONIFICADA](#) donde podrán ver la información de una manera mas detallada, así como descargarse los documentos necesarios para la obtención de esta bonificación.

También pueden ponerse en contacto con nosotros, en el teléfono 985 73 28 91 o en la dirección de correo electrónico secretaria@cogitiformacion.es.

Cálculo y diseño de instalaciones eléctricas de Baja Tensión

JUSTIFICACIÓN

En este curso se darán a conocer de forma concisa el procedimiento de cálculo de una instalación eléctrica en Baja Tensión, así como la descripción y uso de los diversos elementos que la componen.



CONTENIDOS

INTRODUCCIÓN AL CURSO

CONCEPTOS BÁSICOS DE ELECTRICIDAD

DISEÑO DE INSTALACIONES INTERIORES EN VIVIENDAS

PREVISIÓN DE CARGAS

CÁLCULO DE LÍNEAS ELÉCTRICAS

CÁLCULO DE INSTALACIONES DE ENLACE

CÁLCULO DE INSTALACIONES ELÉCTRICAS EN GENERAL. PROYECTOS TIPO

OBJETIVOS

Dotar a los técnicos que participan en el proyecto y ejecución de las instalaciones eléctricas de BT, de las herramientas necesarias para poder llevar a cabo el trabajo encomendado, todo ello de acuerdo con la reglamentación específica vigente, en especial con el REBT (RD 842/2002).



100 horas /
8 semanas



Nivel de profundidad:
Intermedio*

Modalidad:
e-learning

Ampliar información:

web: www.cogitiformacion.es
e-mail: secretaria@cogitiformacion.es
Tlf: 985 73 28 91

* Partiendo de la base de que los cursos están dirigidos a un perfil mínimo de Ingeniero

Modalidad

Modalidad e-learning.

El curso se impartirá integralmente vía Internet en la Plataforma de Formación de COGITI (<https://www.cogitiformacion.es>).

Carga lectiva

100 horas

Duración

8 semanas

Fechas

Apertura matrícula

Cierre matrícula

Comienzo curso

Fin de curso

Precio

Reseña del cálculo de precios

Precio base: 400€.

A este precio base se le podrán aplicar los siguientes descuentos y/o el incremento por Formación Bonificada (ver más abajo en el apartado "Formación Bonificada"):

Descuento	Descripción
Colegiados y Precolegiados: descuento de 200€	Este descuento del 50% se aplica a todos los Colegiados y precolegiados en cualquiera de los colegios, Graduados en Ingeniería rama industrial e Ingenieros Técnicos Industriales que conforman el COGITI y miembros de AERRAATI, siempre que contraten el curso a título individual.
Programa de Becas para Colegiados: descuento de 300€	Todos aquellos Colegiados de Colegios de graduados en ingeniería rama industrial e ingenieros técnicos industriales que estén adheridos a la plataforma o miembros de AERRAATI, podrán acogerse al mismo si cumplen las <u>condiciones del programa de becas</u> , teniendo un 25% de descuento adicional acumulado con el descuento para Colegiados, totalizando un 75% de descuento. Los cursos de Inglés y Alemán, "Mediación para Ingenieros" y "El Sistema Judicial en España" no entran dentro del Programa de Becas.
Acreditación DPC: descuento de 10€	Aquellos colegiados que dispongan de la acreditación DPC en vigor de cualquier nivel, se les aplicará un 5% adicional de descuento sobre el coste de la matrícula del curso. NOTA: Este descuento no es acumulable con el descuento del Programa de Becas.

Descuentos para empresas
Aquellas empresas que deseen beneficiarse de descuentos para los cursos de sus trabajadores podrán firmar sin coste alguno el <u>convenio de colaboración con COGITI</u> . Dicho convenio proporciona un descuento de 100€ (25% sobre el precio base) para alumnos de la empresa que no sean Colegiados, y de 200€ (50% sobre el precio base) para los alumnos que sean Colegiados. Estos descuentos son exclusivos para empleados de empresas y no son compatibles con los descuentos descritos en los apartados anteriores. Las empresas de la Asociación Tecniberia disfrutan de forma implícita de este convenio. Para consultas sobre este tema diríjase a Tecniberia (tlf. 914 313 760)

Descuento para alumnos de entidades con acuerdo con COGITI
Las entidades que tienen acuerdos con COGITI son: <ul style="list-style-type: none"> • Colegio de Ingenieros Técnicos Agrícolas (tlf. 913 232 828 - 913 159 191) • Colegio de Ingenieros Técnicos de Obras Públicas e Ingenieros Civiles (CITOPIC - tlf. 914 516 920) • Colegio de Ingenieros Técnicos en Topografía y Geomática (COIGT) (Contacto) • Colegio Oficial de Ingenieros Químicos de Galicia (COEQGA) (Contacto) • Asociación Canaria de Ingenieros de Telecomunicación (ACIT - tlf. 902 107 137) • Colegio Oficial de Químicos de Asturias y León (tlf. 985 234 742) Los alumnos pertenecientes a estas entidades se beneficiarán de un descuento sobre el precio general. Para mas información sobre el mismo, consultar con dichas entidades.

Formación Bonificada
Si se quisiera realizar el curso usando los créditos que todas las empresas disponen para formación y que gestiona la Fundación Estatal para la Formación en el Empleo (antigua Tripartita) a los precios resultantes de los apartados anteriores se les aplicará un incremento de 100€ independientemente de la entidad a la que se le encomiende la gestión para la bonificación de cara a la Aplicación Informática de la FUNDAE, por las exigencias técnicas y administrativas que exige la formación bonificada (Formación programada por las empresas) y la responsabilidad que tienen las empresas organizadoras e impartidoras, emanada de la ley 30/2015, por la que se regula el Sistema de Formación Profesional para el empleo en el ámbito laboral.

Mínimo de alumnos

Esta acción formativa no tiene un mínimo de alumnos.

La matrícula se cerrará cuando se hayan alcanzado un número de 80 alumnos.

Nivel de profundidad

Nivel de profundidad 2

(Partiendo de la base de que todos los cursos están dirigidos a un perfil mínimo de Ingeniero, se valorará el curso que presenta con niveles de 1 a 3 de forma que el 1 significará que el curso es de carácter básico, 2 el curso es de carácter medio y 3 el curso es de carácter avanzado.)

Justificación

El REBT, en su instrucción 04 establece la obligatoriedad de ejecutar las instalaciones eléctricas sobre la base de una documentación técnica, la cual revestirá la forma de Proyecto o de Memoria Técnica de Diseño, dependiendo de la importancia de las mismas.

Este Reglamento supuso cambios significativos con respecto al anterior que databa de 1.973, por ello se hace necesaria una readaptación de los conocimientos ya adquiridos y sobre la forma de aplicar los textos reglamentarios.

Ofrecemos este curso de Cálculo y diseño de instalaciones eléctricas de Baja Tensión, con el que los participantes se prepararán para trabajar como técnico proyectista de las mismas.

En este curso se darán a conocer de forma concisa el procedimiento de cálculo de una instalación eléctrica en Baja Tensión, así como la descripción y uso de los diversos elementos que la componen.

El curso se ha planificado con un sentido eminentemente práctico y de consulta. Se concentra en el desarrollo de aplicaciones prácticas exentas en todo lo posible de teorización, destacando las ideas generales y básicas de todo proyecto de instalación eléctrica de BT.

Objetivos

Dotar a los técnicos que participan en el proyecto y ejecución de las instalaciones eléctricas de BT, de las herramientas necesarias para poder llevar a cabo el trabajo encomendado, todo ello de acuerdo con la reglamentación específica vigente, en especial con el REBT (RD 842/2002).

El participante podrá desarrollar ejemplos concretos de varios proyectos correspondientes a instalaciones en viviendas y edificios de viviendas, así como instalaciones en locales comerciales y otras instalaciones del sector servicios.

Docente

D. Emilio Carrasco (autor del curso)

Contenido

TEMA 1: INTRODUCCIÓN AL CURSO

- Normativa aplicable a proyectos de Baja Tensión.
- Reglamento Electrotécnico para Baja Tensión.
- Real Decreto 1955/2000.
- Guía Norma UNE 20460.
- Guía de interpretación del REBT.
- Rincón de la nostalgia (todos los reglamentos desde 1930).

TEMA 2: CONCEPTOS BÁSICOS DE ELECTRICIDAD

- Conceptos básicos de electricidad. Fórmulas eléctricas.
- Parte teórica.
- Parte práctica.
- Hoja Excel. Conceptos básicos de electricidad.
- Test sobre los artículos del REBT.
- Test sobre definiciones eléctricas (ITC-BT-01).

TEMA 3: DISEÑO DE INSTALACIONES INTERIORES EN VIVIENDAS.

- Instalaciones interiores en viviendas.
- Parte teórica.
- Parte práctica.
- Hoja Excel. Diseño de instalaciones interiores en viviendas.
- Catálogos de fabricantes de material eléctrico.
- Circulares ASELEC.
- Test instalaciones interiores en viviendas.

TEMA 4: PREVISIÓN DE CARGAS.

- Previsión de cargas.
- Parte teórica.
- Parte práctica.
- Hoja Excel. Previsión de cargas.
- Tests previsión de cargas.

TEMA 5: CÁLCULO DE LÍNEAS ELÉCTRICAS.

- Elementos de protección eléctrica.
- El diferencial y la puesta a tierra.
- Cálculo de líneas eléctricas de BT. Cálculo por calentamiento.
- Cálculo de líneas eléctricas de BT. Cálculo por caída de tensión.
- Equilibrado y cálculo de circuitos eléctricos.
- Parte teórica.
- Tabla de rendimiento de motores.
- Parte práctica.
- Hoja Excel. Cálculo de líneas.

- Guías y manuales.
- Tests sistemas de instalación.

TEMA 6: CÁLCULO DE INSTALACIONES DE ENLACE.

- Instalaciones de enlace.
- Parte teórica.
- Parte práctica.
- Hoja Excel. Instalaciones de enlace.
- Normas de compañías suministradoras.
- Tests instalaciones de enlace.

TEMA 7: CÁLCULO DE INSTALACIONES ELÉCTRICAS EN GENERAL. PROYECTOS TIPO.

- Instalaciones eléctricas en garajes.
- Parte teórica.
- Parte práctica.
- Instrucciones delegación de industria sobre instalación eléctrica en garajes.
- Instrucciones delegación de industria sobre locales de pública concurrencia.
- Memorias técnicas de diseño de diversas comunidades.
- Test locales de pública concurrencia.

TEMA 8. PARA SABER MÁS.

- Designación de los cables eléctricos de BT.
- Guía de utilización de cables eléctricos de BT.
- Borrador ITC-BT 052. Infraestructura de recarga vehículos eléctricos.
- Factores de corrección para conductores eléctricos.
- Balance de potencias en instalaciones eléctricas.
- Coordinación de protecciones eléctricas BT.
- Comprobación de instalaciones por cortocircuito.
- Cálculo de corrientes de cortocircuito.
- Cargas en punta y cargas distribuidas.
- "Desclasificación de garajes".
- Verificación de instalaciones eléctricas BT.
- Fusibles y portafusibles.
- Las instalaciones fotovoltaicas y el REBT.

NOTA: En la "parte práctica" de cada tema se proponen una serie de prácticas que hay que enviar para su corrección. Obtiene certificado de aprovechamiento el participante que envía dichas prácticas.

Desarrollo

El curso se desarrollará en el campus virtual de la plataforma de formación e-learning de COGITI. (campusvirtual.cogitiformacion.es)

El día de inicio del curso los alumnos que hayan formalizado la prematrícula en la plataforma (www.cogitiformacion.es) y hayan hecho efectivo el pago de la misma (bien por pasarela de pago, con tarjeta, directamente en el momento de la matriculación o bien por transferencia o ingreso bancario en el número de cuenta que se indica en la misma), podrán acceder al curso por medio de la plataforma, con las claves que utilizaron para registrarse como usuarios. Desde su perfil en "Mis Matrículas" podrán ver el enlace de acceso al curso.

Al ser la formación e-learning, los alumnos seguirán los distintos temas que se proponen en el curso al ritmo que ellos puedan, y en las horas que mejor se adapten a su horario.

NO se exigirá a los alumnos que estén las horas lectivas propuestas para el curso, aunque el número de horas lectivas indicado en cada curso es el recomendable para alcanzar los objetivos del curso y la adquisición de los conocimientos previstos, cada alumno va siguiendo a su ritmo los contenidos, de igual forma NO se cortará el acceso a la plataforma a aquellos alumnos que superen las horas propuestas para el curso. Sí se tendrá en cuenta que el alumno haya visto todos los contenidos o al menos la gran mayoría (más del 75 %) de los mismos durante el periodo que dura el curso, así como realizado con éxito las tareas o ejercicios, trabajos que se le vayan proponiendo durante el curso.

El alumno, además de ir estudiando los contenidos de los distintos temas, podrá participar en el foro del curso dejando sus dudas o sugerencias o intercambiando opiniones técnicas con otros alumnos, así como respondiendo aquellas que hayan dejado otros compañeros. Asimismo podrá hacer las consultas que estime oportunas al tutor del curso para que se le responda a través de la herramienta de mensajería que posee la plataforma y preferentemente en el mismo foro. Recomendamos encarecidamente el uso del foro por parte de todos los alumnos.

Para la obtención del certificado de aprovechamiento del curso el alumno tendrá que superar los objetivos mínimos marcados por el docente (superación de cuestionarios de evaluación, casos prácticos, participación, etc...).

De igual forma, los alumnos, deberán realizar la encuesta de satisfacción que nos ayudará en la mejora de la calidad de las acciones formativas que proponemos en la plataforma de formación. La encuesta estará accesible en el apartado "Mis matrículas" en la plataforma, a partir de la finalización del curso.

Matrícula

Para ampliar información mandar mail a secretaria@cogitiformacion.es o llamando por teléfono al número 985 73 28 91.

Formación Bonificada

La formación bonificada está dirigida a trabajadores de empresas que estén contratados por cuenta ajena, es decir, trabajadores de empresas que, en el momento del comienzo de la acción formativa, coticen a la Seguridad Social por el Régimen General.

Están excluidos los autónomos, los funcionarios y el personal laboral al servicio de las Administraciones públicas.

Para beneficiarse de la Formación bonificada la empresa tiene que encontrarse al corriente en el cumplimiento de sus obligaciones tributarias y de la Seguridad Social.

Para aclarar cualquier duda relacionada con nuestros cursos o sobre la bonificación de la FUNDAE, pueden dirigirse a la página web de la plataforma [FORMACIÓN BONIFICADA](#) donde podrán ver la información de una manera mas detallada, así como descargarse los documentos necesarios para la obtención de esta bonificación.

También pueden ponerse en contacto con nosotros, en el teléfono 985 73 28 91 o en la dirección de correo electrónico secretaria@cogitiformacion.es.

Diseño e inspección de líneas eléctricas de Alta Tensión según el Reglamento R.D. 223/2008

JUSTIFICACIÓN

La normativa objeto del curso es de obligado cumplimiento.



OBJETIVOS

Mostrar cómo se diseñan y se inspeccionan las líneas eléctricas de alta tensión según el reglamento RD 223/2008 para proporcionar a los alumnos el conocimiento necesario para que puedan desarrollar un proyecto, realizar una dirección de obra y realizar una inspección inicial y periódica.

CONTENIDOS

Real Decreto 223/2008, de 15 de febrero, por el que se aprueban el Reglamento sobre condiciones técnicas y garantías de seguridad en líneas eléctricas de alta tensión y sus instrucciones técnicas complementarias ITC-LAT 01 a 09.

TC-LAT 01. TERMINOLOGÍA

ITC-LAT 02. NORMAS Y ESPECIFICACIONES TÉCNICAS

ITC-LAT 03. INSTALADORES AUTORIZADOS Y EMPRESAS INSTALADORAS AUTORIZADAS PARA LÍNEAS DE ALTA TENSIÓN

ITC-LAT 04. DOCUMENTACIÓN Y PUESTA EN SERVICIO DE LAS LÍNEAS DE ALTA TENSIÓN

ITC-LAT 05. VERIFICACIÓN E INSPECCIONES

ITC-LAT 06. LÍNEAS SUBTERRÁNEAS CON CABLES AISLADOS

ITC-LAT 07. LÍNEAS AÉREAS CON CONDUCTORES DESNUDOS

ITC-LAT 08. LÍNEAS AÉREAS CON CABLES UNIPOLARES AISLADOS REUNIDOS EN HAZ O CON CONDUCTORES RECUBIERTOS

ITC-LAT 09. ANTEPROYECTOS Y PROYECTOS



100 horas /
6 semanas



Nivel de profundidad:
Intermedio*

Modalidad:

e-learning

Ampliar información:

web: www.cogitifformacion.es
e-mail: secretaria@cogitifformacion.es
Tlf: 985 73 28 91

* Partiendo de la base de que los cursos están dirigidos a un perfil mínimo de Ingeniero

Modalidad

Modalidad e-learning.

El curso se impartirá integralmente vía Internet en la Plataforma de Formación de COGITI (<https://www.cogitifformacion.es>).

Carga lectiva

100 horas

Duración

6 semanas

Fechas

Apertura matrícula

Cierre matrícula

Comienzo curso

Fin de curso

Precio

Reseña del cálculo de precios

Precio base: 400€.

A este precio base se le podrán aplicar los siguientes descuentos y/o el incremento por Formación Bonificada (ver más abajo en el apartado "Formación Bonificada"):

Descuento	Descripción
Colegiados y Precolegiados: descuento de 200€	Este descuento del 50% se aplica a todos los Colegiados y precolegiados en cualquiera de los colegios, Graduados en Ingeniería rama industrial e Ingenieros Técnicos Industriales que conforman el COGITI y miembros de AERRAATI, siempre que contraten el curso a título individual.
Programa de Becas para Colegiados: descuento de 300€	Todos aquellos Colegiados de Colegios de graduados en ingeniería rama industrial e ingenieros técnicos industriales que estén adheridos a la plataforma o miembros de AERRAATI, podrán acogerse al mismo si cumplen las <u>condiciones del programa de becas</u> , teniendo un 25% de descuento adicional acumulado con el descuento para Colegiados, totalizando un 75% de descuento. Los cursos de Inglés y Alemán, "Mediación para Ingenieros" y "El Sistema Judicial en España" no entran dentro del Programa de Becas.
Acreditación DPC: descuento de 10€	Aquellos colegiados que dispongan de la acreditación DPC en vigor de cualquier nivel, se les aplicará un 5% adicional de descuento sobre el coste de la matrícula del curso. NOTA: Este descuento no es acumulable con el descuento del Programa de Becas.

Descuentos para empresas
Aquellas empresas que deseen beneficiarse de descuentos para los cursos de sus trabajadores podrán firmar sin coste alguno el <u>convenio de colaboración con COGITI</u> . Dicho convenio proporciona un descuento de 100€ (25% sobre el precio base) para alumnos de la empresa que no sean Colegiados, y de 200€ (50% sobre el precio base) para los alumnos que sean Colegiados. Estos descuentos son exclusivos para empleados de empresas y no son compatibles con los descuentos descritos en los apartados anteriores. Las empresas de la Asociación Tecniberia disfrutan de forma implícita de este convenio. Para consultas sobre este tema diríjase a Tecniberia (tlf. 914 313 760)

Descuento para alumnos de entidades con acuerdo con COGITI
Las entidades que tienen acuerdos con COGITI son: <ul style="list-style-type: none"> • Colegio de Ingenieros Técnicos Agrícolas (tlf. 913 232 828 - 913 159 191) • Colegio de Ingenieros Técnicos de Obras Públicas e Ingenieros Civiles (CITOPIC - tlf. 914 516 920) • Colegio de Ingenieros Técnicos en Topografía y Geomática (COIGT) (Contacto) • Colegio Oficial de Ingenieros Químicos de Galicia (COEQGA) (Contacto) • Asociación Canaria de Ingenieros de Telecomunicación (ACIT - tlf. 902 107 137) • Colegio Oficial de Químicos de Asturias y León (tlf. 985 234 742) Los alumnos pertenecientes a estas entidades se beneficiarán de un descuento sobre el precio general. Para mas información sobre el mismo, consultar con dichas entidades.

Formación Bonificada
Si se quisiera realizar el curso usando los créditos que todas las empresas disponen para formación y que gestiona la Fundación Estatal para la Formación en el Empleo (antigua Tripartita) a los precios resultantes de los apartados anteriores se les aplicará un incremento de 100€ independientemente de la entidad a la que se le encomiende la gestión para la bonificación de cara a la Aplicación Informática de la FUNDAE, por las exigencias técnicas y administrativas que exige la formación bonificada (Formación programada por las empresas) y la responsabilidad que tienen las empresas organizadoras e impartidoras, emanada de la ley 30/2015, por la que se regula el Sistema de Formación Profesional para el empleo en el ámbito laboral.

Mínimo de alumnos

Esta acción formativa no tiene un mínimo de alumnos.

La matrícula se cerrará cuando se hayan alcanzado un número de 80 alumnos.

Nivel de profundidad

Nivel de profundidad 2

(Partiendo de la base de que todos los cursos están dirigidos a un perfil mínimo de Ingeniero, se valorará el curso que presenta con niveles de 1 a 3 de forma que el 1 significará que el curso es de carácter básico, 2 el curso es de carácter medio y 3 el curso es de carácter avanzado.)

Perfil de Destinatarios

Ingenieros Técnicos Industriales, Graduados en Ingeniería rama industrial, y en general cualquier Ingeniero

Justificación

La normativa objeto del curso es de obligado cumplimiento.

Objetivos

Mostrar cómo se diseñan y se inspeccionan las líneas eléctricas de alta tensión según el reglamento RD 223/2008 para proporcionar a los alumnos el conocimiento necesario para que puedan desarrollar un proyecto, realizar una dirección de obra y realizar una inspección inicial y periódica.

Docente

Marceliano Herrero Sínovas:

Graduado en ingeniería.

Jefe de servicio de industria de una administración competente en el control de instalaciones industriales.

Posee más de 15 años de experiencia como formador en materias relacionadas con la seguridad industrial, tanto en modalidad presencial como e-learning.

En esta última modalidad es el tutor principal de más de diez cursos de teleformación en la plataforma de COGITI.

Contenido

1. Real Decreto 223/2008, de 15 de febrero, por el que se aprueban el Reglamento sobre condiciones técnicas y garantías de seguridad en líneas eléctricas de alta tensión y sus instrucciones técnicas complementarias ITC-LAT 01 a 09.
2. . TC-LAT 01. TERMINOLOGÍA
3. ITC-LAT 02. NORMAS Y ESPECIFICACIONES TÉCNICAS
4. ITC-LAT 03. INSTALADORES AUTORIZADOS Y EMPRESAS INSTALADORAS AUTORIZADAS PARA LÍNEAS DE ALTA TENSIÓN
5. ITC-LAT 04. DOCUMENTACIÓN Y PUESTA EN SERVICIO DE LAS LÍNEAS DE ALTA TENSIÓN
6. ITC-LAT 05. VERIFICACIÓN E INSPECCIONES
7. ITC-LAT 06. LÍNEAS SUBTERRÁNEAS CON CABLES AISLADOS
8. ITC-LAT 07. LÍNEAS AÉREAS CON CONDUCTORES DESNUDOS
9. ITC-LAT 08. LÍNEAS AÉREAS CON CABLES UNIPOLARES AISLADOS REUNIDOS EN HAZ O CON CONDUCTORES RECUBIERTOS
10. ITC-LAT 09. ANTEPROYECTOS Y PROYECTOS
11. Ejemplo de proyecto de línea eléctrica de alta tensión.
12. Inspecciones de las líneas eléctricas de alta tensión

Desarrollo

El curso se desarrollará en el campus virtual de la plataforma de formación e-learning de COGITI. (campusvirtual.cogitiformacion.es)

El día de inicio del curso los alumnos que hayan formalizado la prematrícula en la plataforma (www.cogitiformacion.es) y hayan hecho efectivo el pago de la misma (bien por pasarela de pago, con tarjeta, directamente en el momento de la matriculación o bien por transferencia o ingreso bancario en el número de cuenta que se indica en la misma), podrán acceder al curso por medio de la plataforma, con las claves que utilizaron para registrarse como usuarios. Desde su perfil en "Mis Matrículas" podrán ver el enlace de acceso al curso.

Al ser la formación e-learning, los alumnos seguirán los distintos temas que se proponen en el curso al ritmo que ellos puedan, y en las horas que mejor se adapten a su horario.

NO se exigirá a los alumnos que estén las horas lectivas propuestas para el curso, aunque el número de horas lectivas indicado en cada curso es el recomendable para alcanzar los objetivos del curso y la adquisición de los conocimientos previstos, cada alumno va siguiendo a su ritmo los contenidos, de igual forma NO se cortará el acceso a la plataforma a aquellos alumnos que superen las horas propuestas para el curso. Sí se tendrá en cuenta que el alumno haya visto todos los contenidos o al menos la gran mayoría (más del 75 %) de los mismos durante el período que dura el curso, así como realizado con éxito las tareas o ejercicios, trabajos que se le vayan proponiendo durante el curso.

El alumno, además de ir estudiando los contenidos de los distintos temas, podrá participar en el foro del curso dejando sus dudas o sugerencias o intercambiando opiniones técnicas con otros alumnos, así como respondiendo aquellas que hayan dejado otros compañeros. Asimismo podrá hacer las consultas que estime oportunas al tutor del curso para que se las responda a través de la herramienta de mensajería que posee la plataforma y preferentemente en el mismo foro. Recomendamos encarecidamente el uso del foro por parte de todos los alumnos.

Para la obtención del certificado de aprovechamiento del curso el alumno tendrá que superar los objetivos mínimos marcados por el docente (superación de cuestionarios de evaluación, casos prácticos, participación, etc...).

De igual forma, los alumnos, deberán realizar la encuesta de satisfacción que nos ayudará en la mejora de la calidad de las acciones formativas que proponemos en la plataforma de formación. La encuesta estará accesible en el apartado "Mis matrículas" en la plataforma, a partir de la finalización del curso.

Matrícula

Para ampliar información mandar mail a secretaria@cogitiformacion.es o llamando por teléfono al número 985 73 28 91.

Formación Bonificada

La formación bonificada está dirigida a trabajadores de empresas que estén contratados por cuenta ajena, es decir, trabajadores de empresas que, en el momento del comienzo de la acción formativa, coticen a la Seguridad Social por el Régimen General.

Están excluidos los autónomos, los funcionarios y el personal laboral al servicio de las Administraciones públicas.

Para beneficiarse de la Formación bonificada la empresa tiene que encontrarse al corriente en el cumplimiento de sus obligaciones tributarias y de la Seguridad Social.

Para aclarar cualquier duda relacionada con nuestros cursos o sobre la bonificación de la FUNDAE, pueden dirigirse a la página web de la plataforma FORMACIÓN BONIFICADA donde podrán ver la información de una manera mas detallada, así como descargarse los documentos necesarios para la obtención de esta bonificación.

También pueden ponerse en contacto con nosotros, en el teléfono 985 73 28 91 o en la dirección de correo electrónico secretaria@cogitiformacion.es.

Diseño de circuitos impresos (PCBs)

JUSTIFICACIÓN

Existe un interés creciente por el desarrollo de sistemas electrónicos orientados a controlar "cualquier cosa". En un escenario donde todos los aparatos electrónicos se tienden a conectar a internet, el uso de sensores en combinación con circuitos electrónicos posibilita el control de cualquier dispositivo. Para ello, el desarrollo de placas de circuito impreso (PCB) se hace imprescindible para abordar un proyecto de electrónica.

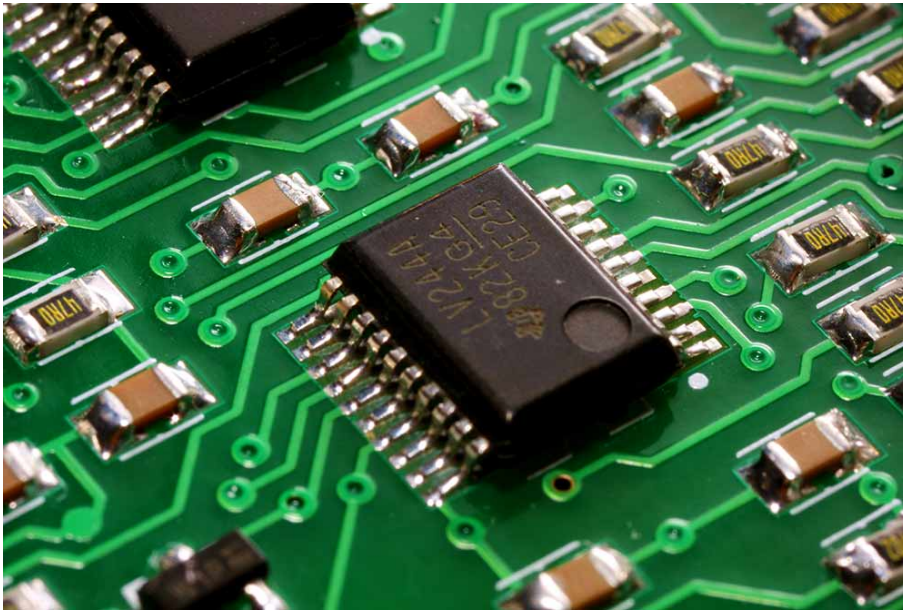

OBJETIVOS

El objetivo principal del curso consiste en capacitar al usuario para el desarrollo de circuitos electrónicos (PCBs - Printed Board Circuit) por ordenador. Se darán a conocer los procesos de diseño y fabricación de PCBs. Se abordarán los procedimientos de diseño y realización de esquemático y de layout de los circuitos impresos. Gestión de librerías y componentes y por último se analizará toda la documentación relativa para la fabricación de un producto electrónico.

CONTENIDOS

INTRODUCCIÓN AL DISEÑO DE CIRCUITOS IMPRESOS

DISEÑO Y CAPTURA DE ESQUEMAS ELECTRÓNICOS

COMPONENTES DE UNA PCB

PREPARACIÓN PARA EL DISEÑO DE LA PCB

DEFINICIONES Y CONFORMADO DE LA PCB

DISEÑO ELÉCTRICO DE LA PCB

POSTPROCESO, ENLACE CON FABRICACIÓN Y ENSAMBLADO DE LA PCB



120 horas /
12 semanas



Nivel de profundidad:
Intermedio*

Modalidad:
e-learning

Ampliar información:

web: www.cogitiformacion.es
e-mail: secretaria@cogitiformacion.es
Tlf: 985 73 28 91

* Partiendo de la base de que los cursos están dirigidos a un perfil mínimo de Ingeniero

Modalidad

Modalidad e-learning.

El curso se impartirá integralmente vía Internet en la Plataforma de Formación de COGITI (<https://www.cogitiformacion.es>).

Carga lectiva

120 horas

Duración

12 semanas

Fechas

Apertura matrícula
1 de Agosto de 2019

Cierre matrícula
28 de Agosto de 2019

Comienzo curso
26 de Agosto de 2019

Fin de curso
17 de Noviembre de 2019

Precio

Reseña del cálculo de precios

Precio base: 480€.

A este precio base se le podrán aplicar los siguientes descuentos y/o el incremento por Formación Bonificada (ver más abajo en el apartado "Formación Bonificada"):

Descuento	Descripción
Colegiados y Precolegiados: descuento de 240€	Este descuento del 50% se aplica a todos los Colegiados y precolegiados en cualquiera de los colegios, Graduados en Ingeniería rama industrial e Ingenieros Técnicos Industriales que conforman el COGITI y miembros de AERRAATI, siempre que contraten el curso a título individual.
Programa de Becas para Colegiados: descuento de 360€	Todos aquellos Colegiados de Colegios de graduados en ingeniería rama industrial e ingenieros técnicos industriales que estén adheridos a la plataforma o miembros de AERRAATI, podrán acogerse al mismo si cumplen las <u>condiciones del programa de becas</u> , teniendo un 25% de descuento adicional acumulado con el descuento para Colegiados, totalizando un 75% de descuento. Los cursos de Inglés y Alemán, "Mediación para Ingenieros" y "El Sistema Judicial en España" no entran dentro del Programa de Becas.
Acreditación DPC: descuento de 12€	Aquellos colegiados que dispongan de la acreditación DPC en vigor de cualquier nivel, se les aplicará un 5% adicional de descuento sobre el coste de la matrícula del curso.

NOTA: Este descuento no es acumulable con el descuento del Programa de Becas.

Descuentos para empresas

Aquellas empresas que deseen beneficiarse de descuentos para los cursos de sus trabajadores podrán firmar sin coste alguno el convenio de colaboración con COGITI. Dicho convenio proporciona un descuento de 120€ (25% sobre el precio base) para alumnos de la empresa que no sean Colegiados, y de 240€ (50% sobre el precio base) para los alumnos que sean Colegiados.

Estos descuentos son exclusivos para empleados de empresas y no son compatibles con los descuentos descritos en los apartados anteriores.

Las empresas de la Asociación Tecniberia disfrutan de forma implícita de este convenio. Para consultas sobre este tema diríjase a Tecniberia (tlf. 914 313 760)

Descuento para alumnos de entidades con acuerdo con COGITI

Las entidades que tienen acuerdos con COGITI son:

- Colegio de Ingenieros Técnicos Agrícolas (tlf. 913 232 828 - 913 159 191)
- Colegio de Ingenieros Técnicos de Obras Públicas e Ingenieros Civiles (CITOPIC - tlf. 914 516 920)
- Colegio de Ingenieros Técnicos en Topografía y Geomática (COIGT) (Contacto)
- Colegio Oficial de Ingenieros Químicos de Galicia (COEQGA) (Contacto)
- Asociación Canaria de Ingenieros de Telecomunicación (ACIT - tlf. 902 107 137)
- Colegio Oficial de Químicos de Asturias y León (tlf. 985 234 742)

Los alumnos pertenecientes a estas entidades se beneficiarán de un descuento sobre el precio general. Para más información sobre el mismo, consultar con dichas entidades.

Formación Bonificada

Si se quisiera realizar el curso usando los créditos que todas las empresas disponen para formación y que gestiona la Fundación Estatal para la Formación en el Empleo (antigua Tripartita) a los precios resultantes de los apartados anteriores se les aplicará un incremento de 120€ independientemente de la entidad a la que se le encomiende la gestión para la bonificación de cara a la Aplicación Informática de la FUNDAE, por las exigencias técnicas y administrativas que exige la formación bonificada (Formación programada por las empresas) y la responsabilidad que tienen las empresas organizadoras e impartidoras, emanada de la ley 30/2015, por la que se regula el Sistema de Formación Profesional para el empleo en el ámbito laboral.

Mínimo de alumnos

Esta acción formativa no tiene un mínimo de alumnos.

La matrícula se cerrará cuando se hayan alcanzado un número de 80 alumnos.

Nivel de profundidad

Nivel de profundidad 2

(Partiendo de la base de que todos los cursos están dirigidos a un perfil mínimo de Ingeniero, se valorará el curso que presenta con niveles de 1 a 3 de forma que el 1 significará que el curso es de carácter básico, 2 el curso es de carácter medio y 3 el curso es de carácter avanzado.)

Perfil de Destinatarios

Ingenieros Técnicos Industriales, Graduados, Master o Doctorados en Ingeniería rama industrial, y en general cualquier Ingeniero.

Requisitos previos necesarios: Conocimientos en Electrónica.

Requisitos previos recomendables: Electrónica analógica, Electrónica digital.

Software

Software a utilizar: DesignSpark.

En la documentación del curso se incluye un tutorial para la descarga gratuita del programa.

NOTA: Salvo que se especifique lo contrario, el software de los cursos es compatible con entornos Windows en PC. Consultar para otros sistemas operativos y plataformas.

Justificación

Existe un interés creciente por el desarrollo de sistemas electrónicos orientados a controlar "cualquier cosa". En un escenario donde todos los aparatos electrónicos se tienden a conectar a internet, el uso de sensores en combinación con circuitos electrónicos posibilita el control de cualquier dispositivo. Para ello, el desarrollo de placas de circuito impreso (PCB) se hace imprescindible para abordar un proyecto de electrónica.

Objetivos

El objetivo principal del curso consiste en capacitar al usuario para el desarrollo de circuitos electrónicos (PCBs - Printed Board Circuit) por ordenador. Se darán a conocer los procesos de diseño y fabricación de PCBs. Se abordarán los procedimientos de diseño y realización de esquemático y de layout de los circuitos impresos. Gestión de librerías y componentes y por último se analizará toda la documentación relativa para la fabricación de un producto electrónico (GERBERS, BOM list, etc).

Docente

Alejandro Navarro Crespín

Ingeniero electrónico con más de 10 años de experiencia profesional en el sector. Más de 5 años de experiencia docente. Ha impartido más 700 horas de formación e-learning en la plataforma de COGITI.

Ha trabajado en el diseño de sistemas electrónicos de potencia para múltiples aplicaciones. Actualmente desarrolla su actividad enfocada en el diseño de dispositivos de internet de las cosas (Internet of Things, IoT).

Contenido

1. INTRODUCCIÓN

- 1.1 Objetivos y justificación del curso
- 1.2 Descripción de la metodología de trabajo
- 1.3 Recomendaciones para facilitar la fabricabilidad

2. INTRODUCCIÓN AL DISEÑO DE CIRCUITOS IMPRESOS

- 2.1 Tecnología de los circuitos electrónicos
 - 2.1.1 Circuitos impresos
 - 2.1.2 Circuitos integrados
- 2.2 Diseño de circuitos electrónicos
 - 2.2.1 Diseño electrónico asistido por ordenador

3 DISEÑO Y CAPTURA DE ESQUEMAS ELECTRÓNICOS

- 3.1 Diagramas de bloques
- 3.2 Esquemas electrónicos
 - 3.2.1 Captura de esquemas electrónicos
- 3.3 Componentes y librerías de componentes
- 3.4 Reglas básicas en la representación de esquemas electrónicos
- 3.5 Generación de esquemas

4 COMPONENTES DE UNA PCB

- 4.1 Encapsulados de componentes para un circuito impreso
 - 4.1.1 Criterios de selección de encapsulados
- 4.2 Encapsulados de inserción
 - 4.2.1 Componentes con encapsulado axial
 - 4.2.2 Componentes con encapsulado radial
 - 4.2.3 Encapsulados SIL o SIP
 - 4.2.4 Encapsulados DIL o DIP

- 4.2.5 Encapsulados PGA
- 4.3 Encapsulados de montaje superficial
 - 4.3.1 Ventajas e inconvenientes de la tecnología de montaje superficial
 - 4.3.2 Componentes con encapsulados Flat Chip y MELF
 - 4.3.3 Encapsulados para componentes discretos de tres o más terminales
 - 4.3.4 Encapsulados para circuitos integrados
- 4.4 Zócalos para circuitos impresos
- 4.5 Conectores para circuitos impresos
- 4.6 Otros elementos auxiliares para circuitos impresos

5 PREPARACIÓN PARA EL DISEÑO DE LA PCB

- 5.1 Del circuito esquemático al circuito impreso
 - 5.1.1 Datos del esquema y procesos de compilación
 - 5.1.2 Información de partida para el diseño de la PCB
- 5.2 Factores que afectan al diseño de las PCBs
 - 5.2.1 Factores mecánicos
 - 5.2.2 Factores térmicos
 - 5.2.3 Factores ambientales
- 5.3 Fabricación de las PCBs
 - 5.3.1 Composición de capas de una PCB
 - 5.3.2 Proceso de grabado, Fotolitografía y grabado químico, Fresado
 - 5.3.3 Alineación, ensamblado, metalización de vías y finalización de la PCB
 - 5.3.4 Función del editor de PCB en el proceso de diseño de PCBs

6 DEFINICIONES Y CONFORMADO DE LA PCB

- 6.1 Definición de rejilla6.2 Definición de las plantillas de encapsulados
 - 6.2.1 Plantillas para encapsulados de inserción
 - 6.2.2 Plantillas para componentes SMD
- 6.3 Definición de los PADS
 - 6.3.1 Las tolerancias de fabricación y las formas de los pads
 - 6.3.2 Tamaño de los pads
 - 6.3.3 Conexión de pads y pistas
- 6.4 Definición de las vías
- 6.5 Definición de taladros6.6 Definición de pistas
 - 6.6.1 Sección de las pistas conductoras
 - 6.6.2 Separación entre conductores
 - 6.6.3 Forma de las pistas
- 6.7 Recomendaciones para una buena distribución de componentes
 - 6.7.1 Consideraciones eléctricas en el emplazamiento de componentes
 - 6.7.2 Recomendaciones para facilitar la fabricabilidad

7 DISEÑO ELÉCTRICO DE LA PCB

- 7.1 Caracterización eléctrica de la PCB
- 7.2 Elementos parásitos en la PCB
 - 7.2.1 Fenómenos resistivos
 - 7.2.2 Fenómenos inductivos
 - 7.2.3 Fenómenos capacitivos
 - 7.2.4 Líneas de transmisión y el control de la impedancia
 - 7.2.5 Diseño contra las reflexiones en las pistas de señal
 - 7.2.6 Diseño contra la diafonía entre señales
- 7.3 Planos de alimentación y de masa
 - 7.3.1 Señal de tierra y señal de retorno
 - 7.3.2 Planos de tierra (retorno)
 - 7.3.3 Ground bounce y rail collapse
 - 7.3.4 División de los planos de alimentación y masa
 - 7.3.5 Recomendaciones de diseño para tener un buen sistema de alimentación

8 POSTPROCESO , ENLACE CON FABRICACIÓN Y ENSAMBLADO DE LA PCB

- 8.1 Verificación del diseño
- 8.2 Enlace con la fabricación
- 8.3 Ensamblado de componentes en la PCB
 - 8.3.1 Montaje de los componentes en la PCB
 - 8.3.1.1 Montaje automatizado de componentes
 - 8.3.1.1.1 Componentes de inserción
 - 8.3.1.1.2 Componentes de montaje superficial
 - 8.3.2 Soldadura de componentes en la PCB
 - 8.3.2.1 Soldadura por ola
 - 8.3.2.2 Soldadura por refusión
- 8.4 Panelización
- 8.5 Acabados superficiales
- 8.6 Controles de calidad tras el ensamblado de la PCB

Desarrollo

El curso se desarrollará en el campus virtual de la plataforma de formación e-learning de COGITI. (campusvirtual.cogitifformacion.es)

El día de inicio del curso los alumnos que hayan formalizado la prematrícula en la plataforma (www.cogitifformacion.es) y hayan hecho efectivo el pago de la misma (bien por pasarela de pago, con tarjeta, directamente en el momento de la matriculación o bien por transferencia o ingreso bancario en el número de cuenta que se indica en la misma), podrán acceder al curso por medio de la plataforma, con las claves que utilizaron para registrarse como usuarios. Desde su perfil en "Mis Matriculas" podrán ver el enlace de acceso al curso.

Al ser la formación e-learning, los alumnos seguirán los distintos temas que se proponen en el curso al ritmo que ellos puedan, y en las horas que mejor se adapten a su horario.

NO se exigirá a los alumnos que estén las horas lectivas propuestas para el curso, aunque el número de horas lectivas indicado en cada curso es el recomendable para alcanzar los objetivos del curso y la adquisición de los conocimientos previstos, cada alumno va siguiendo a su ritmo los contenidos, de igual forma NO se cortará el acceso a la plataforma a aquellos alumnos que superen las horas propuestas para el curso. Sí se tendrá en cuenta que el alumno haya visto todos los contenidos o al menos la gran mayoría (más del 75 %) de los mismos durante el periodo que dura el curso, así como realizado con éxito las tareas o ejercicios, trabajos que se le vayan proponiendo durante el curso.

El alumno, además de ir estudiando los contenidos de los distintos temas, podrá participar en el foro del curso dejando sus dudas o sugerencias o intercambiando opiniones técnicas con otros alumnos, así como respondiendo aquellas que hayan dejado otros compañeros. Asimismo podrá hacer las consultas que estime oportunas al tutor del curso para que se las responda a través de la herramienta de mensajería que posee la plataforma y preferentemente en el mismo foro. Recomendamos encarecidamente el uso del foro por parte de todos los alumnos.

Para la obtención del certificado de aprovechamiento del curso el alumno tendrá que superar los objetivos mínimos marcados por el docente (superación de cuestionarios de evaluación, casos prácticos, participación, etc...).

De igual forma, los alumnos, deberán realizar la encuesta de satisfacción que nos ayudará en la mejora de la calidad de las acciones formativas que proponemos en la plataforma de formación. La encuesta estará accesible en el apartado "Mis matrículas" en la plataforma, a partir de la finalización del curso.

Matrícula

Para ampliar información mandar mail a secretaria@cogitiformacion.es o llamando por teléfono al número 985 73 28 91.

Formación Bonificada

La formación bonificada está dirigida a trabajadores de empresas que estén contratados por cuenta ajena, es decir, trabajadores de empresas que, en el momento del comienzo de la acción formativa, coticen a la Seguridad Social por el Régimen General.

Están excluidos los autónomos, los funcionarios y el personal laboral al servicio de las Administraciones públicas.

Para beneficiarse de la Formación bonificada la empresa tiene que encontrarse al corriente en el cumplimiento de sus obligaciones tributarias y de la Seguridad Social.

Para aclarar cualquier duda relacionada con nuestros cursos o sobre la bonificación de la FUNDAE, pueden dirigirse a la página web de la plataforma [FORMACIÓN BONIFICADA](#) donde podrán ver la información de una manera mas detallada, así como descargarse los documentos necesarios para la obtención de esta bonificación.

También pueden ponerse en contacto con nosotros, en el teléfono 985 73 28 91 o en la dirección de correo electrónico secretaria@cogitiformacion.es.

Dictámenes periciales en edificación

JUSTIFICACIÓN

El campo de las peritaciones inmobiliarias es un amplísimo sector profesional, al que se propone dar respuesta en el siguiente curso. Para ello se pretende dotar a los alumnos interesados en el acceso a este nuevo grupo profesional, de los conocimientos teóricos y prácticos necesarios para la elaboración de los correspondientes dictámenes periciales y su exposición oral ante los órganos jurisdiccionales a los que deban intervenir.



CONTENIDOS

NATURALEZA DE LA PERICIA

LABOR PERICIAL

INTERVENCIÓN DEL PERITO EN EL PROCESO

EL INFORME PERICIAL

HONORARIOS

OBJETO DEL DICTAMEN PERICIAL

CRONOLOGÍA DE ELABORACIÓN DEL INFORME

INTRODUCCIÓN A LA PATOLOGÍA CONSTRUCTIVA

DESCRIPCIÓN OBJETIVA DE DAÑOS EXISTENTES

DIAGNOSIS DE LOS DAÑOS

OBJETIVOS

Conocer las técnicas y sistemas de valoración inmobiliaria como herramienta de aplicación inmediata y constante en la práctica profesional y como uno de los motores de la comercialización de inmuebles, en una especialidad de creciente interés y demanda.



150 horas /
8 semanas



Nivel de profundidad:
Básico*

Modalidad:
e-learning

Ampliar información:

web: www.cogitiformacion.es
e-mail: secretaria@cogitiformacion.es
Tlf: 985 73 28 91

* Partiendo de la base de que los cursos están dirigidos a un perfil mínimo de Ingeniero

Modalidad

Modalidad e-learning.

El curso se impartirá integralmente vía Internet en la Plataforma de Formación de COGITI (<https://www.cogitiformacion.es>).

Carga lectiva

150 horas

Duración

8 semanas

Fechas

Apertura matrícula

Cierre matrícula

Comienzo curso

Fin de curso

Precio

Reseña del cálculo de precios

Precio base: 600€.

A este precio base se le podrán aplicar los siguientes descuentos y/o el incremento por Formación Bonificada (ver más abajo en el apartado "Formación Bonificada"):

Descuento	Descripción
Colegiados y Precolegiados: descuento de 300€	Este descuento del 50% se aplica a todos los Colegiados y precolegiados en cualquiera de los colegios, Graduados en Ingeniería rama industrial e Ingenieros Técnicos Industriales que conforman el COGITI y miembros de AERRAATI, siempre que contraten el curso a título individual.
Programa de Becas para Colegiados: descuento de 450€	Todos aquellos Colegiados de Colegios de graduados en ingeniería rama industrial e ingenieros técnicos industriales que estén adheridos a la plataforma o miembros de AERRAATI, podrán acogerse al mismo si cumplen las <u>condiciones del programa de becas</u> , teniendo un 25% de descuento adicional acumulado con el descuento para Colegiados, totalizando un 75% de descuento. Los cursos de Inglés y Alemán, "Mediación para Ingenieros" y "El Sistema Judicial en España" no entran dentro del Programa de Becas.
Acreditación DPC: descuento de 15€	Aquellos colegiados que dispongan de la acreditación DPC en vigor de cualquier nivel, se les aplicará un 5% adicional de descuento sobre el coste de la matrícula del curso. NOTA: Este descuento no es acumulable con el descuento del Programa de Becas.

Descuentos para empresas
Aquellas empresas que deseen beneficiarse de descuentos para los cursos de sus trabajadores podrán firmar sin coste alguno el <u>convenio de colaboración con COGITI</u> . Dicho convenio proporciona un descuento de 150€ (25% sobre el precio base) para alumnos de la empresa que no sean Colegiados, y de 300€ (50% sobre el precio base) para los alumnos que sean Colegiados. Estos descuentos son exclusivos para empleados de empresas y no son compatibles con los descuentos descritos en los apartados anteriores. Las empresas de la Asociación Tecniberia disfrutan de forma implícita de este convenio. Para consultas sobre este tema diríjase a Tecniberia (tlf. 914 313 760)

Descuento para alumnos de entidades con acuerdo con COGITI
Las entidades que tienen acuerdos con COGITI son: <ul style="list-style-type: none"> • Colegio de Ingenieros Técnicos Agrícolas (tlf. 913 232 828 - 913 159 191) • Colegio de Ingenieros Técnicos de Obras Públicas e Ingenieros Civiles (CITOPIC - tlf. 914 516 920) • Colegio de Ingenieros Técnicos en Topografía y Geomática (COIGT) (Contacto) • Colegio Oficial de Ingenieros Químicos de Galicia (COEQGA) (Contacto) • Asociación Canaria de Ingenieros de Telecomunicación (ACIT - tlf. 902 107 137) • Colegio Oficial de Químicos de Asturias y León (tlf. 985 234 742) Los alumnos pertenecientes a estas entidades se beneficiarán de un descuento sobre el precio general. Para mas información sobre el mismo, consultar con dichas entidades.

Formación Bonificada
Si se quisiera realizar el curso usando los créditos que todas las empresas disponen para formación y que gestiona la Fundación Estatal para la Formación en el Empleo (antigua Tripartita) a los precios resultantes de los apartados anteriores se les aplicará un incremento de 150€ independientemente de la entidad a la que se le encomiende la gestión para la bonificación de cara a la Aplicación Informática de la FUNDAE, por las exigencias técnicas y administrativas que exige la formación bonificada (Formación programada por las empresas) y la responsabilidad que tienen las empresas organizadoras e impartidoras, emanada de la ley 30/2015, por la que se regula el Sistema de Formación Profesional para el empleo en el ámbito laboral.

Mínimo de alumnos

Esta acción formativa no tiene un mínimo de alumnos.

La matrícula se cerrará cuando se hayan alcanzado un número de 80 alumnos.

Nivel de profundidad

Nivel de profundidad 1

(Partiendo de la base de que todos los cursos están dirigidos a un perfil mínimo de Ingeniero, se valorará el curso que presenta con niveles de 1 a 3 de forma que el 1 significará que el curso es de carácter básico, 2 el curso es de carácter medio y 3 el curso es de carácter avanzado.)

Justificación

El campo de las peritaciones inmobiliarias es un amplísimo sector profesional, al que se propone dar respuesta en el siguiente curso.

Para ello se pretende dotar a los alumnos interesados en el acceso a este nuevo grupo profesional, de los conocimientos teóricos y prácticos necesarios para la elaboración de los correspondientes dictámenes periciales y su exposición oral ante los órganos jurisdiccionales a los que deban intervenir.

Objetivos

Conocer las técnicas y sistemas de valoración inmobiliaria como herramienta de aplicación inmediata y constante en la práctica profesional y como uno de los motores de la comercialización de inmuebles, en una especialidad de creciente interés y demanda.

Contenido

MÓDULO I: ASPECTOS PROCESALES DE LA PRUEBA PERICIAL

CAPÍTULO 1: NATURALEZA DE LA PERICIA.

1.1. Definición de perito, 1.2. Regulación legal, 1.3. Diferencia perito – testigo.

CAPÍTULO 2: LABOR PERICIAL.

2.1. Finalidad de la pericia, 2.2. Conocimientos técnicos del perito, 2.3. Clases de peritos

CAPÍTULO 3: INTERVENCIÓN DEL PERITO EN EL PROCESO.

3.1. Juramento o promesa de actuar con imparcialidad y objetividad, 3.2. Responsabilidad del perito, 3.3. Intervención del perito en el proceso civil, 3.4. Procedimiento previsto en la L.E.C. para designación judicial de perito, 3.5. Breve reseña de la intervención del perito en procedimientos penales y administrativos, 3.6. Recusación, tacha y abstención del perito, 3.7. Ratificación y aclaración del informe pericial.

CAPÍTULO 4: EL INFORME PERICIAL.

4.1. Antecedentes, 4.2. Dictamen pericial

CAPÍTULO 5: HONORARIOS.

5.1. Provisión de fondos, 5.2. Minutas, 5.3. Gastos e indemnizaciones, 5.4. Reclamaciones posteriores, 5.5. Tasación de costas.

MÓDULO 2: EL PERITAJE EN EL ÁMBITO DE LA EDIFICACIÓN

CAPÍTULO 1: INTRODUCCIÓN. TOMA DE DATOS. INTRODUCCIÓN A LA PATOLOGÍA CONSTRUCTIVA

TEMA 1: INTRODUCCIÓN. MANIFIESTO:

1.1. El informe técnico, 1.2. El aprendizaje en la redacción de informes, 1.3. El lenguaje, 1.4. Manifiesto. Responsabilidades.

TEMA 2: OBJETO DEL DICTAMEN PERICIAL:

2.1. Informe. Dictamen, 2.2. Encargante, objeto y ámbito del dictamen, 2.3. Personas a las que va dirigido.

TEMA 3: CRONOLOGÍA DE ELABORACIÓN DEL INFORME:

3.1. Consulta del expediente judicial, 3.2. Inspecciones del inmueble, 3.3. Consultas de documentación.

TEMA 4: INTRODUCCIÓN A LA PATOLOGÍA CONSTRUCTIVA:

4.1. Patología constructiva, 4.2. Diagnóstico. Proceso patológico, 4.3. Lesión. Daños. 4.4. Causa, 4.5. Reparación, 4.6. Prevención, 4.7. Conclusión.

TEMA 5: DESCRIPCIÓN OBJETIVA DE DAÑOS EXISTENTES:

5.1. Daños constructivos, 5.2. Incumplimientos normativos, 5.3. Incumplimientos contractuales.

CAPÍTULO 2.- DIAGNOSIS DE LOS DAÑOS

TEMA 1: DIAGNOSIS DE LOS DAÑOS

1.1 causas constructivas. Defectos de proyecto. Defectos de ejecución, 1.2 diagnóstico de daños estructurales.

TEMA 2: DIAGNOSIS DE DAÑOS EN ALBAÑILERÍA

2.1. Clasificación de daños en albañilería, 2.2. Acciones mecánicas, 2.3. Esfuerzos hidrotérmicos, 2.4. Defectos de proyecto. Defectos de ejecución

TEMA 3: DIAGNOSIS DE DAÑOS POR HUMEDAD

3.1 cubiertas planas, 3.2 cubiertas inclinadas, 3.3 fachadas.

TEMA 4: DIAGNOSIS DE LOS DAÑOS QUE AFECTAN AL AISLAMIENTO TÉRMICO.

4.1. Comprobación de la aplicabilidad de la opción simplificada, 4.2. Comprobación de la delimitación de zona climática, 4.3. Comprobación de la clasificación de los espacios, 4.4. Comprobación de la envolvente térmica y los cerramientos, 4.5. Comprobación de la permeabilidad al aire de huecos y lucernarios, 4.6. Comprobación de los parámetros característicos de cerramientos y particiones interiores, 4.7. Comprobación de la limitación de la demanda energética, 4.8. Comprobación de las condensaciones.

TEMA 5: DIAGNOSIS DE LOS DAÑOS QUE AFECTAN AL AISLAMIENTO ACÚSTICO.

5.1. Comprobación de la zonificación y exigencias, 5.2. Comprobación de la clasificación de las particiones, 5.3. Comprobación de la tabiquería, 5.4. Comprobación de los ESV, 5.5. Comprobación de los ESH, 5.6. Comprobación del ruido exterior.

TEMA 6: DIAGNOSIS DE OTROS DAÑOS.

6.1. Desprendimientos, 6.2. Eflorescencias, 6.3. Oxidación y corrosión.

TEMA 7: DIAGNOSIS DE DAÑOS POR CAUSAS NORMATIVAS.

7.1. Causas urbanísticas, 7.2. Otras causas normativas.

CAPÍTULO 3.- REPARACIÓN. EVALUACIÓN DE COSTES. CONCLUSIONES

TEMA 1: MÉTODOS DE REPARACIÓN

1.1. Reparaciones constructivas, 1.2. Reparaciones de defectos normativos, 1.3. Reparaciones de defectos contractuales.

TEMA 2: EVALUACIÓN DE LOS COSTES DE REPARACIÓN

2.1. Evaluación de costes constructivos, 2.2. Evaluación de incumplimientos no subsanables.

TEMA 3: CONCLUSIONES FINALES DEL DICTAMEN PERICIAL.

3.1. Conclusiones finales, 3.2. Contestación a los extremos formulados por las partes, 3.3. Anexos.

Desarrollo

El curso se desarrollará en el campus virtual de la plataforma de formación e-learning de COGITI. (campusvirtual.cogitiformacion.es)

El día de inicio del curso los alumnos que hayan formalizado la prematrícula en la plataforma (www.cogitiformacion.es) y hayan hecho efectivo el pago de la misma (bien por pasarela de pago, con tarjeta, directamente en el momento de la matriculación o bien por transferencia o ingreso bancario en el número de cuenta que se indica en la misma), podrán acceder al curso por medio de la plataforma, con las claves que utilizaron para registrarse como usuarios. Desde su perfil en "Mis Matrículas" podrán ver el enlace de acceso al curso.

Al ser la formación e-learning, los alumnos seguirán los distintos temas que se proponen en el curso al ritmo que ellos puedan, y en las horas que mejor se adapten a su horario.

NO se exigirá a los alumnos que estén las horas lectivas propuestas para el curso, aunque el número de horas lectivas indicado en cada curso es el recomendable para alcanzar los objetivos del curso y la adquisición de los conocimientos previstos, cada alumno va siguiendo a su ritmo los contenidos, de igual forma NO se cortará el acceso a la plataforma a aquellos alumnos que superen las horas propuestas para el curso. Sí se tendrá en cuenta que el alumno haya visto todos los contenidos o al menos la gran mayoría (más del 75 %) de los mismos durante el periodo que dura el curso, así como realizado con éxito las tareas o ejercicios, trabajos que se le vayan proponiendo durante el curso.

El alumno, además de ir estudiando los contenidos de los distintos temas, podrá participar en el foro del curso dejando sus dudas o sugerencias o intercambiando opiniones técnicas con otros alumnos, así como respondiendo aquellas que hayan dejado otros compañeros. Asimismo podrá hacer las consultas que estime oportunas al tutor del curso para que se las responda a través de la herramienta de mensajería que posee la plataforma y preferentemente en el mismo foro. Recomendamos encarecidamente el uso del foro por parte de todos los alumnos.

Para la obtención del certificado de aprovechamiento del curso el alumno tendrá que superar los objetivos mínimos marcados por el docente (superación de cuestionarios de evaluación, casos prácticos, participación, etc...).

De igual forma, los alumnos, deberán realizar la encuesta de satisfacción que nos ayudará en la mejora de la calidad de las acciones formativas que proponemos en la plataforma de formación. La encuesta estará accesible en el apartado "Mis matrículas" en la plataforma, a partir de la finalización del curso.

Matrícula

Para ampliar información mandar mail a secretaria@cogitiformacion.es o llamando por teléfono al número 985 73 28 91.

Formación Bonificada

La formación bonificada está dirigida a trabajadores de empresas que estén contratados por cuenta ajena, es decir, trabajadores de empresas que, en el momento del comienzo de la acción formativa, coticen a la Seguridad Social por el Régimen General.

Están excluidos los autónomos, los funcionarios y el personal laboral al servicio de las Administraciones públicas.

Para beneficiarse de la Formación bonificada la empresa tiene que encontrarse al corriente en el cumplimiento de sus obligaciones tributarias y de la Seguridad Social.

Para aclarar cualquier duda relacionada con nuestros cursos o sobre la bonificación de la FUNDAE, pueden dirigirse a la página web de la plataforma [FORMACIÓN BONIFICADA](#) donde podrán ver la información de una manera mas detallada, así como descargarse los documentos necesarios para la obtención de esta bonificación.

También pueden ponerse en contacto con nosotros, en el teléfono 985 73 28 91 o en la dirección de correo electrónico secretaria@cogitiformacion.es.

Normativa y su aplicación para la reforma y completado de vehículos

JUSTIFICACIÓN

El proceso de adaptación a esta normativa se reguló de una forma gradual, que concluyó en abril de 2014, donde los vehículos que complete un fabricante de segunda fase, ya no requieran más trámite que dotarlos de su tarjeta ITV, emitida por la empresa que realiza el completado del mismo.

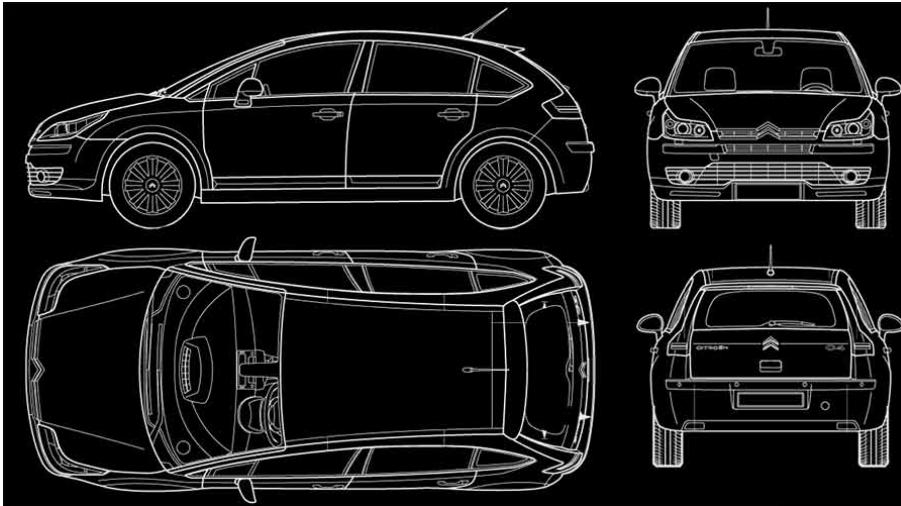

CONTENIDOS

FUNDAMENTOS DE LEGISLACIÓN

LA DIRECTIVA MARCO 2007/46/CE

REAL DECRETO 750/2010. CONCEPTOS PREVIOS

PUNTOS PRINCIPALES DEL RD 866/2010 Y DEL MANUAL DE REFORMAS DE VEHÍCULOS

APLICACIÓN PRÁCTICA DEL MANUAL DE REFORMA DE VEHÍCULOS

OBJETIVOS

Que los profesionales que realicen este curso tengan un conocimiento estructurado de toda la normativa y de las exigencias derivadas de las mismas. Todo ello recopilado en una serie de manuales prácticos que lo hace más atractivo y operativo.



100 horas /
6 semanas



Nivel de profundidad:
Intermedio*

Modalidad:
e-learning

Ampliar información:

web: www.cogitformacion.es
e-mail: secretaria@cogitformacion.es
Tlf: 985 73 28 91

* Partiendo de la base de que los cursos están dirigidos a un perfil mínimo de Ingeniero

Presentación

<http://videos001.cogitformacion.s3.amazonaws.com/0810-normativa-y-su-aplicacion-reforma-y-completado-vehiculos/Promocion curso Normativa NOV 2016.mp4>

Modalidad

Modalidad e-learning.

El curso se impartirá integralmente vía Internet en la Plataforma de Formación de COGITI (<https://www.cogitformacion.es>).

Carga lectiva

100 horas

Duración

6 semanas

Fechas

Apertura matrícula

Cierre matrícula

Comienzo curso

Fin de curso

Precio

Reseña del cálculo de precios

Precio base: 400€.

A este precio base se le podrán aplicar los siguientes descuentos y/o el incremento por Formación Bonificada (ver más abajo en el apartado "Formación Bonificada"):

Descuento	Descripción
Colegiados y Precolegiados: descuento de 200€	Este descuento del 50% se aplica a todos los Colegiados y precolegiados en cualquiera de los colegios, Graduados en Ingeniería rama industrial e Ingenieros Técnicos Industriales que conforman el COGITI y miembros de AERRAAITI, siempre que contraten el curso a título individual.
Programa de Becas para Colegiados: descuento de 300€	Todos aquellos Colegiados de Colegios de graduados en ingeniería rama industrial e ingenieros técnicos industriales que estén adheridos a la plataforma o miembros de AERRAAITI, podrán acogerse al mismo si cumplen las <u>condiciones del programa de becas</u> , teniendo un 25% de descuento adicional acumulado con el descuento para Colegiados, totalizando un 75% de descuento. Los cursos de Inglés y Alemán, "Mediación para Ingenieros" y "El Sistema Judicial en España" no entran dentro del Programa de Becas.
Acreditación DPC: descuento de 10€	Aquellos colegiados que dispongan de la acreditación DPC en vigor de cualquier nivel, se les aplicará un 5% adicional de descuento sobre el coste de la matrícula del curso. NOTA: Este descuento no es acumulable con el descuento del Programa de Becas.

Descuentos para empresas
Aquellas empresas que deseen beneficiarse de descuentos para los cursos de sus trabajadores podrán firmar sin coste alguno el <u>convenio de colaboración con COGITI</u> . Dicho convenio proporciona un descuento de 100€ (25% sobre el precio base) para alumnos de la empresa que no sean Colegiados, y de 200€ (50% sobre el precio base) para los alumnos que sean Colegiados. Estos descuentos son exclusivos para empleados de empresas y no son compatibles con los descuentos descritos en los apartados anteriores. Las empresas de la Asociación Tecniberia disfrutan de forma implícita de este convenio. Para consultas sobre este tema diríjase a Tecniberia (tlf. 914 313 760)

Descuento para alumnos de entidades con acuerdo con COGITI
Las entidades que tienen acuerdos con COGITI son: <ul style="list-style-type: none"> • Colegio de Ingenieros Técnicos Agrícolas (tlf. 913 232 828 - 913 159 191) • Colegio de Ingenieros Técnicos de Obras Públicas e Ingenieros Civiles (CITOPIC - tlf. 914 516 920) • Colegio de Ingenieros Técnicos en Topografía y Geomática (COLGT) (Contacto) • Colegio Oficial de Ingenieros Químicos de Galicia (COEQGA) (Contacto) • Asociación Canaria de Ingenieros de Telecomunicación (ACIT - tlf. 902 107 137) • Colegio Oficial de Químicos de Asturias y León (tlf. 985 234 742) Los alumnos pertenecientes a estas entidades se beneficiarán de un descuento sobre el precio general. Para mas información sobre el mismo, consultar con dichas entidades.

Formación Bonificada
Si se quisiera realizar el curso usando los créditos que todas las empresas disponen para formación y que gestiona la Fundación Estatal para la Formación en el Empleo (antigua Tripartita) a los precios resultantes de los apartados anteriores se les aplicará un incremento de 100€ independientemente de la entidad a la que se le encomiende la gestión para la bonificación de cara a la Aplicación Informática de la FUNDAE, por las exigencias técnicas y administrativas que exige la formación bonificada (Formación programada por las empresas) y la responsabilidad que tienen las empresas organizadoras e impartidoras, emanada de la ley 30/2015, por la que se regula el Sistema de Formación Profesional para el empleo en el ámbito laboral.

Mínimo de alumnos

Para que la acción formativa pueda llevarse a cabo se necesitará un número mínimo de 10 alumnos.

La matrícula se cerrará cuando se hayan alcanzado un número de 80 alumnos.

Nivel de profundidad

Nivel de profundidad 2

(Partiendo de la base de que todos los cursos están dirigidos a un perfil mínimo de Ingeniero, se valorará el curso que presenta con niveles de 1 a 3 de forma que el 1 significará que el curso es de carácter básico, 2 el curso es de carácter medio y 3 el curso es de carácter avanzado.)

Justificación

La publicación de la directiva marco europea 2007, determinó un nuevo punto de partida por el que se debían regir los procedimientos técnicos para el completado inicial del vehículo, lo que determinó a su vez, que se tuviera que adaptar la normativa específica de Reforma de Vehículos, lo que dio lugar al nuevo Real Decreto de Reformas.

El proceso de adaptación a esta normativa se reguló de una forma gradual, que concluyó en abril de 2014, donde los vehículos que complete un fabricante de segunda fase, ya no requieran más trámite que dotarlos de su tarjeta ITV, emitida por la empresa que realiza el completado del mismo.

Respecto a la reforma de vehículos, se completa mediante la publicación periódica por parte del Ministerio del Manual de Reformas, habiendo revisado para este curso la tercera revisión del mismo y que entro en vigor en Enero de 2017.

Objetivos

Que los profesionales que realicen este curso tengan un conocimiento estructurado de toda la normativa y de las exigencias derivadas de las mismas. Todo ello recopilado en una serie de manuales prácticos que lo hace más atractivo y operativo.

A través del curso el alumno podrá conocer y/o profundizar en aspectos claves relativos a la Homologación y Reforma de Vehículo como son:

- Sistema de Categorías y Clasificación de Vehículos
- Que es un Acto Reglamentario (AR)
- Que es Sistema, Componente y UTI en los vehículos
- Como buscar Normativa de Aplicación
- Entender y manejar correctamente el RD 2028/1986
- El Reglamento de Seguridad y los Reglamentos CEPE-ONU de aplicación
- AR mas importantes
- Reformas de vehículo SI o NO
- Importaciones de Vehículo
- Documentación para tramitación de la Homologación de un Vehículo
- La Tarjeta ITV. Diligencias y errores
- Tolerancia en Inspección y el Manual de Procedimientos de ITV

No es objeto del Curso la realización de los cálculos técnicos que requiere un proyecto de reforma. Para ello se recomienda al alumno completar los conocimientos adquiridos en este curso con el Curso de Proyectos de Reformas y Completados de Vehículos que también se imparte en la plataforma e-learning de COGITI

Contenido

MÓDULO 0. INTRODUCCIÓN

MÓDULO I: FUNDAMENTOS DE LEGISLACIÓN

- Capítulo 1. REGLAMENTO GENERAL DE VEHÍCULOS
- Capítulo 2. DEFINICIÓN, CATEGORÍAS Y CLASIFICACIÓN DE VEHÍCULOS
- Capítulo 3. GRADOS DE TERMINACIÓN DE UN VEHÍCULO. TIPOS DE CARROCERIA
- Capítulo 4. CICLO DE VIDA DE UN VEHÍCULO
- Capítulo 5. INTRODUCCIÓN A LA HOMOLOGACIÓN DE VEHÍCULOS
- Capítulo 6. DIRECTIVA 2007/46/CE. HOMOLOGACIONES TIPO. FABRICANTES SEGÚN FASES
- Capítulo 7. REAL DECRETO 750/2010. LEGISLACIÓN ESPAÑOLA DE HOMOLOGACIÓN DE VEHÍCULOS
- Capítulo 8. REAL DECRETO 2028/1986. NORMAS PARA APLICACIÓN DE DIRECTIVAS COMUNITARIAS
- Capítulo 9. REAL DECRETO 866/2010. REFORMAS DE VEHÍCULOS

MÓDULO II: LA DIRECTIVA MARCO 2007/46/CE

- Capítulo 1. ASPECTOS GENERALES
- Capítulo 2. DEFINICIONES: TIPO VARIANTE Y VERSIÓN
- Capítulo 3. DIFERENTES MANERAS DE HOMOLOGAR SEGÚN LA DIRECTIVA
- Capítulo 4. REQUISITOS DE HOMOLOGACIÓN DE LA DIRECTIVA 2007/46/CE.: Definiciones Previas, Homologación Tipo CE y Serie Corta Europea
- Capítulo 5. HOMOLOGACIÓN REALIZADA POR UN ÚNICO FABRICANTE Y HOMOLOGACIÓN MULTIFÁSICA

MÓDULO III: REAL DECRETO 750/2010. CONCEPTOS PREVIOS

- Capítulo 1. CONTENIDOS DEL R.D. 750/2010
- Capítulo 2. PUNTOS CLAVE DEL R.D. 750/2010
- Capítulo 3. TIPOS DE TARJETA ITVs

MÓDULO IV: PUNTOS PRINCIPALES DEL RD 866/2010 Y DEL MANUAL DE REFORMAS DE VEHÍCULOS

- Capítulo 1. CONTENIDO R.D. 866/2010
- Capítulo 2. INTRODUCCIÓN
- Capítulo 3. REFORMAS DE VEHÍCULOS: un antes y un después
- Capítulo 5. EL MANUAL DE REFORMAS DE VEHÍCULOS
- Capítulo 6. ESTRUCTURA DEL MANUAL
- Capítulo 7. INSTALACIÓN DE ACCESORIOS ¿CUÁNDO ES Y NO ES REFORMA?
- Capítulo 8. DOCUMENTACIÓN NECESARIA PARA LAS REFORMAS DE VEHÍCULO
- Capítulo 9. ENSAYOS CASI INEVITABLES PARA ALGUNOS ACTOS REGLAMENTARIOS

MÓDULO V: APLICACIÓN PRÁCTICA DEL MANUAL DE REFORMA DE VEHÍCULOS

- Capítulo 0. PLANTEAMIENTO INICIAL PARA REALIZACIÓN DE LA REFORMA
- Capítulo 1. IDONEIDAD DEL TALLER QUE REALIZA LA REFORMA
- Capítulo 2. DOCUMENTACIÓN VEHÍCULO Y ELEMENTOS A INSTALAR
- Capítulo 3. NORMATIVA APLICABLE Y OTRAS REFERENCIAS
- Capítulo 4. DOCUMENTACIÓN NECESARIA PARA EL CASO PROPUESTO

Desarrollo

El curso se desarrollará en el campus virtual de la plataforma de formación e-learning de COGITI. (campusvirtual.cogitifformacion.es)

El día de inicio del curso los alumnos que hayan formalizado la prematrícula en la plataforma (www.cogitifformacion.es) y hayan hecho efectivo el pago de la misma (bien por pasarela de pago, con tarjeta, directamente en el momento de la matriculación o bien por transferencia o ingreso bancario en el número de cuenta que se indica en la misma), podrán acceder al curso por medio de la plataforma, con las claves que utilizaron para registrarse como usuarios. Desde su perfil en "Mis Matrículas" podrán ver el enlace de acceso al curso.

Al ser la formación e-learning, los alumnos seguirán los distintos temas que se proponen en el curso al ritmo que ellos puedan, y en las horas que mejor se adapten a su horario.

NO se exigirá a los alumnos que estén las horas lectivas propuestas para el curso, aunque el número de horas lectivas indicado en cada curso es el recomendable para alcanzar los objetivos del curso y la adquisición de los conocimientos previstos, cada alumno va siguiendo a su ritmo los contenidos, de igual forma NO se cortará el acceso a la plataforma a aquellos alumnos que superen las horas propuestas para el curso. Sí se tendrá en cuenta que el alumno haya visto todos los contenidos o al menos la gran mayoría (más del 75 %) de los mismos durante el periodo que dura el curso, así como realizado con éxito las tareas o ejercicios, trabajos que se le vayan proponiendo durante el curso.

El alumno, además de ir estudiando los contenidos de los distintos temas, podrá participar en el foro del curso dejando sus dudas o sugerencias o intercambiando opiniones técnicas con otros alumnos, así como respondiendo aquellas que hayan dejado otros compañeros. Asimismo podrá hacer las consultas que estime oportunas al tutor del curso para que se las responda a través de la herramienta de mensajería que posee la plataforma y preferentemente en el mismo foro. Recomendamos encarecidamente el uso del foro por parte de todos los alumnos.

Para la obtención del certificado de aprovechamiento del curso el alumno tendrá que superar los objetivos mínimos marcados por el docente (superación de cuestionarios de evaluación, casos prácticos, participación, etc...).

De igual forma, los alumnos, deberán realizar la encuesta de satisfacción que nos ayudará en la mejora de la calidad de las acciones formativas que proponemos en la plataforma de formación. La encuesta estará accesible en el apartado "Mis matrículas" en la plataforma, a partir de la finalización del curso.

Matrícula

Para ampliar información mandar mail a secretaria@cogitifformacion.es o llamando por teléfono al número 985 73 28 91.

Formación Bonificada

La formación bonificada está dirigida a trabajadores de empresas que estén contratados por cuenta ajena, es decir, trabajadores de empresas que, en el momento del comienzo de la acción formativa, coticen a la Seguridad Social por el Régimen General.

Están excluidos los autónomos, los funcionarios y el personal laboral al servicio de las Administraciones públicas.

Para beneficiarse de la Formación bonificada la empresa tiene que encontrarse al corriente en el cumplimiento de sus obligaciones tributarias y de la Seguridad Social.

Para aclarar cualquier duda relacionada con nuestros cursos o sobre la bonificación de la FUNDAE, pueden dirigirse a la página web de la plataforma FORMACIÓN BONIFICADA donde podrán ver la información de una manera mas detallada, así como descargarse los documentos necesarios para la obtención de esta bonificación.

También pueden ponerse en contacto con nosotros, en el teléfono 985 73 28 91 o en la dirección de correo electrónico secretaria@cogitiformacion.es.

Diseño de útiles de procesamiento de chapa

JUSTIFICACIÓN

Uno de los sectores que actualmente presentan posibilidades de crecimiento y competitividad es el de la mecánica de precisión. Sectores industriales tradicionales con fuerte arraigo en el país como el de suministros para la automoción, son demandantes de estas competencias del perfil profesional; pero hay que añadir sectores de nuevas tecnologías, en energías sostenibles, biotecnología, o aeroespacial que requieren también de estas competencias.



OBJETIVOS

El participante adquirirá los conocimientos básicos necesarios para el diseño y desarrollo de proyecto de útiles de procesamiento de chapa metálica acorde a las competencias profesionales definidas en el catálogo nacional de cualificaciones profesionales.

CONTENIDOS

La conformación por deformación plástica

Medios de producción

Matrickería

Materiales para el trabajo en frío y tratamientos

Conceptos básicos de tecnologías de fabricación específicas para los útiles de transformación de chapa

Conceptos básicos de técnicas de gestión y control para los proyectos de diseño de útiles de transformación de chapa



120 horas /
12 semanas



Nivel de profundidad:
Intermedio*

Modalidad:
e-learning

Ampliar información:

web: www.cogitiformacion.es
e-mail: secretaria@cogitiformacion.es
Tlf: 985 73 28 91

* Partiendo de la base de que los cursos están dirigidos a un perfil mínimo de Ingeniero

Modalidad

Modalidad e-learning.

El curso se impartirá integralmente vía Internet en la Plataforma de Formación de COGITI (<https://www.cogitiformacion.es>).

Carga lectiva

120 horas

Duración

12 semanas

Fechas

Apertura matrícula

1 de Agosto de 2019

Cierre matrícula

28 de Agosto de 2019

Comienzo curso

26 de Agosto de 2019

Fin de curso

17 de Noviembre de 2019

Precio

Reseña del cálculo de precios

Precio base: 480€.

A este precio base se le podrán aplicar los siguientes descuentos y/o el incremento por Formación Bonificada (ver más abajo en el apartado "Formación Bonificada"):

Descuentos exclusivos para Colegiados de COGITI

Descuento

Descripción

Colegiados y Precolegiados: descuento de 240€

Este descuento del 50% se aplica a todos los Colegiados y precolegiados en cualquiera de los colegios, Graduados en Ingeniería rama industrial e Ingenieros Técnicos Industriales que conforman el COGITI y miembros de AERRAAITI, siempre que contraten el curso a título individual.

Programa de Becas para Colegiados: descuento de 360€

Todos aquellos Colegiados de Colegios de graduados en ingeniería rama industrial e ingenieros técnicos industriales que estén adheridos a la plataforma o miembros de AERRAAITI, podrán acogerse al mismo si cumplen las condiciones del programa de becas, teniendo un 25% de descuento adicional acumulado con el descuento para Colegiados, totalizando un 75% de descuento.

Los cursos de Inglés y Alemán, "Mediación para Ingenieros" y "El Sistema Judicial en España" no entran dentro del Programa de Becas.

Acreditación DPC: descuento de 12€

Aquellos colegiados que dispongan de la acreditación DPC en vigor de cualquier nivel, se les aplicará un 5% adicional de descuento sobre el coste de la matrícula del curso.

NOTA: Este descuento no es acumulable con el descuento del Programa de Becas.

Descuentos para empresas

Aquellas empresas que deseen beneficiarse de descuentos para los cursos de sus trabajadores podrán firmar sin coste alguno el convenio de colaboración con COGITI. Dicho convenio proporciona un descuento de 120€ (25% sobre el precio base) para alumnos de la empresa que no sean Colegiados, y de 240€ (50% sobre el precio base) para los alumnos que sean Colegiados.

Estos descuentos son exclusivos para empleados de empresas y no son compatibles con los descuentos descritos en los apartados anteriores.

Las empresas de la Asociación Tecniberia disfrutan de forma implícita de este convenio. Para consultas sobre este tema diríjase a Tecniberia (tlf. 914 313 760)

Descuento para alumnos de entidades con acuerdo con COGITI

Las entidades que tienen acuerdos con COGITI son:

- Colegio de Ingenieros Técnicos Agrícolas (tlf. 913 232 828 - 913 159 191)
- Colegio de Ingenieros Técnicos de Obras Públicas e Ingenieros Civiles (CITOPIC - tlf. 914 516 920)
- Colegio de Ingenieros Técnicos en Topografía y Geomática (COIGT) ([Contacto](#))
- Colegio Oficial de Ingenieros Químicos de Galicia (COEQGA) ([Contacto](#))
- Asociación Canaria de Ingenieros de Telecomunicación (ACIT - tlf. 902 107 137)
- Colegio Oficial de Químicos de Asturias y León (tlf. 985 234 742)

Los alumnos pertenecientes a estas entidades se beneficiarán de un descuento sobre el precio general. Para mas información sobre el mismo, consultar con dichas entidades.

Formación Bonificada

Si se quisiera realizar el curso usando los créditos que todas las empresas disponen para formación y que gestiona la Fundación Estatal para la Formación en el Empleo (antigua Tripartita) a los precios resultantes de los apartados anteriores se les aplicará un incremento de 120€ independientemente de la entidad a la que se le encomiende la gestión para la bonificación de cara a la Aplicación Informática de la FUNDAE, por las exigencias técnicas y administrativas que exige la formación bonificada (Formación programada por las empresas) y la responsabilidad que tienen las empresas organizadoras e impartidoras, emanada de la ley 30/2015, por la que se regula el Sistema de Formación Profesional para el empleo en el ámbito laboral.

Mínimo de alumnos

Esta acción formativa no tiene un mínimo de alumnos.

La matrícula se cerrará cuando se hayan alcanzado un número de 80 alumnos.

Nivel de profundidad

Nivel de profundidad 2

(Partiendo de la base de que todos los cursos están dirigidos a un perfil mínimo de Ingeniero, se valorará el curso que presenta con niveles de 1 a 3 de forma que el 1 significará que el curso es de carácter básico, 2 el curso es de carácter medio y 3 el curso es de carácter avanzado.)

Perfil de Destinatarios

Requisitos previos necesarios: Conocimientos o experiencia en dibujo técnico, interpretación de planos, nociones de verificación y nociones de tecnología de materiales y tecnología de fabricación.

Requisitos previos recomendables: Sería interesante para un mayor aprovechamiento del curso, disponer de algún programario CAD y algunas nociones de su uso. Cierta práctica en el uso de Internet y TICs permitiría una relación más fluida e interactiva entre los participantes a la vez que un mayor aprovechamiento de los contenidos en lugar de los procedimientos de comunicación on-line.

Justificación

Uno de los sectores que actualmente presentan posibilidades de crecimiento y competitividad es el de la mecánica de precisión. Sectores industriales tradicionales con fuerte arraigo en el país como el de suministros para la automoción, son demandantes de estas competencias del perfil profesional; pero hay que añadir sectores de nuevas tecnologías, en energías sostenibles, biotecnología, o aeroespacial que requieren también de estas competencias.

Cabe decir que el diseño específico de útiles para la transformación de chapa no es un contenido formativo habitual en la formación de los ingenieros lo que repercute en la etapa laboral puesto que requiere una adaptación de éste a la especificidad del sector industrial que lo demanda y la inversión de tiempo correspondiente. Así, la formación que ofrece el curso puede responder a una especialización del nuevo ingeniero o técnico a éste sector o bien una adaptación profesional del ingeniero o técnico con experiencia en el proyecto mecánico proveniente de otros sectores.

El participante adquiere un valor añadido de capacidades para su currículum e incluso para su categoría laboral.

Por otro lado; puesto que la formación se adaptará con las competencias que correspondan en el catálogo de cualificaciones profesionales, llenamos de formación un espacio competencial identificado por la administración pública con las consecuentes posibilidades de acreditación.

Objetivos

El participante adquirirá los conocimientos básicos necesarios para el diseño y desarrollo de proyecto de útiles de procesado de chapa metálica acorde a las competencias profesionales definidas en el catálogo nacional de cualificaciones profesionales.

Con ello, se pretende que el alumno sea apto para esta actividad profesional en el ámbito de la mecánica de precisión, ya sea para su iniciación en el sector, ya sea para el reciclaje profesional o bien para la especialización desde su formación técnica genérica; habiendo adquirido la competencia necesaria para aplicar en su desarrollo laboral

Contenido

1 - La conformación por deformación plástica

- 1.1 tecnología y producto
- 1.2 procesos de conformación de la chapa
- 1.3 principales operaciones: corte; doblado, embutido, estampación, ...

2 - Medios de producción

- 2.1 Prensas
- 2.2 Sistemas de alimentación y expulsión
- 2.3 Sistemas de seguridad
- 2.4 Sistemas auxiliares

3 - Matriceria

- 3.1 matrices (características; elementos, clasificación (de puente, de pisador, coaxiales, progresivas, ...), normalizados/ ...
- 3.2 matrices de corte: concepción y diseño (cálculo de esfuerzos, dimensionamiento y selección de elementos, etc ..
- 3.3 matrices de doblado: concepción y diseño (cálculo de esfuerzos, dimensionamiento y selección de elementos específicos, etc ..
- 3.4 matrices de embutición: concepción y diseño (cálculo de esfuerzos, dimensionamiento y selección de elementos específicos, etc ..
- 3.5 matrices progresivas: concepción y diseño (distribución banda, cálculo de esfuerzos, dimensionamiento y selección de elementos, etc ..

4 - Materiales para el trabajo en frío y tratamientos

- 4.1 materiales habituales para transformación
- 4.2 aceros para útiles de trabajo en frío
- 4.3 tratamientos de los aceros para útiles

5 - Conceptos básicos de tecnologías de fabricación específicas para los útiles de transformación de chapa (electroerosión, rectificado plano, ...)

6- Conceptos básicos de técnicas de gestión y control para los proyectos de diseño de útiles de transformación de chapa (cartas de operaciones, AMFE, montabilidad, mantenimiento, ...)

Desarrollo

El curso se desarrollará en el campus virtual de la plataforma de formación e-learning de COGITI. (campusvirtual.cogitifformacion.es)

El día de inicio del curso los alumnos que hayan formalizado la prematrícula en la plataforma (www.cogitifformacion.es) y hayan hecho efectivo el pago de la misma (bien por pasarela de pago, con tarjeta, directamente en el momento de la matriculación o bien por transferencia o ingreso bancario en el número de cuenta que se indica en la misma), podrán acceder al curso por medio de la plataforma, con las claves que utilizaron para registrarse como usuarios. Desde su perfil en "Mis Matrículas" podrán ver el enlace de acceso al curso.

Al ser la formación e-learning, los alumnos seguirán los distintos temas que se proponen en el curso al ritmo que ellos puedan, y en las horas que mejor se adapten a su horario.

NO se exigirá a los alumnos que estén las horas lectivas propuestas para el curso, aunque el número de horas lectivas indicado en cada curso es el recomendable para alcanzar los objetivos del curso y la adquisición de los conocimientos previstos, cada alumno va siguiendo a su ritmo los contenidos, de igual forma NO se cortará el acceso a la plataforma a aquellos alumnos que superen las horas propuestas para el curso. Sí se tendrá en cuenta que el alumno haya visto todos los contenidos o

al menos la gran mayoría (más del 75 %) de los mismos durante el periodo que dura el curso, así como realizado con éxito las tareas o ejercicios, trabajos que se le vayan proponiendo durante el curso.

El alumno, además de ir estudiando los contenidos de los distintos temas, podrá participar en el foro del curso dejando sus dudas o sugerencias o intercambiando opiniones técnicas con otros alumnos, así como respondiendo aquellas que hayan dejado otros compañeros. Asimismo podrá hacer las consultas que estime oportunas al tutor del curso para que se las responda a través de la herramienta de mensajería que posee la plataforma y preferentemente en el mismo foro. Recomendamos encarecidamente el uso del foro por parte de todos los alumnos.

Para la obtención del certificado de aprovechamiento del curso el alumno tendrá que superar los objetivos mínimos marcados por el docente (superación de cuestionarios de evaluación, casos prácticos, participación, etc...).

De igual forma, los alumnos, deberán realizar la encuesta de satisfacción que nos ayudará en la mejora de la calidad de las acciones formativas que proponemos en la plataforma de formación. La encuesta estará accesible en el apartado "Mis matrículas" en la plataforma, a partir de la finalización del curso.

Matrícula

Para ampliar información mandar mail a secretaria@cogitiformacion.es o llamando por teléfono al número 985 73 28 91.

Formación Bonificada

La formación bonificada está dirigida a trabajadores de empresas que estén contratados por cuenta ajena, es decir, trabajadores de empresas que, en el momento del comienzo de la acción formativa, coticen a la Seguridad Social por el Régimen General.

Están excluidos los autónomos, los funcionarios y el personal laboral al servicio de las Administraciones públicas.

Para beneficiarse de la Formación bonificada la empresa tiene que encontrarse al corriente en el cumplimiento de sus obligaciones tributarias y de la Seguridad Social.

Para aclarar cualquier duda relacionada con nuestros cursos o sobre la bonificación de la FUNDAE, pueden dirigirse a la página web de la plataforma [FORMACIÓN BONIFICADA](#) donde podrán ver la información de una manera mas detallada, así como descargarse los documentos necesarios para la obtención de esta bonificación.

También pueden ponerse en contacto con nosotros, en el teléfono 985 73 28 91 o en la dirección de correo electrónico secretaria@cogitiformacion.es.