



NUEVOS CURSOS de la PLATAFORMA DE FORMACIÓN ON-LINE del COGITI

Estimado/a colegiado/a,

Informamos de la puesta en marcha de los siguientes cursos:

Curso	Inicio	Matrícula hasta	Fin	Horas	Sema-nas	Precio (€)		
						Col.	Col. Becado	No Col.
Proyectos de iluminación interior y exterior con DIALUX.	18/02/19	20/02/19	14/04/19	100	8	200	100	400
PLCs, programación lineal y estructurada (Step7 Siemens).	18/02/19	20/02/19	17/03/19	80	4	160	80	320
Seguridad en atmósferas explosivas. Elaboración del Documento de Protección Contra Explosiones.	18/02/19	20/02/19	31/03/19	80	6	160	80	320
Cálculo y equilibrado de redes de conductos de aire y tuberías de agua mediante libros de Excel.	18/02/19	20/02/19	21/04/19	100	9	200	100	400
Fundamentos de la gestión de proyectos (Project Management Basics).	18/02/19	20/02/19	24/03/19	60	5	120	60	240
Diseño e inspección de las Instalaciones para suministro a vehículos según la MI-IP 04 del nuevo R.D. 706/2017.	18/02/19	20/02/19	31/03/19	100	6	200	100	400
Implantación del Sistema de Gestión de Seguridad y Salud en el Trabajo según ISO 45001.	18/02/19	20/02/19	14/04/19	120	8	240	120	480

Más información y matrícula en la Web: <https://www.cogitiformacion.es>.

Los **colegiados** en situación de **desempleo** y los colegiados **autónomos** y **trabajadores por cuenta ajena** (en función de su renta anual) pueden obtener una **beca** del **50%** del precio para colegiado: <https://www.cogitiformacion.es/index.php?r=site/page&view=becas>

Los cursos pueden ser **bonificados** a través de **FUNDAE** (antigua **Tripartita**) <https://www.cogitiformacion.es/index.php?r=site/page&view=tripartita>

En la **Circular 6/2017** se ha informado sobre un **Convenio** de colaboración en el ámbito empresarial (de especial interés para **colegiados trabajadores por cuenta ajena en empresas de cualquier ámbito**).

En la **Circular 94/2017** se ha informado sobre la **Promoción por nº de cursos realizados** para la **obtención y/o renovación gratuita de la Acreditación DPC**.

Dudas sobre matriculación, contenido y desarrollo de los cursos: Tel. 985 26 23 50, e-mail: secretaria@cogitiformacion.es.

Jorge Cerqueiro Pequeño
Decano

Proyectos de iluminación interior y exterior con DIALUX

JUSTIFICACIÓN

Dado el peso que tiene las instalaciones de alumbrado sobre la mejora de la calificación energética de edificios, que se presenta como un gran nicho de mercado para los técnicos, y el Real Decreto 1890/2008 por el que se aprueba el Reglamento de Eficiencia Energética en Instalaciones de Alumbrado Exterior, abre al técnico un enorme campo que requiere de profesionales altamente cualificados en la optimización de la iluminación.

CONTENIDOS

Introducción al cálculo de iluminación
Presentación de Dialux. Historia y antecedentes
Espacio de trabajo
Configuraciones iniciales
Cálculo luminotécnico (DIALUX y EVO)
Interpretación del proyecto
Iluminación exterior. Características y requisitos

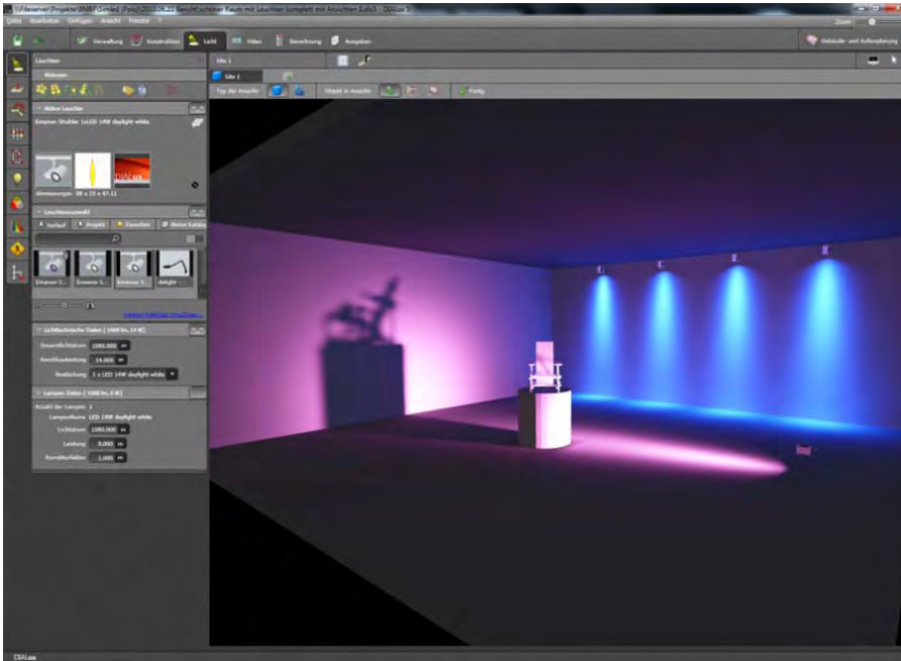

OBJETIVOS

Proporcionar los conocimientos y habilidades mínimos para llevar a cabo el desarrollo completo de un proyecto de cálculo de alumbrado, acorde a los estándares y normativas vigentes, interpretando las magnitudes fotométricas que intervienen y utilizando el software Dialux, como herramienta de cálculo.



100 horas /
8 semanas



Nivel de profundidad:
Intermedio*

Modalidad:
e-learning

Ampliar información:
web: www.cogitiformacion.es
e-mail: secretaria@cogitiformacion.es
Tlf: 985 73 28 91

* Partiendo de la base de que los cursos están dirigidos a un perfil mínimo de Ingeniero

Modalidad

Modalidad e-learning.

El curso se impartirá integralmente vía Internet en la Plataforma de Formación de COGITI (<https://www.cogitiformacion.es>).

Carga lectiva

100 horas

Duración

8 semanas

Fechas

Precio

Reseña del cálculo de precios

Precio base: 400€.

A este precio base se le podrán aplicar los siguientes descuentos y/o el incremento por Formación Bonificada (ver más abajo en el apartado "Formación Bonificada"):

Descuento	Descripción
Colegiados y Precolegiados: descuento de 200€	Este descuento del 50% se aplica a todos los Colegiados y precolegiados en cualquiera de los colegios, Graduados en Ingeniería rama industrial e Ingenieros Técnicos Industriales que conforman el COGITI y miembros de AERRAATI, siempre que contraten el curso a título individual.
Programa de Becas para Colegiados: descuento de 300€	Todos aquellos Colegiados de Colegios de graduados en ingeniería rama industrial e ingenieros técnicos industriales que estén adheridos a la plataforma o miembros de AERRAATI, podrán acogerse al mismo si cumplen las <u>condiciones del programa de becas</u> , teniendo un 25% de descuento adicional acumulado con el descuento para Colegiados, totalizando un 75% de descuento. Los cursos de Inglés y Alemán, "Mediación para Ingenieros" y "El Sistema Judicial en España" no entran dentro del Programa de Becas.
Acreditación DPC: descuento de 10€	Aquellos colegiados que dispongan de la acreditación DPC en vigor de cualquier nivel, se les aplicará un 5% adicional de descuento sobre el coste de la matrícula del curso. NOTA: Este descuento no es acumulable con el descuento del Programa de Becas.

Descuentos para empresas
Aquellas empresas que deseen beneficiarse de descuentos para los cursos de sus trabajadores podrán firmar sin coste alguno el <u>convenio de colaboración con COGITI</u> . Dicho convenio proporciona un descuento de 100€ (25% sobre el precio base) para alumnos de la empresa que no sean Colegiados, y de 200€ (50% sobre el precio base) para los alumnos que sean Colegiados. Estos descuentos son exclusivos para empleados de empresas y no son compatibles con los descuentos descritos en los apartados anteriores. Las empresas de la Asociación Tecniberia disfrutan de forma implícita de este convenio. Para consultas sobre este tema diríjase a Tecniberia (tlf. 914 313 760)

Descuento para alumnos de entidades con acuerdo con COGITI
Las entidades que tienen acuerdos con COGITI son: <ul style="list-style-type: none">• Colegio de Ingenieros Técnicos Agrícolas (tlf. 913 232 828 - 913 159 191)• Colegio de Ingenieros Técnicos de Obras Públicas e Ingenieros Civiles (<u>CITOPIC</u> - tlf. 914 516 920)• Colegio de Ingenieros Técnicos en Topografía y Geomática (<u>COIGT</u>) (<u>Contacto</u>)• Colegio Oficial de Ingenieros Químicos de Galicia (<u>COEQGA</u>) (<u>Contacto</u>)• Asociación Canaria de Ingenieros de Telecomunicación (<u>ACIT</u> - tlf. 902 107 137) Los alumnos pertenecientes a estas entidades se beneficiarán de un descuento sobre el precio general. Para mas información sobre el mismo, consultar con dichas entidades.

Formación Bonificada
Si se quisiera realizar el curso usando los créditos que todas las empresas disponen para formación y que gestiona la Fundación Estatal para la Formación en el Empleo (antigua Tripartita) a los precios resultantes de los apartados anteriores se les aplicará un incremento de [recargo_tripartita]€ independientemente de la entidad a la que se le encomiende la gestión para la bonificación de cara a la Aplicación Informática de la FUNDAE, por las exigencias técnicas y administrativas que exige la formación bonificada (Formación programada por las empresas) y la responsabilidad que tienen las empresas organizadoras e impartidoras, emanada de la ley 30/2015, por la que se regula el Sistema de Formación Profesional para el empleo en el ámbito laboral.

Mínimo de alumnos

Esta acción formativa no tiene un mínimo de alumnos.

La matrícula se cerrará cuando se hayan alcanzado un número de 80 alumnos.

Nivel de profundidad

Nivel de profundidad 2

(Partiendo de la base de que todos los cursos están dirigidos a un perfil mínimo de Ingeniero, se valorará el curso que presenta con niveles de 1 a 3 de forma que el 1

significará que el curso es de carácter básico, 2 el curso es de carácter medio y 3 el curso es de carácter avanzado.)

Software

Programa de cálculo lumínico DIALUX (herramienta gratuita) a descargar desde <https://www.dial.de/es/dialux/download/>

Características mínimas del ordenador a usar por el alumno:

Para DIALUX EVO se requiere CPU fomento SSE2 · 4 GB RAM (mín. 2GB) · Tarjeta gráfica compatible con OpenGL 3.0 (1 GB RAM) · Resolución mín. 1024 x 768 px · Windows Vista SP2 (32/64 bit) · Windows 7 (32/64 bit) · Windows 8.1 (32/64 bit) · Windows 10 (32/64 bit) y para DIALUX 4.12 se requiere Procesador Pentium IV o superior, 1.4 GHz o más. 1 GB RAM · Tarjeta gráfica compatible con OpenGL o DirectX. Resolución 1280 x 1024 px.

NOTA: Salvo que se especifique lo contrario, el software de los cursos es compatible con entornos Windows en PC. Consultar para otros sistemas operativos y plataformas.

Justificación

La iluminación es sin duda uno de los factores que más influencia tiene en la percepción final de un proyecto constructivo y probablemente también es uno de los aspectos más desconocidos por ingenieros, arquitectos, etc. Los últimos avances tecnológicos en iluminación LED y el desarrollo e implantación de medidas para mejorar la eficiencia energética, hacen que un desarrollo planificado del sistema de iluminación cobre una relevancia que antes pasaba desapercibida.

Los cálculos de iluminación gracias al desarrollo de software profesional y específico, sirven no sólo para conocer cuántas lámparas y luminarias debemos instalar, sino también para tener una idea foto realística o virtual de cómo quedará finalmente nuestro proyecto, asegurándonos el cumplimiento de las normativas legales en cuanto a niveles de iluminación, valores de eficiencia energética y parámetros en materia de percepción visual, que hagan de la instalación un lugar eficiente, seguro y confortable visualmente.

Demanda: Dado el peso que tiene las instalaciones de alumbrado sobre la mejora de la calificación energética de edificios, que se presenta como un gran nicho de mercado para los técnicos, y el Real Decreto 1890/2008 por el que se aprueba el Reglamento de Eficiencia Energética en Instalaciones de Alumbrado Exterior, abre al técnico un enorme campo que requiere de profesionales altamente cualificados en la optimización de la iluminación.

Actualidad: El ahorro energético a través de, por ejemplo, sistemas de iluminación basados en LEDs, sistemas de regulación eficientes, y moderna luminotecnia, dan mucho juego para una modernización de instalaciones ya existentes. Para aprovechar al máximo todo el potencial del ahorro en energía y costes resulta necesario comparar un número enorme de soluciones de iluminación diferentes. Desde hace años DIALux ofrece a este respecto una herramienta perfecta, un "optimizador de viales". El proyectista puede comparar diversos productos (o ajustes, como por ejemplo las posiciones del reflector) con miras a la máxima distancia entre puntos de luz, la altura del poste o la inclinación. En pocos segundos DIALux selecciona de entre miles de alternativas en un listado la más adecuada y el tipo de producto óptimo.

Presencialidad: DIALux se ha establecido como programa para cálculo de iluminación y es utilizado para hacer proyectos de iluminación por una comunidad de usuarios en 189 países.

Objetivos

Proporcionar los conocimientos y habilidades mínimos para llevar a cabo el desarrollo completo de un proyecto de cálculo de alumbrado, acorde a los estándares y normativas vigentes, interpretando las magnitudes fotométricas que intervienen y utilizando el software Dialux, como herramienta de cálculo.

El curso está desarrollado para trabajar con Dialux 4.12 que incorpora todas las funcionalidades necesarias para realizar cualquier tipo de proyecto de iluminación (interior, exterior, vial, deportivo, grandes áreas y alumbrado de emergencia). No obstante, la aparición recientemente de Dialux EVO ha generado una demanda formativa a la que también este curso quiere dar respuesta. El alumno dispondrá de los materiales y la tutorización para poder completar el curso utilizando tanto Dialux 4.12 como EVO. No supone un curso completo de Dialux EVO sino la introducción al mismo para poder desenvolverse con esta herramienta, dado que en la actualidad Dialux 4.12 posee más funcionalidades.

Docente

D. José Luís González Cano

Diplomado en Óptica por la Universidad Complutense de Madrid, desarrolla su actividad profesional colaborando con empresas del sector en el cálculo, asesoría y formación en luminotecnia. También es profesor de Formación Profesional de Electricidad y Electrónica. Es miembro de la Asociación Profesional de Diseñadores de Iluminación y también de la Real Sociedad de Óptica.

Contenido

Módulo 1: Introducción

Tema 1. Introducción al cálculo de iluminación. (4 horas)

Tema 2. Presentación de Dialux. Historia y antecedentes (1 hora)

Módulo 2: Configuraciones iniciales.

Tema 3. Espacio de trabajo (4 horas)

Tema 4. Configuraciones iniciales (DIALUX y EVO) (4 horas)

Módulo 3: Hagamos un proyecto.

Tema 5. Tipos de proyectos. (1 hora)

Tema 6. Creación de un escenario de trabajo para interior (DIALUX y EVO). (8 horas)

Tema 7. Luminarias. (6 horas)

Tema 8. Cálculo luminotécnico (DIALUX y EVO). (12 horas)

- Tema 9. Obtención del proyecto. (5 horas)
- Tema 10. Interpretación del proyecto. (5 horas)
- Tema 11. Iluminación exterior. Características y requisitos. (16 horas)
- Tema 12. Proyectos de iluminación vial. Luminarias y escenarios (DIALUX y EVO). (20 horas)
- Tema 13. Proyecto de iluminación vial. (11 horas)
- Tema 14. Resumen y conclusiones. (3 horas)

- Tema 15. Anexo - Eficiencia Energética (no evaluable)

Desarrollo

El curso se desarrollará en el campus virtual de la plataforma de formación e-learning de COGITI. (campusvirtual.cogitifformacion.es)

El día de inicio del curso los alumnos que hayan formalizado la prematrícula en la plataforma (www.cogitifformacion.es) y hayan hecho efectivo el pago de la misma (bien por pasarela de pago, con tarjeta, directamente en el momento de la matriculación o bien por transferencia o ingreso bancario en el número de cuenta que se indica en la misma), podrán acceder al curso por medio de la plataforma, con las claves que utilizaron para registrarse como usuarios. Desde su perfil en "Mis Matrículas" podrán ver el enlace de acceso al curso.

Al ser la formación e-learning, los alumnos seguirán los distintos temas que se proponen en el curso al ritmo que ellos puedan, y en las horas que mejor se adapten a su horario.

NO se exigirá a los alumnos que estén las horas lectivas propuestas para el curso, aunque el número de horas lectivas indicado en cada curso es el recomendable para alcanzar los objetivos del curso y la adquisición de los conocimientos previstos, cada alumno va siguiendo a su ritmo los contenidos, de igual forma NO se cortará el acceso a la plataforma a aquellos alumnos que superen las horas propuestas para el curso. Sí se tendrá en cuenta que el alumno haya visto todos los contenidos o al menos la gran mayoría (más del 75 %) de los mismos durante el período que dura el curso, así como realizado con éxito las tareas o ejercicios, trabajos que se le vayan proponiendo durante el curso.

El alumno, además de ir estudiando los contenidos de los distintos temas, podrá participar en el foro del curso dejando sus dudas o sugerencias o intercambiando opiniones técnicas con otros alumnos, así como respondiendo aquellas que hayan dejado otros compañeros. Asimismo podrá hacer las consultas que estime oportunas al tutor del curso para que se las responda a través de la herramienta de mensajería que posee la plataforma y preferentemente en el mismo foro. Recomendamos encarecidamente el uso del foro por parte de todos los alumnos.

Para la obtención del certificado de aprovechamiento del curso el alumno tendrá que superar los objetivos mínimos marcados por el docente (superación de cuestionarios de evaluación, casos prácticos, participación, etc...).

De igual forma, los alumnos, deberán realizar la encuesta de satisfacción que nos ayudará en la mejora de la calidad de las acciones formativas que proponemos en la plataforma de formación. La encuesta estará accesible en el apartado "Mis matrículas" en la plataforma, a partir de la finalización del curso.

Matrícula

Para ampliar información mandar mail a secretaria@cogitifformacion.es o llamando por teléfono al número 985 73 28 91.

Formación Bonificada

La formación bonificada está dirigida a trabajadores de empresas que estén contratados por cuenta ajena, es decir, trabajadores de empresas que, en el momento del comienzo de la acción formativa, coticen a la Seguridad Social por el Régimen General.

Están excluidos los autónomos, los funcionarios y el personal laboral al servicio de las Administraciones públicas.

Para beneficiarse de la Formación bonificada la empresa tiene que encontrarse al corriente en el cumplimiento de sus obligaciones tributarias y de la Seguridad Social.

Para aclarar cualquier duda relacionada con nuestros cursos o sobre la bonificación de la FUNDAE, pueden dirigirse a la página web de la plataforma [FORMACIÓN BONIFICADA](#) donde podrán ver la información de una manera mas detallada, así como descargarse los documentos necesarios para la obtención de esta bonificación.

También pueden ponerse en contacto con nosotros, en el teléfono 985 73 28 91 o en la dirección de correo electrónico secretaria@cogitifformacion.es.

PLCs, programación lineal y estructurada (Step7 Siemens)

JUSTIFICACIÓN

Actualización de conocimientos sobre tecnología y programación lineal y estructurada, con Step7 de Siemens.



CONTENIDOS

Conceptos de Programación Lineal y Estructurada con STEP7 SIEMENS.

Ciclo de ejecución del programa del autómat. Imágenes de proceso (PII, PAA).

Operaciones lógicas con Bits.

Temporizadores tipos y aplicaciones.

Señales Analógicas. Conversión Analógica - Digital.

Procesos de Muestreo de la Conversión Analógica-Digital.

Estructura de programación, Entorno STEP7.

Datos Estáticos STAT, Datos Temporales TEMP.

Funciones lógicas con Bits, de Tabla, desplazamiento y coma Flotante.

Funciones y Bloques función Transferencia, Temporización, Conversión y Comparación .

OBJETIVOS

Conocer el entorno de funcionamiento y programación de los PLC aplicando la programación estructurada. Para ello se utiliza el Step 7 de TIA PORTAL 13 de Siemens.



80 horas /
4 semanas



Nivel de profundidad:
Intermedio*

Modalidad:
e-learning

Ampliar información:

web: www.cogitiformacion.es
e-mail: secretaria@cogitiformacion.es
Tlf: 985 73 28 91

* Partiendo de la base de que los cursos están dirigidos a un perfil mínimo de Ingeniero

Modalidad

Modalidad e-learning.

El curso se impartirá integralmente vía Internet en la Plataforma de Formación de COGITI (<https://www.cogitiformacion.es>).

Carga lectiva

80 horas

Duración

4 semanas

Fechas

Apertura matrícula

Cierre matrícula

Comienzo curso

Fin de curso

Precio

Reseña del cálculo de precios

Precio base: 320€.

A este precio base se le podrán aplicar los siguientes descuentos y/o el incremento por Formación Bonificada (ver más abajo en el apartado "Formación Bonificada"):

Descuento	Descripción
Colegiados y Precolegiados: descuento de 160€	Este descuento del 50% se aplica a todos los Colegiados y precolegiados en cualquiera de los colegios, Graduados en Ingeniería rama industrial e Ingenieros Técnicos Industriales que conforman el COGITI y miembros de AERRAATI, siempre que contraten el curso a título individual.
Programa de Becas para Colegiados: descuento de 240€	Todos aquellos Colegiados de Colegios de graduados en ingeniería rama industrial e ingenieros técnicos industriales que estén adheridos a la plataforma o miembros de AERRAATI, podrán acogerse al mismo si cumplen las <u>condiciones del programa de becas</u> , teniendo un 25% de descuento adicional acumulado con el descuento para Colegiados, totalizando un 75% de descuento. Los cursos de Inglés y Alemán, "Mediación para Ingenieros" y "El Sistema Judicial en España" no entran dentro del Programa de Becas.
Acreditación DPC: descuento de 8€	Aquellos colegiados que dispongan de la acreditación DPC en vigor de cualquier nivel, se les aplicará un 5% adicional de descuento sobre el coste de la matrícula del curso. NOTA: Este descuento no es acumulable con el descuento del Programa de Becas.

Descuentos para empresas
Aquellas empresas que deseen beneficiarse de descuentos para los cursos de sus trabajadores podrán firmar sin coste alguno el <u>convenio de colaboración con COGITI</u> . Dicho convenio proporciona un descuento de 80€ (25% sobre el precio base) para alumnos de la empresa que no sean Colegiados, y de 160€ (50% sobre el precio base) para los alumnos que sean Colegiados. Estos descuentos son exclusivos para empleados de empresas y no son compatibles con los descuentos descritos en los apartados anteriores. Las empresas de la Asociación Tecniberia disfrutan de forma implícita de este convenio. Para consultas sobre este tema diríjase a Tecniberia (tlf. 914 313 760)

Descuento para alumnos de entidades con acuerdo con COGITI
Las entidades que tienen acuerdos con COGITI son: <ul style="list-style-type: none"> • Colegio de Ingenieros Técnicos Agrícolas (tlf. 913 232 828 - 913 159 191) • Colegio de Ingenieros Técnicos de Obras Públicas e Ingenieros Civiles (CITOPIC - tlf. 914 516 920) • Colegio de Ingenieros Técnicos en Topografía y Geomática (COLGT) (Contacto) • Colegio Oficial de Ingenieros Químicos de Galicia (COEQGA) (Contacto) • Asociación Canaria de Ingenieros de Telecomunicación (ACIT - tlf. 902 107 137) Los alumnos pertenecientes a estas entidades se beneficiarán de un descuento sobre el precio general. Para mas información sobre el mismo, consultar con dichas entidades.

Formación Bonificada
Si se quisiera realizar el curso usando los créditos que todas las empresas disponen para formación y que gestiona la Fundación Estatal para la Formación en el Empleo (antigua Tripartita) a los precios resultantes de los apartados anteriores se les aplicará un incremento de [recargo_tripartita]€ independientemente de la entidad a la que se le encomiende la gestión para la bonificación de cara a la Aplicación Informática de la FUNDAE, por las exigencias técnicas y administrativas que exige la formación bonificada (Formación programada por las empresas) y la responsabilidad que tienen las empresas organizadoras e impartidoras, emanada de la ley 30/2015, por la que se regula el Sistema de Formación Profesional para el empleo en el ámbito laboral.

Mínimo de alumnos

Para que la acción formativa pueda llevarse a cabo se necesitará un número mínimo de 10 alumnos.

La matrícula se cerrará cuando se hayan alcanzado un número de 80 alumnos.

Nivel de profundidad

Nivel de profundidad 2

(Partiendo de la base de que todos los cursos están dirigidos a un perfil mínimo de Ingeniero, se valorará el curso que presenta con niveles de 1 a 3 de forma que el 1

significará que el curso es de carácter básico, 2 el curso es de carácter medio y 3 el curso es de carácter avanzado.)

Perfil de Destinatarios

Ingenieros Técnicos Industriales, Graduados en Ingeniería rama industrial, y en general cualquier Ingeniero.

Requisitos previos recomendables:

- Tener conocimientos básicos de PLC.
- Se recomienda realizar previamente el curso 0409 Autómatas programables PLC en aplicaciones de automatización industrial, impartido en la plataforma de COGITI.

Software

Solución aportada sobre el software necesario para el aprendizaje: Descarga gratuita desde la página Web de SIEMENS de un software de demostración con licencia para 21 días de utilización.

Versión del software sobre el que trata el curso: TIA Portal 13 versión basic y PLCSIM

Características mínimas del ordenador a usar por el alumno:

- Ordenador PC
- Sistema operativo: Se debe usar Windows 8, 8.1 o Windows 10 para que sea compatible con la licencia del software. Windows 7 requiere actualización para utilizar el software.

NOTA: Salvo que se especifique lo contrario, el software de los cursos es compatible con entornos Windows en PC. Consultar para otros sistemas operativos y plataformas.

Justificación

Actualización de conocimientos sobre tecnología y programación lineal y estructurada, con Step7 de Siemens.

Objetivos

Conocer el entorno de funcionamiento y programación de los PLC aplicando la programación estructurada. Para ello se utiliza el Step 7 de TIA PORTAL 13 de Siemens.

Docente

Jaime Prats Carbonell

Ingeniero Técnico Industrial, Ingeniero en Organización Industrial, Asesor en Automatización y Producción, Catedrático de Sistemas, electrónicos de Educación Secundaria.

Más de 1000 horas de experiencia como tutor de teleformación.

Contenido

- TEMA I.
 - Conceptos de Programación Lineal y Estructurada con STEP7 SIEMENS.
 - Ciclo de ejecución del programa del autómata. Imágenes de proceso (PII, PAA).
 - Lenguajes de programación de STEP 7 - KOP, FUP y AWL.
 - Arquitectura física del PLC S1200, SIEMENS.
 - Asignación de líneas entrada y salida.
 - Escritura de un programa, variables tipo Bit, Byte, Word, Palabras Enteras, Dobles y Flotantes.
 - Operaciones digitales. Formato de representación de los números.
 - Configuración de módulos del PLC y Programación con TIA PORTAL 13.
 - Descripción de los menús.
 - Bloques de programación.
 - Simulación.
 - La instalación del software STEP7.
- TEMA 2. TRATAMIENTO DE BITS Y BLOQUES FUNCIONALES.
 - Operaciones lógicas con Bits.
 - Temporizadores tipos y aplicaciones.
 - Contadores tipos y aplicaciones.
 - Comparadores.
 - Funciones matemáticas.
 - Transferencia de datos.
 - Conversión.
- TEMA 3. SEÑALES ANALÓGICAS
 - Señales Analógicas. Conversión Analógica -Digital.
 - Procesos de Muestreo de la Conversión Analógica-Digital.
 - Parámetros de conversión.
 - Tipos y configuración de Entradas y Salidas .
 - Programación, normalización y escalado de Señales Analógicas.

- TEMA 4. PROGRAMACION ESTRUCTURADA.
 - Estructura de programación, Entorno STEP7.
 - Datos Estáticos STAT, Datos Temporales TEMP.
 - Bloques de Datos de Instancia .
 - Módulos Logicos : OBs, FCs, FBs, SFCs, SFBs .
 - Módulos de Datos: DBs, SDBs.
 - Datos Usuario UDTs.
- TEMA 5. LIBRERIAS ESTANDAR STEP7.
 - Funciones lógicas con Bits, de Tabla, desplazamiento y coma Flotante.
 - Funciones y Bloques función Transferencia, Temporización, Conversión y Comparación .

Desarrollo

El curso se desarrollará en el campus virtual de la plataforma de formación e-learning de COGITI. (campusvirtual.cogitiformacion.es)

El día de inicio del curso los alumnos que hayan formalizado la prematrícula en la plataforma (www.cogitiformacion.es) y hayan hecho efectivo el pago de la misma (bien por pasarela de pago, con tarjeta, directamente en el momento de la matriculación o bien por transferencia o ingreso bancario en el número de cuenta que se indica en la misma), podrán acceder al curso por medio de la plataforma, con las claves que utilizaron para registrarse como usuarios. Desde su perfil en "Mis Matrículas" podrán ver el enlace de acceso al curso.

Al ser la formación e-learning, los alumnos seguirán los distintos temas que se proponen en el curso al ritmo que ellos puedan, y en las horas que mejor se adapten a su horario.

NO se exigirá a los alumnos que estén las horas lectivas propuestas para el curso, aunque el número de horas lectivas indicado en cada curso es el recomendable para alcanzar los objetivos del curso y la adquisición de los conocimientos previstos, cada alumno va siguiendo a su ritmo los contenidos, de igual forma NO se cortará el acceso a la plataforma a aquellos alumnos que superen las horas propuestas para el curso. Sí se tendrá en cuenta que el alumno haya visto todos los contenidos o al menos la gran mayoría (más del 75 %) de los mismos durante el periodo que dura el curso, así como realizado con éxito las tareas o ejercicios, trabajos que se le vayan proponiendo durante el curso.

El alumno, además de ir estudiando los contenidos de los distintos temas, podrá participar en el foro del curso dejando sus dudas o sugerencias o intercambiando opiniones técnicas con otros alumnos, así como respondiendo aquellas que hayan dejado otros compañeros. Asimismo podrá hacer las consultas que estime oportunas al tutor del curso para que se las responda a través de la herramienta de mensajería que posee la plataforma y preferentemente en el mismo foro. Recomendamos encarecidamente el uso del foro por parte de todos los alumnos.

Para la obtención del certificado de aprovechamiento del curso el alumno tendrá que superar los objetivos mínimos marcados por el docente (superación de cuestionarios de evaluación, casos prácticos, participación, etc...).

De igual forma, los alumnos, deberán realizar la encuesta de satisfacción que nos ayudará en la mejora de la calidad de las acciones formativas que proponemos en la plataforma de formación. La encuesta estará accesible en el apartado "Mis matrículas" en la plataforma, a partir de la finalización del curso.

Matrícula

Para ampliar información mandar mail a secretaria@cogitiformacion.es o llamando por teléfono al número 985 73 28 91.

Formación Bonificada

La formación bonificada está dirigida a trabajadores de empresas que estén contratados por cuenta ajena, es decir, trabajadores de empresas que, en el momento del comienzo de la acción formativa, coticen a la Seguridad Social por el Régimen General.

Están excluidos los autónomos, los funcionarios y el personal laboral al servicio de las Administraciones públicas.

Para beneficiarse de la Formación bonificada la empresa tiene que encontrarse al corriente en el cumplimiento de sus obligaciones tributarias y de la Seguridad Social.

Para aclarar cualquier duda relacionada con nuestros cursos o sobre la bonificación de la FUNDAE, pueden dirigirse a la página web de la plataforma [FORMACIÓN BONIFICADA](#) donde podrán ver la información de una manera mas detallada, así como descargarse los documentos necesarios para la obtención de esta bonificación.

También pueden ponerse en contacto con nosotros, en el teléfono 985 73 28 91 o en la dirección de correo electrónico secretaria@cogitiformacion.es.

Seguridad en atmósferas explosivas. Elaboración del Documento de Protección Contra Explosiones

JUSTIFICACIÓN

El curso pretende que el alumno adquiera los conocimientos necesarios para realizar el documento de protección contra explosiones, en función de lo especificado en el R.D. 681/2003.

CONTENIDOS

REGLAMENTACIÓN EN MATERIA DE ATMÓSFERAS EXPLOSIVAS

GENERACIÓN DE ATMÓSFERAS EXPLOSIVAS

ANÁLISIS Y EVALUACIÓN DE RIESGOS

CLASIFICACIÓN DE ZONAS

TÉCNICAS DE PREVENCIÓN, CONTROL Y PROTECCIÓN CONTRA EXPLOSIONES

ELABORACIÓN DE DOCUMENTO DE PROTECCIÓN CONTRA EXPLOSIONES (DPCE)



OBJETIVOS

Al finalizar el curso el alumno adquirirá la formación necesaria para permitirle realizar la evaluación de los riesgos de un lugar de trabajo donde puedan existir atmósferas explosivas, así como la clasificación en zonas de las áreas en las que pueden formarse atmósferas explosivas, la selección de equipos para instalar en las áreas clasificadas y la definición de las medidas de protección aplicables a la instalación.



80 horas /
6 semanas



Nivel de profundidad:
Intermedio*

Modalidad:
e-learning

Ampliar información:

web: www.cogitiformacion.es
e-mail: secretaria@cogitiformacion.es
Tlf: 985 73 28 91

* Partiendo de la base de que los cursos están dirigidos a un perfil mínimo de Ingeniero

Modalidad

Modalidad e-learning.

El curso se impartirá integralmente vía Internet en la Plataforma de Formación de COGITI (<https://www.cogitiformacion.es>).

Carga lectiva

80 horas

Duración

6 semanas

Fechas

Apertura matrícula	Cierre matrícula	Comienzo curso	Fin de curso
24 de Enero de 2019	20 de Febrero de 2019	18 de Febrero de 2019	31 de Marzo de 2019

Precio

Reseña del cálculo de precios

Precio base: 320€.

A este precio base se le podrán aplicar los siguientes descuentos y/o el incremento por Formación Bonificada (ver más abajo en el apartado "Formación Bonificada"):

Descuento	Descripción
Colegiados y Precolegiados: descuento de 160€	Este descuento del 50% se aplica a todos los Colegiados y precolegiados en cualquiera de los colegios, Graduados en Ingeniería rama industrial e Ingenieros Técnicos Industriales que conforman el COGITI y miembros de AERRAITI, siempre que contraten el curso a título individual.
Programa de Becas para Colegiados: descuento de 240€	Todos aquellos Colegiados de Colegios de graduados en ingeniería rama industrial e ingenieros técnicos industriales que estén adheridos a la plataforma o miembros de AERRAITI, podrán acogerse al mismo si cumplen las <u>condiciones del programa de becas</u> , teniendo un 25% de descuento adicional acumulado con el descuento para Colegiados, totalizando un 75% de descuento. Los cursos de Inglés y Alemán, "Mediación para Ingenieros" y "El Sistema Judicial en España" no entran dentro del Programa de Becas.
Acreditación DPC: descuento de 8€	Aquellos colegiados que dispongan de la acreditación DPC en vigor de cualquier nivel, se les aplicará un 5% adicional de descuento sobre el coste de la matrícula del curso. NOTA: Este descuento no es acumulable con el descuento del Programa de Becas.

Descuentos para empresas
Aquellas empresas que deseen beneficiarse de descuentos para los cursos de sus trabajadores podrán firmar sin coste alguno el <u>convenio de colaboración con COGITI</u> . Dicho convenio proporciona un descuento de 80€ (25% sobre el precio base) para alumnos de la empresa que no sean Colegiados, y de 160€ (50% sobre el precio base) para los alumnos que sean Colegiados. Estos descuentos son exclusivos para empleados de empresas y no son compatibles con los descuentos descritos en los apartados anteriores. Las empresas de la Asociación Tecniberia disfrutan de forma implícita de este convenio. Para consultas sobre este tema diríjase a Tecniberia (tlf. 914 313 760)

Descuento para alumnos de entidades con acuerdo con COGITI
Las entidades que tienen acuerdos con COGITI son: <ul style="list-style-type: none">• Colegio de Ingenieros Técnicos Agrícolas (tlf. 913 232 828 - 913 159 191)• Colegio de Ingenieros Técnicos de Obras Públicas e Ingenieros Civiles (<u>CITOPIC</u> - tlf. 914 516 920)• Colegio de Ingenieros Técnicos en Topografía y Geomática (<u>COIGT</u>) (<u>Contacto</u>)• Colegio Oficial de Ingenieros Químicos de Galicia (<u>COEQGA</u>) (<u>Contacto</u>)• Asociación Canaria de Ingenieros de Telecomunicación (<u>ACIT</u> - tlf. 902 107 137) Los alumnos pertenecientes a estas entidades se beneficiarán de un descuento sobre el precio general. Para más información sobre el mismo, consultar con dichas entidades.

Formación Bonificada
Si se quisiera realizar el curso usando los créditos que todas las empresas disponen para formación y que gestiona la Fundación Estatal para la Formación en el Empleo (antigua Tripartita) a los precios resultantes de los apartados anteriores se les aplicará un incremento de [recargo_tripartita]€ independientemente de la entidad a la que se le encomiende la gestión para la bonificación de cara a la Aplicación Informática de la FUNDAE

, por las exigencias técnicas y administrativas que exige la formación bonificada (Formación programada por las empresas) y la responsabilidad que tienen las empresas organizadoras e impartidoras, emanada de la ley 30/2015, por la que se regula el Sistema de Formación Profesional para el empleo en el ámbito laboral.

Mínimo de alumnos

Esta acción formativa no tiene un mínimo de alumnos.

La matrícula se cerrará cuando se hayan alcanzado un número de 80 alumnos.

Nivel de profundidad

Nivel de profundidad 2

(Partiendo de la base de que todos los cursos están dirigidos a un perfil mínimo de Ingeniero, se valorará el curso que presenta con niveles de 1 a 3 de forma que el 1 significará que el curso es de carácter básico, 2 el curso es de carácter medio y 3 el curso es de carácter avanzado.)

Justificación

El curso pretende que el alumno adquiera los conocimientos necesarios para realizar el documento de protección contra explosiones, en función de lo especificado en el R.D. 681/2003.

Objetivos

Al finalizar el curso el alumno adquirirá la formación necesaria para permitirle realizar la evaluación de los riesgos de un lugar de trabajo donde puedan existir atmósferas explosivas, así como la clasificación en zonas de las áreas en las que pueden formarse atmósferas explosivas, la selección de equipos para instalar en las áreas clasificadas y la definición de las medidas de protección aplicables a la instalación.

Se presentarán también los criterios básicos para la redacción del Documento de Protección Contra Explosiones de acuerdo con lo establecido en Real Decreto 681/2003, sobre la protección de la salud y la seguridad de los trabajadores expuestos a los riesgos derivados de atmósferas explosivas en el lugar de trabajo, que transpone a la legislación española la Directiva 1999/92/CE relativa a las disposiciones mínimas para la mejora de la protección de la salud y la seguridad de los trabajadores expuestos a los riesgos derivados de atmósferas explosivas

Docente

Carlos Bárcena García

Contenido

1. INTRODUCCIÓN

- 1.1. Concepto de Atmósfera Explosiva
- 1.2. Productos químicos, características y clasificación.
- 1.3. Accidentes relacionados con atmósferas explosivas.

2. REGLAMENTACIÓN EN MATERIA DE ATMÓSFERAS EXPLOSIVAS

- 2.1. Directivas ATEX 100 y ATEX 137
- 2.2. R.D. 681/2003
- 2.3. Normas UNE de aplicación
- 2.4. Seguridad Industrial y Seguridad laboral

3. GENERACIÓN DE ATMÓSFERAS EXPLOSIVAS

- 3.1. La ignición.
- 3.2. La explosión.
- 3.3. Explosiones de gases y vapores inflamables.
- 3.4. Explosiones de polvos y fibras combustibles.

4. ANÁLISIS Y EVALUACIÓN DE RIESGOS

- 4.1. Estimación y valoración del riesgo. Evaluación de riesgos en atmósferas explosivas.
- 4.2. Métodos de estimación de riesgo.

5. CLASIFICACIÓN DE ZONAS

- 5.1. Clasificación de zonas para gases y vapores.
- 5.2. Clasificación de zonas para polvos y fibras combustibles.

6. TÉCNICAS DE PREVENCIÓN, CONTROL Y PROTECCIÓN CONTRA EXPLOSIONES

- 6.1. Equipos eléctricos para atmósferas explosivas. Normativa y marcado de equipos.
- 6.2. Equipos no eléctricos para atmósferas explosivas. Normativa y marcado de equipos.

6.3. Instalaciones con riesgo de explosión.

6.4. Evaluación del riesgo de explosión en instalaciones. Evaluación en proyecto y evaluación de instalaciones en funcionamiento.

6.5. Prevención de explosiones:

- Control de la ignición.
- Sistemas de detección de gases.
- Electricidad estática.

6.6. Protección contra explosiones.

- Aislamiento o confinamiento de la explosión.
- Supresión de la explosión.
- Venteo de explosiones.

7. ELABORACIÓN DE DOCUMENTO DE PROTECCIÓN CONTRA EXPLOSIONES (DPCE)

7.1. Contenido

7.2. Criterios

7.3. Casos prácticos

Desarrollo

El curso se desarrollará en el campus virtual de la plataforma de formación e-learning de COGITI. (campusvirtual.cogitiformacion.es)

El día de inicio del curso los alumnos que hayan formalizado la prematrícula en la plataforma (www.cogitiformacion.es) y hayan hecho efectivo el pago de la misma (bien por pasarela de pago, con tarjeta, directamente en el momento de la matriculación o bien por transferencia o ingreso bancario en el número de cuenta que se indica en la misma), podrán acceder al curso por medio de la plataforma, con las claves que utilizaron para registrarse como usuarios. Desde su perfil en "Mis Matrículas" podrán ver el enlace de acceso al curso.

Al ser la formación e-learning, los alumnos seguirán los distintos temas que se proponen en el curso al ritmo que ellos puedan, y en las horas que mejor se adapten a su horario.

NO se exigirá a los alumnos que estén las horas lectivas propuestas para el curso, aunque el número de horas lectivas indicado en cada curso es el recomendable para alcanzar los objetivos del curso y la adquisición de los conocimientos previstos, cada alumno va siguiendo a su ritmo los contenidos, de igual forma NO se cortará el acceso a la plataforma a aquellos alumnos que superen las horas propuestas para el curso. Sí se tendrá en cuenta que el alumno haya visto todos los contenidos o al menos la gran mayoría (más del 75 %) de los mismos durante el periodo que dura el curso, así como realizado con éxito las tareas o ejercicios, trabajos que se le vayan proponiendo durante el curso.

El alumno, además de ir estudiando los contenidos de los distintos temas, podrá participar en el foro del curso dejando sus dudas o sugerencias o intercambiando opiniones técnicas con otros alumnos, así como respondiendo aquellas que hayan dejado otros compañeros. Asimismo podrá hacer las consultas que estime oportunas al tutor del curso para que se las responda a través de la herramienta de mensajería que posee la plataforma y preferentemente en el mismo foro. Recomendamos encarecidamente el uso del foro por parte de todos los alumnos.

Para la obtención del certificado de aprovechamiento del curso el alumno tendrá que superar los objetivos mínimos marcados por el docente (superación de cuestionarios de evaluación, casos prácticos, participación, etc...).

De igual forma, los alumnos, deberán realizar la encuesta de satisfacción que nos ayudará en la mejora de la calidad de las acciones formativas que proponemos en la plataforma de formación. La encuesta estará accesible en el apartado "Mis matrículas" en la plataforma, a partir de la finalización del curso.

Matrícula

Para ampliar información mandar mail a secretaria@cogitiformacion.es o llamando por teléfono al número 985 73 28 91.

Formación Bonificada

La formación bonificada está dirigida a trabajadores de empresas que estén contratados por cuenta ajena, es decir, trabajadores de empresas que, en el momento del comienzo de la acción formativa, coticen a la Seguridad Social por el Régimen General.

Están excluidos los autónomos, los funcionarios y el personal laboral al servicio de las Administraciones públicas.

Para beneficiarse de la Formación bonificada la empresa tiene que encontrarse al corriente en el cumplimiento de sus obligaciones tributarias y de la Seguridad Social.

Para aclarar cualquier duda relacionada con nuestros cursos o sobre la bonificación de la FUNDAE, pueden dirigirse a la página web de la plataforma [FORMACIÓN BONIFICADA](#) donde podrán ver la información de una manera mas detallada, así como descargarse los documentos necesarios para la obtención de esta bonificación.

También pueden ponerse en contacto con nosotros, en el teléfono 985 73 28 91 o en la dirección de correo electrónico secretaria@cogitiformacion.es.

Cálculo y equilibrado de redes de conductos de aire y tuberías de agua mediante libros de Excel

JUSTIFICACIÓN

Los alumnos conocerán y usarán unas nuevas aplicaciones informáticas (libros Excel) que nos liberan de dibujar en los gráficos de cada uno de los métodos de cálculo y equilibrado de conductos de aire y tuberías de agua para la obtención de las soluciones de nuestros proyectos.



CONTENIDOS

CÁLCULO Y EQUILIBRADO DE CONDUCTOS DE AIRE POR EL MÉTODO DE RECUPERACIÓN DE LA ESTÁTICA MEDIANTE ALGORITMOS DE UN LIBRO DE CÁLCULO

CÁLCULO Y EQUILIBRADO DE CONDUCTOS DE AIRE POR EL MÉTODO DE PÉRDIDA DE CARGA CONSTANTE MEDIANTE ALGORITMOS DE UN LIBRO DE CÁLCULO

CÁLCULO Y EQUIUBRADO DE UNA RED DE TUBERÍAS DE AGUA DE UN SISTEMA CENTRALIZADO

CÁLCULO Y EQUILIBRADO DE UNA RED DE TUBERÍAS CON BOMBA DE PRESIÓN POR EL MÉTODO DE PÉRDIDA DE CARGA CONSTANTE

CÁLCULO Y EQUILIBRADO DE UNA RED ALEATORIA DE TUBERÍAS PARA TRANSPORTE DE ENERGÍA TÉRMICA O AGUA FRÍA POR EL MÉTODO DE PÉRDIDA DE CARGA CONSTANTE

DETERMINACIÓN DE LOS ELEMENTOS REQUERIDOS POR HE 4

COMPROBACIÓN DE UNA RED DE TUBERÍAS PARA ABASTECIMIENTO A DOS BIES

OBJETIVOS

Cálculo de una red aleatoria de tuberías para el transporte de energía térmica o agua fría mediante algoritmos de un libro de cálculo.

Cálculo de una red simétrica de tuberías mediante algoritmos de un libro de cálculo.

Cálculo y equilibrado de conductos de aire por el método de Pérdida de Carga Constante mediante algoritmos de un libro de cálculo



100 horas /
9 semanas



Nivel de profundidad:
Intermedio*

Modalidad:
e-learning

Ampliar información:

web: www.cogitiformacion.es
e-mail: secretaria@cogitiformacion.es
Tlf: 985 73 28 91

* Partiendo de la base de que los cursos están dirigidos a un perfil mínimo de Ingeniero

Presentación

<http://videos001.cogitiformacion.s3.amazonaws.com/1110-tuberias/Presentación Curso Conductos y Tuberías.mp4>

Modalidad

Modalidad e-learning.

El curso se impartirá integralmente vía Internet en la Plataforma de Formación de COGITI (<https://www.cogitiformacion.es>).

Carga lectiva

100 horas

Duración

9 semanas

Fechas

Apertura matrícula	Cierre matrícula	Comienzo curso	Fin de curso
24 de Enero de 2019	20 de Febrero de 2019	18 de Febrero de 2019	21 de Abril de 2019

Precio

Reseña del cálculo de precios

Precio base: 400€.

A este precio base se le podrán aplicar los siguientes descuentos y/o el incremento por Formación Bonificada (ver más abajo en el apartado "Formación Bonificada"):

Descuentos exclusivos para Colegiados de COGITI	
Descuento	Descripción
Colegiados y Precolegiados: descuento de 200€	Este descuento del 50% se aplica a todos los Colegiados y precolegiados en cualquiera de los colegios, Graduados en Ingeniería rama industrial e Ingenieros Técnicos Industriales que conforman el COGITI y miembros de AERRAITI, siempre que contraten el curso a título individual.
Programa de Becas para Colegiados: descuento de 300€	Todos aquellos Colegiados de Colegios de graduados en ingeniería rama industrial e ingenieros técnicos industriales que estén adheridos a la plataforma o miembros de AERRAITI, podrán acogerse al mismo si cumplen las <u>condiciones del programa de becas</u> , teniendo un 25% de descuento adicional acumulado con el descuento para Colegiados, totalizando un 75% de descuento. Los cursos de Inglés y Alemán, "Mediación para Ingenieros" y "El Sistema Judicial en España" no entran dentro del Programa de Becas.
Acreditación DPC: descuento de 10€	Aquellos colegiados que dispongan de la acreditación DPC en vigor de cualquier nivel, se les aplicará un 5% adicional de descuento sobre el coste de la matrícula del curso. NOTA: Este descuento no es acumulable con el descuento del Programa de Becas.

Descuentos para empresas
Aquellas empresas que deseen beneficiarse de descuentos para los cursos de sus trabajadores podrán firmar sin coste alguno el <u>convenio de colaboración con COGITI</u> . Dicho convenio proporciona un descuento de 100€ (25% sobre el precio base) para alumnos de la empresa que no sean Colegiados, y de 200€ (50% sobre el precio base) para los alumnos que sean Colegiados. Estos descuentos son exclusivos para empleados de empresas y no son compatibles con los descuentos descritos en los apartados anteriores. Las empresas de la Asociación Tecniberia disfrutan de forma implícita de este convenio. Para consultas sobre este tema diríjase a Tecniberia (tlf. 914 313 760)

Descuento para alumnos de entidades con acuerdo con COGITI
Las entidades que tienen acuerdos con COGITI son: <ul style="list-style-type: none">• Colegio de Ingenieros Técnicos Agrícolas (tlf. 913 232 828 - 913 159 191)• Colegio de Ingenieros Técnicos de Obras Públicas e Ingenieros Civiles (<u>CITOPIC</u> - tlf. 914 516 920)• Colegio de Ingenieros Técnicos en Topografía y Geomática (<u>COIGT</u>) (<u>Contacto</u>)• Colegio Oficial de Ingenieros Químicos de Galicia (<u>COEQGA</u>) (<u>Contacto</u>)• Asociación Canaria de Ingenieros de Telecomunicación (<u>ACIT</u> - tlf. 902 107 137) Los alumnos pertenecientes a estas entidades se beneficiarán de un descuento sobre el precio general. Para más información sobre el mismo, consultar con dichas entidades.

Formación Bonificada
Si se quisiera realizar el curso usando los créditos que todas las empresas disponen para formación y que gestiona la Fundación Estatal para la Formación en el Empleo (antigua Tripartita) a los precios resultantes de los apartados anteriores se les aplicará un incremento de [recargo_tripartita]€ independientemente de la entidad a la que se le encomiende la gestión para la bonificación de cara a la Aplicación Informática de la FUNDAE, por las exigencias técnicas y administrativas que exige la formación bonificada (Formación programada por las empresas) y la responsabilidad que tienen las empresas organizadoras e impartidoras, emanada de la ley 30/2015, por la que se regula el Sistema de Formación Profesional para el empleo en el ámbito laboral.

Mínimo de alumnos

Para que la acción formativa pueda llevarse a cabo se necesitará un número mínimo de 10 alumnos.

La matrícula se cerrará cuando se hayan alcanzado un número de 80 alumnos.

Nivel de profundidad

Nivel de profundidad 2

(Partiendo de la base de que todos los cursos están dirigidos a un perfil mínimo de Ingeniero, se valorará el curso que presenta con niveles de 1 a 3 de forma que el 1 significará que el curso es de carácter básico, 2 el curso es de carácter medio y 3 el curso es de carácter avanzado.)

Perfil de Destinatarios

Proyectistas de instalaciones

Justificación

Aunque resulte increíble he podido comprobar que existen numerosos técnicos, instaladores y aplicaciones informáticas que no tienen reparos en calcular una red de conductos haciendo uso exclusivamente de la Ecuación de Continuidad de la Hidráulica. Haciendo esto, admiten que las condiciones del fluido es su recorrido por la red NO CAMBIAN. Cuando no es cierto: La presión estática del fluido va disminuyendo a causa de los rozamientos. Desconocen, o prefieren hacer "oídos sordos", que existen unos métodos que compensan las variaciones de presión que se produce en la red.

Por lo que estos métodos de cálculo solo son utilizados en contadas ocasiones, dado el diseño de las instalaciones normalmente realizadas: Ya sea por desconocimiento; ya sea porque el uso de los gráficos es un procedimiento engorroso: no puedes determinar con precisión el diámetro de la sección normalizada, sobre todo su equivalente sección rectangular, pueden producirse variaciones de varias décimas en el cálculo de la velocidad del aire, que decir de la pérdida de carga,...; ya sea porque nada les obliga a equilibrar (porque al final por un conducto o tubería hueca tiende a pasar fluido, sin importar las condiciones); o ya sea porque si realizamos un diseño racional de la red, probablemente resultasen menos m² de conducto, con la correspondiente reducción del coste de la instalación (hecho no deseado en determinadas ocasiones).

Debido a todo esto, miremos donde miremos, generalmente nos encontramos unos conductos sobredimensionados y, lo que es peor, inútiles. Pues, en una mayoría de los casos, los defectos de diseño quedan ocultos por un falso techo. Pero, para vergüenza de sus proyectistas, esto no sucede en varias de las instalaciones de ventilación de los garajes de los grandes centros comerciales que, sin rubor, muestran la falta de criterio a la hora de diseñar una red de conductos: basta con disponerlos de cualquier forma conectados a unas rejillas para que deban ser considerados un sistema de ventilación.

Quienes como técnicos hemos considerado que es nuestra responsabilidad, que para realizar un correcto y completo proyecto de una red por la que debe circular un fluido, un mero cálculo de la sección no es suficiente (hecho que puede realizarlo cualquiera), sino va acompañado de su correspondiente equilibrado, los hemos utilizado cada vez que era necesario, sin importarnos lo laborioso o farragoso que pudiera resultar el uso de los gráficos que los métodos conllevan.

Estos gráficos son los culpables de que hoy, no es que no se equilibren las redes, sino que ni siquiera se calculen, como veremos con varias pruebas durante el curso.

Hace años comprendí que era necesario (urgente) transponer los gráficos de los métodos tradicionales, dada la laxitud de técnicos e instaladores, a aplicaciones informáticas para un correcto diseño de una red (y no tan penoso como hasta ahora). Pero la respuesta que siempre recibí fue NO.

Por lo que me pareció interesante realizar un trabajo de investigación, para el doctorado: conseguir unas aplicaciones informáticas que nos liberaran de la consulta de los gráficos.

Durante más de 10 años he trabajado en unos libros Excel diseñados con unos algoritmos basados en la Ecuación de Bernoulli y las ecuaciones propias de la Hidráulica, que nos liberan de tener que obtener las soluciones para nuestros proyectos mediante la intersección de funciones en un sistema de ejes cartesianos.

Objetivos

Los alumnos conocerán y usarán unas nuevas aplicaciones informáticas (libros Excel) que nos liberan de dibujar en los gráficos de cada uno de los métodos de cálculo y equilibrado de conductos de aire y tuberías de agua para la obtención de las soluciones de nuestros proyectos.

Por lo que ahora disponemos de varias alternativas a la tradicional consulta de gráficos (nomogramas del Manual de Aire Acondicionado de Carrier, Diagrama de Pérdida de Carga en Conductos Circulares y Ábaco para el Cálculo de Pérdidas de Carga en Tuberías), que sin duda, con ellas hemos conseguido una concreta forma nueva para la realización de un proyecto de conductos de aire y tuberías de agua; por tanto, distinta y, a mi entender, original: El método tradicional utiliza unos gráficos que hay que consultar; nosotros unas hojas de cálculo informáticas, diseñadas por medio de algoritmos que, además de realizar las funciones propias de cálculo, ofrecen, sin actuación del proyectista, unos resultados idénticos (como no podía ser de otra forma) a la que se obtiene mediante la intersección manual de funciones del método gráfico.

Cálculo y equilibrado de conductos de aire por el método de Recuperación de la Estática mediante algoritmos de un libro de cálculo

Este libro de cálculo debería denominarse más correctamente "Traslado de Pérdidas a la Dinámica" pues, en base a este principio, es como se han construido sus algoritmos. Pero entiendo que puede generar confusión entre el alumnado o usuarios que no estén familiarizados con la teoría del aire. Por lo que he preferido mantener el tradicional título de "Recuperación de la Estática", por ser un nombre más generalizado o extendido para el mismo principio científico, pero, incuestionablemente, de distinta forma a como se ha usado hasta ahora.

Con este libro de cálculo determinaremos la secciones de una red de conductos HVAC, de forma que sus salidas queden equilibradas, es decir, en el inicio de cada rama del conducto principal exista la misma presión estática, para que por cada una de ellas circule el caudal de aire previsto, independientemente de la longitud recorrida desde el ventilador. Esto lo conseguiremos, tal como hemos comentado anteriormente, trasladando las pérdidas de carga por rozamiento (P_r) a la presión dinámica ($d-W/2$), manteniendo intacta la presión estática (P_1), pues, de acuerdo con la ecuación de Bernoulli, ambas presiones son intercambiables.

Cálculo y equilibrado de conductos de aire por el método de Pérdida de Carga Constante mediante algoritmos de un libro de cálculo

Este libro de cálculo debería denominarse más correctamente "Pérdidas Unitarias Equivalentes". Pero entiendo que puede generar confusión entre el alumnado o usuarios que no estén familiarizados con la teoría del aire. Por lo que he preferido mantener el tradicional título de "Pérdida de Carga Constante", por ser un nombre

más generalizado o extendido para unos mismo principios científicos, pero, incuestionablemente, de distinta forma a como se ha usado hasta ahora.

Por medio de este libro de cálculo determinaremos las secciones de una red de conductos HVAC, de forma que sus salidas queden equilibradas, es decir, las pérdidas de carga del aire que fluye por cada ramal sean equivalentes, independientemente de la longitud recorrida desde el ventilador.

Este método resulta ser el tradicional y único que se enseñaba a los alumnos de la Escuelas Técnicas para el cálculo de conductos. El profesor nos facilitó un Diagrama de Pérdida de Carga en Conductos Circulares completísimo (tanto, que aún lo conservo, uso y reproduzco en el Manual del correspondiente libro de cálculo). Aunque existen muchas versiones del mismo (sobre todo ahora en internet), éste es el que mejor se adapta a las ecuaciones de la Hidráulica (al igual que nuestros algoritmos): Compuesto por dos gráficos, uno para determinar de la sección circular requerida para los condicionantes de proyecto (caudal-velocidad) y otro, anexo, para transformar la sección circular a rectangular.

Cálculo de una red simétrica de tuberías mediante algoritmos de un libro de cálculo.

Existen 4 libros idénticos (diferenciándose solo en la base de datos (Ábaco) de los diámetros de las tuberías: Cobre 1, Acero 1, Pex 1 y Polietileno 1).

Su uso está indicado para el cálculo y equilibrado de una red de tuberías de agua de un sistema centralizado (caldera o bomba de calor) que suministren, por ejemplo, a un bloque de viviendas.

Cálculo de una red de tuberías con bomba de presión por el método de pérdida de carga constante mediante algoritmos de un libro de cálculo, con estudio técnico y económico comparativo de tres opciones de cálculo.

Existen 5 libros idénticos (diferenciándose solo en la base de datos (Ábaco) de los diámetros de las tuberías: Cobre 3, Acero 3, Pex 3, Polietileno 3 y Riego).

Su uso está indicado para el cálculo y equilibrado de una red de tuberías con bomba de presión por el método de pérdida de carga constante. Permite realizar un estudio técnico y económico comparativo de tres opciones de cálculo, para que el proyectista elija la mejor opción, ya sea técnica o económica.

Cálculo de una red aleatoria de tuberías para el transporte de energía térmica o agua fría mediante algoritmos de un libro de cálculo.

Existen 4 libros idénticos (diferenciándose solo en la base de datos (Ábaco) de los diámetros de las tuberías: Cobre Aleatoria, Acero Aleatoria, Pex Aleatoria, Polietileno Aleatoria).

Su uso está indicado para el cálculo y equilibrado de una red de tuberías de agua con cualquier distribución: Hotel, Residencia, ...

Estos libros de cálculo contienen dos hojas denominadas: "Térmica" y "Fría". Nos permitirán determinar las secciones de una red de tuberías que deban transportar agua, bien como medio para el transporte de una energía, la primera, o bien para su consumo, la segunda.

Determinación de los elementos requeridos por HE 4: contribución solar mínima de agua caliente sanitaria, de una instalación solar térmica

Este libro se concibe para la determinación de los elementos requeridos por HE 4 Contribución solar mínima de agua caliente sanitaria de una instalación solar térmica: Placas, tuberías, acumulación ...

Comprobación de una red de tuberías para abastecimiento a dos bies.

Este libro contiene dos tablas independientes para el cálculo de una red de tuberías para abastecimiento a unas Bocas de Incendios Equipadas, las dos más desfavorables: La primera para el cálculo de unas Bies de 25 y la segunda para las de 45

Contenido

Tema 1: INTRODUCCIÓN A LOS CONCEPTOS TEÓRICOS

- TIPOS DE PRESIONES
- TEOREMA DE BERNOUILLI
- CONOCIMIENTO DEL TRADICIONAL MÉTODO DE RECUPERACIÓN DE LA ESTÁTICA MEDIANTE ESQUEMAS
- RESOLUCIÓN DEL EJERCICIO 1.º: Una vez conocidos como usarlos, el alumno se hará con los gráficos 10 y 11 del capítulo 2, página 2-55 (página 208 del pdf existente) del Manual de Aire Acondicionado de Carrier (disponible en cualquier biblioteca) para resolver este ejercicio
- CONOCIMIENTO DEL TRADICIONAL MÉTODO DE PÉRDIDA DE CARGA CONSTANTE MEDIANTE
- ESQUEMAS (Diagrama de pérdida de carga en conductos circulares)
- RESOLUCIÓN DEL EJERCICIO 2º: Una vez conocido como usarlo, el alumno se descargará el diagrama del Moodle para resolver este ejercicio

Tema 2: CÁLCULO Y EQUILIBRADO DE CONDUCTOS DE AIRE POR EL MÉTODO DE RECUPERACIÓN DE LA ESTÁTICA MEDIANTE ALGORITMOS DE UN LIBRO DE CÁLCULO

- CONOCIMIENTO DEL LIBRO MEDIANTE LA TRANSPOSICIÓN DE LOS EJEMPLOS CONTENIDOS EN EL MANUAL
- RESOLUCIÓN DEL EJERCICIO Nº 3.
- RESOLUCIÓN DEL EJERCICIO Nº 4.

Tema 3: CÁLCULO Y EQUILIBRADO DE CONDUCTOS DE AIRE POR EL MÉTODO DE PÉRDIDA DE CARGA CONSTANTE MEDIANTE ALGORITMOS DE UN LIBRO DE CÁLCULO

- CONOCIMIENTO DEL LIBRO MEDIANTE LA TRANSPOSICIÓN DE LOS EJEMPLOS CONTENIDOS EN EL MANUAL
- RESOLUCIÓN DEL EJERCICIO Nº 5

Tema 4: CÁLCULO Y EQUIBRADO DE UNA RED DE TUBERÍAS DE AGUA DE UN SISTEMA CENTRALIZADO (CALDERA O BOMBA DE CALOR) POR EL MÉTODO DE PÉRDIDA DE CARGA CONSTANTE (Y OTROS MÉTODOS DE CÁLCULO, PARA QUE EL PROYECTISTA PUEDA ELEGIR LA MEJOR OPCIÓN) MEDIANTE ALGORITMOS DE UN LIBRO DE CÁLCULO.

- CONOCIMIENTO DEL LIBRO MEDIANTE LA TRANSPOSICIÓN DE LOS EJEMPLOS CONTENIDOS EN EL MANUAL
- RESOLUCIÓN DE LOS EJERCICIOS Nº 6.1 Y 6.2

Tema 5: CÁLCULO Y EQUILIBRADO DE UNA RED DE TUBERÍAS CON BOMBA DE PRESIÓN POR EL MÉTODO DE PÉRDIDA DE CARGA CONSTANTE (Y OTROS MÉTODOS DE CÁLCULO, PARA QUE EL PROYECTISTA PUEDA ELEGIR LA MEJOR OPCIÓN) MEDIANTE ALGORITMOS DE UN LIBRO DE CÁLCULO, CON ESTUDIO TÉCNICO Y ECONÓMICO COMPARATIVO DE TRES OPCIONES DE CÁLCULO.

- CONOCIMIENTO DEL LIBRO MEDIANTE LA TRANSPOSICIÓN DE LOS EJEMPLOS CONTENIDOS EN EL MANUAL
- RESOLUCIÓN DEL EJERCICIO Nº 7

Tema 6: CÁLCULO Y EQUILIBRADO DE UNA RED ALEATORIA DE TUBERÍAS PARA TRANSPORTE DE ENERGÍA TÉRMICA O AGUA FRÍA POR EL MÉTODO DE PÉRDIDA DE CARGA CONSTANTE (Y OTROS MÉTODOS DE CÁLCULO, PARA QUE EL PROYECTISTA PUEDA ELEGIR LA MEJOR OPCIÓN) MEDIANTE ALGORITMOS DE UN LIBRO DE CÁLCULO.

- CONOCIMIENTO DEL LIBRO MEDIANTE LA TRANSPOSICIÓN DE LOS EJEMPLOS CONTENIDOS EN EL MANUAL
- RESOLUCIÓN DE LOS EJERCICIO Nº 8
- RESOLUCIÓN DE LOS EJERCICIO Nº 9

Tema 7: DETERMINACIÓN DE LOS ELEMENTOS REQUERIDOS POR HE 4: CONTRIBUCIÓN SOLAR MÍNIMA DE AGUA CALIENTE SANITARIA, DE UNA INSTALACIÓN SOLAR TÉRMICA.

- CONOCIMIENTO DEL LIBRO MEDIANTE LA TRANSPOSICIÓN DE LOS EJEMPLOS CONTENIDOS EN EL MANUAL
- RESOLUCIÓN DEL EJERCICIO Nº 10

Tema 8: COMPROBACIÓN DE UNA RED DE TUBERÍAS PARA ABASTECIMIENTO A DOS BIES

- CONOCIMIENTO DEL LIBRO MEDIANTE LA TRANSPOSICIÓN DE LOS EJEMPLOS CONTENIDOS EN EL MANUAL
- RESOLUCIÓN DEL EJERCICIO Nº 11

Desarrollo

El curso se desarrollará en el campus virtual de la plataforma de formación e-learning de COGITI. (campusvirtual.cogitifformacion.es)

El día de inicio del curso los alumnos que hayan formalizado la prematrícula en la plataforma (www.cogitifformacion.es) y hayan hecho efectivo el pago de la misma (bien por pasarela de pago, con tarjeta, directamente en el momento de la matriculación o bien por transferencia o ingreso bancario en el número de cuenta que se indica en la misma), podrán acceder al curso por medio de la plataforma, con las claves que utilizaron para registrarse como usuarios. Desde su perfil en "Mis Matrículas" podrán ver el enlace de acceso al curso.

Al ser la formación e-learning, los alumnos seguirán los distintos temas que se proponen en el curso al ritmo que ellos puedan, y en las horas que mejor se adapten a su horario.

NO se exigirá a los alumnos que estén las horas lectivas propuestas para el curso, aunque el número de horas lectivas indicado en cada curso es el recomendable para alcanzar los objetivos del curso y la adquisición de los conocimientos previstos, cada alumno va siguiendo a su ritmo los contenidos, de igual forma NO se cortará el acceso a la plataforma a aquellos alumnos que superen las horas propuestas para el curso. Sí se tendrá en cuenta que el alumno haya visto todos los contenidos o al menos la gran mayoría (más del 75 %) de los mismos durante el período que dura el curso, así como realizado con éxito las tareas o ejercicios, trabajos que se le vayan proponiendo durante el curso.

El alumno, además de ir estudiando los contenidos de los distintos temas, podrá participar en el foro del curso dejando sus dudas o sugerencias o intercambiando opiniones técnicas con otros alumnos, así como respondiendo aquellas que hayan dejado otros compañeros. Asimismo podrá hacer las consultas que estime oportunas al tutor del curso para que se las responda a través de la herramienta de mensajería que posee la plataforma y preferentemente en el mismo foro. Recomendamos encarecidamente el uso del foro por parte de todos los alumnos.

Para la obtención del certificado de aprovechamiento del curso el alumno tendrá que superar los objetivos mínimos marcados por el docente (superación de cuestionarios de evaluación, casos prácticos, participación, etc...).

De igual forma, los alumnos, deberán realizar la encuesta de satisfacción que nos ayudará en la mejora de la calidad de las acciones formativas que proponemos en la plataforma de formación. La encuesta estará accesible en el apartado "Mis matrículas" en la plataforma, a partir de la finalización del curso.

Matrícula

Para ampliar información mandar mail a secretaria@cogitifformacion.es o llamando por teléfono al número 985 73 28 91.

Formación Bonificada

La formación bonificada está dirigida a trabajadores de empresas que estén contratados por cuenta ajena, es decir, trabajadores de empresas que, en el momento del comienzo de la acción formativa, coticen a la Seguridad Social por el Régimen General.

Están excluidos los autónomos, los funcionarios y el personal laboral al servicio de las Administraciones públicas.

Para beneficiarse de la Formación bonificada la empresa tiene que encontrarse al corriente en el cumplimiento de sus obligaciones tributarias y de la Seguridad Social.

Para aclarar cualquier duda relacionada con nuestros cursos o sobre la bonificación de la FUNDAE, pueden dirigirse a la página web de la plataforma [FORMACIÓN BONIFICADA](#) donde podrán ver la información de una manera mas detallada, así como descargarse los documentos necesarios para la obtención de esta bonificación.

También pueden ponerse en contacto con nosotros, en el teléfono 985 73 28 91 o en la dirección de correo electrónico secretaria@cogitifformacion.es.

Fundamentos de la gestión de proyectos (Project Management Basics)

JUSTIFICACIÓN

La necesaria mejora de la competitividad de las empresas de ingeniería pasa por una adecuada gestión de sus proyectos, encaminada a lograr la máxima eficiencia en el uso de sus recursos (técnicos y humanos) y la satisfacción de sus clientes



OBJETIVOS

- Familiarizar al alumno con los conceptos que sustentan esta disciplina.
- Implementar los conocimientos adquiridos mediante el uso metodologías, técnicas y herramientas útiles.
- Aprender a gestionar encargos puntuales bajo criterios de fiabilidad y eficacia.
- Definir las ideas corporativas para que sean realizables y planificar en base a objetivos.
- Abordar la materia desde una perspectiva global, actual y práctica, pensada desde y para la ingeniería.

CONTENIDOS

1. Introducción a la gestión de proyectos.
 - Origen y necesidad.
 - Proyectos vs Operaciones.
 - Condicionantes de un proyecto.
 - Actores en el proyecto.
 - Gobierno de un proyecto.
 - Metodologías y filosofías de proyecto.
2. Proyectar es hacer planes.
 - La verdad sobre la planificación.
 - Conceptualización del todo.
 - El valor clave de la visión.
3. Herramientas de proyecto.
 - Definir “suficientemente bueno”.
 - Toma de decisiones.
 - Comunicación y relaciones personales.
 - Crear un equipo y formar parte de él.
4. Management.
 - Definición de liderazgo.
 - Ejecutar proyectos en el mundo real.
 - Poder y política.
5. Metodologías y filosofías de proyecto.
 - Planificación en Cascada vs Gestión Ágil.
 - La guía PMBOK y su impacto en la gestión de proyectos.
 - El Manifiesto Ágil y sus implementaciones más conocidas.



60 horas /
5 semanas



Nivel de profundidad:
Básico*

Modalidad:
e-learning

Ampliar información:

web: www.cogitiformacion.es
e-mail: secretaria@cogitiformacion.es
Tlf: 985 73 28 91

* Partiendo de la base de que los cursos están dirigidos a un perfil mínimo de Ingeniero

Modalidad

Modalidad e-learning.

El curso se impartirá integralmente vía Internet en la Plataforma de Formación de COGITI (<https://www.cogitiformacion.es>).

Carga lectiva

60 horas

Duración

5 semanas

Fechas

Apertura matrícula	Cierre matrícula	Comienzo curso	Fin de curso
24 de Enero de 2019	20 de Febrero de 2019	18 de Febrero de 2019	24 de Marzo de 2019

Precio

Reseña del cálculo de precios

Precio base: 240€.

A este precio base se le podrán aplicar los siguientes descuentos y/o el incremento por Formación Bonificada (ver más abajo en el apartado "Formación Bonificada"):

Descuento	Descripción
Colegiados y Precolegiados: descuento de 120€	Este descuento del 50% se aplica a todos los Colegiados y precolegiados en cualquiera de los colegios, Graduados en Ingeniería rama industrial e Ingenieros Técnicos Industriales que conforman el COGITI y miembros de AERRAATI, siempre que contraten el curso a título individual.
Programa de Becas para Colegiados: descuento de 180€	Todos aquellos Colegiados de Colegios de graduados en ingeniería rama industrial e ingenieros técnicos industriales que estén adheridos a la plataforma o miembros de AERRAATI, podrán acogerse al mismo si cumplen las <u>condiciones del programa de becas</u> , teniendo un 25% de descuento adicional acumulado con el descuento para Colegiados, totalizando un 75% de descuento. Los cursos de Inglés y Alemán, "Mediación para Ingenieros" y "El Sistema Judicial en España" no entran dentro del Programa de Becas.
Acreditación DPC: descuento de 6€	Aquellos colegiados que dispongan de la acreditación DPC en vigor de cualquier nivel, se les aplicará un 5% adicional de descuento sobre el coste de la matrícula del curso. NOTA: Este descuento no es acumulable con el descuento del Programa de Becas.

Descuentos para empresas
Aquellas empresas que deseen beneficiarse de descuentos para los cursos de sus trabajadores podrán firmar sin coste alguno el <u>convenio de colaboración con COGITI</u> . Dicho convenio proporciona un descuento de 60€ (25% sobre el precio base) para alumnos de la empresa que no sean Colegiados, y de 120€ (50% sobre el precio base) para los alumnos que sean Colegiados. Estos descuentos son exclusivos para empleados de empresas y no son compatibles con los descuentos descritos en los apartados anteriores. Las empresas de la Asociación Tecniberia disfrutan de forma implícita de este convenio. Para consultas sobre este tema diríjase a Tecniberia (tlf. 914 313 760)

Descuento para alumnos de entidades con acuerdo con COGITI
Las entidades que tienen acuerdos con COGITI son: <ul style="list-style-type: none">• Colegio de Ingenieros Técnicos Agrícolas (tlf. 913 232 828 - 913 159 191)• Colegio de Ingenieros Técnicos de Obras Públicas e Ingenieros Civiles (CITOPIC - tlf. 914 516 920)• Colegio de Ingenieros Técnicos en Topografía y Geomática (COIGT) (Contacto)• Colegio Oficial de Ingenieros Químicos de Galicia (COEQGA) (Contacto)• Asociación Canaria de Ingenieros de Telecomunicación (ACIT - tlf. 902 107 137) Los alumnos pertenecientes a estas entidades se beneficiarán de un descuento sobre el precio general. Para mas información sobre el mismo, consultar con dichas entidades.

Formación Bonificada
Si se quisiera realizar el curso usando los créditos que todas las empresas disponen para formación y que gestiona la Fundación Estatal para la Formación en el Empleo (antigua Tripartita) a los precios resultantes de los apartados anteriores se les aplicará un incremento de [recargo_tripartita]€ independientemente de la entidad a la que se le encomiende la gestión para la bonificación de cara a la Aplicación Informática de la FUNDAE, por las exigencias técnicas y administrativas que exige la formación bonificada (Formación programada por las empresas) y la responsabilidad que tienen las empresas organizadoras e impartidoras, emanada de la ley 30/2015, por la que se regula el Sistema de Formación Profesional para el empleo en el ámbito laboral.

Mínimo de alumnos

Para que la acción formativa pueda llevarse a cabo se necesitará un número mínimo de 10 alumnos.

La matrícula se cerrará cuando se hayan alcanzado un número de 80 alumnos.

Nivel de profundidad

Nivel de profundidad 1

(Partiendo de la base de que todos los cursos están dirigidos a un perfil mínimo de Ingeniero, se valorará el curso que presenta con niveles de 1 a 3 de forma que el 1 significará que el curso es de carácter básico, 2 el curso es de carácter medio y 3 el curso es de carácter avanzado.)

Perfil de Destinatarios

Ingenieros Técnicos Industriales, Graduados en Ingeniería rama industrial, y en general cualquier Ingeniero.

Justificación

La necesaria mejora de la competitividad de las empresas de ingeniería pasa por una adecuada gestión de sus proyectos, encaminada a lograr la máxima eficiencia en el uso de sus recursos (técnicos y humanos) y la satisfacción de sus clientes.

La gestión de proyectos se constituye así en una herramienta útil para las empresas en las que, a través de la aplicación de conocimientos ya adquiridos por medio de novedosas metodologías y técnicas, se definen y planifican actuaciones encaminadas a la consecución eficaz de los objetivos marcados por las partes.

Mediante el uso generalizado de esta disciplina en las organizaciones, se evitan imprevistos y se controlan mejor las cargas puntuales de trabajo que siempre surgen en el sector.

La figura del director de proyectos se constituye en el garante de esta buena gestión, al dirigir los medios técnicos y humanos que conforman el equipo de trabajo hacia la efectiva consecución de los objetivos de cada proyecto.

Objetivos

- Familiarizar al alumno con los conceptos que sustentan esta disciplina.
- Implementar los conocimientos adquiridos mediante el uso metodologías, técnicas y herramientas útiles.
- Aprender a gestionar encargos puntuales bajo criterios de fiabilidad y eficacia.
- Definir las ideas corporativas para que sean realizables y planificar en base a objetivos.
- Abordar la materia desde una perspectiva global, actual y práctica, pensada desde y para la ingeniería.

Docente

D. Manuel Lissen Aguayo. Ingeniero de Telecomunicación por la Universidad de Sevilla. Consultor de Automatismos y Robótica en Segula Technologies para RENAULT ESPAÑA (Dpto. Ingeniería de Sevilla)

Contenido

1. Introducción a la gestión de proyectos.

- Origen y necesidad.
- Proyectos vs Operaciones.
- Condicionantes de un proyecto.
- Actores en el proyecto.
- Gobierno de un proyecto.
- Metodologías y filosofías de proyecto.

2. Proyectar es hacer planes.

- La verdad sobre la planificación.
- Conceptualización del todo.
- El valor clave de la visión.

3. Herramientas de proyecto.

- Definir "suficientemente bueno".
- Toma de decisiones.
- Comunicación y relaciones personales.
- Crear un equipo y formar parte de él.

4. Management.

- Definición de liderazgo.
- Ejecutar proyectos en el mundo real.
- Poder y política.

5. Metodologías y filosofías de proyecto.

- Planificación en Cascada vs Gestión Ágil.
- La guía PMBOK y su impacto en la gestión de proyectos.
- El Manifiesto Ágil y sus implementaciones más conocidas.

Desarrollo

El curso se desarrollará en el campus virtual de la plataforma de formación e-learning de COGITI. (campusvirtual.cogitiformacion.es)

El día de inicio del curso los alumnos que hayan formalizado la prematrícula en la plataforma (www.cogitformacion.es) y hayan hecho efectivo el pago de la misma (bien por pasarela de pago, con tarjeta, directamente en el momento de la matriculación o bien por transferencia o ingreso bancario en el número de cuenta que se indica en la misma), podrán acceder al curso por medio de la plataforma, con las claves que utilizaron para registrarse como usuarios. Desde su perfil en "Mis Matrículas" podrán ver el enlace de acceso al curso.

Al ser la formación e-learning, los alumnos seguirán los distintos temas que se proponen en el curso al ritmo que ellos puedan, y en las horas que mejor se adapten a su horario.

NO se exigirá a los alumnos que estén las horas lectivas propuestas para el curso, aunque el número de horas lectivas indicado en cada curso es el recomendable para alcanzar los objetivos del curso y la adquisición de los conocimientos previstos, cada alumno va siguiendo a su ritmo los contenidos, de igual forma NO se cortará el acceso a la plataforma a aquellos alumnos que superen las horas propuestas para el curso. Sí se tendrá en cuenta que el alumno haya visto todos los contenidos o al menos la gran mayoría (más del 75 %) de los mismos durante el periodo que dura el curso, así como realizado con éxito las tareas o ejercicios, trabajos que se le vayan proponiendo durante el curso.

El alumno, además de ir estudiando los contenidos de los distintos temas, podrá participar en el foro del curso dejando sus dudas o sugerencias o intercambiando opiniones técnicas con otros alumnos, así como respondiendo aquellas que hayan dejado otros compañeros. Asimismo podrá hacer las consultas que estime oportunas al tutor del curso para que se las responda a través de la herramienta de mensajería que posee la plataforma y preferentemente en el mismo foro. Recomendamos encarecidamente el uso del foro por parte de todos los alumnos.

Para la obtención del certificado de aprovechamiento del curso el alumno tendrá que superar los objetivos mínimos marcados por el docente (superación de cuestionarios de evaluación, casos prácticos, participación, etc...).

De igual forma, los alumnos, deberán realizar la encuesta de satisfacción que nos ayudará en la mejora de la calidad de las acciones formativas que proponemos en la plataforma de formación. La encuesta estará accesible en el apartado "Mis matrículas" en la plataforma, a partir de la finalización del curso.

Matrícula

Para ampliar información mandar mail a secretaria@cogitformacion.es o llamando por teléfono al número 985 73 28 91.

Formación Bonificada

La formación bonificada está dirigida a trabajadores de empresas que estén contratados por cuenta ajena, es decir, trabajadores de empresas que, en el momento del comienzo de la acción formativa, coticen a la Seguridad Social por el Régimen General.

Están excluidos los autónomos, los funcionarios y el personal laboral al servicio de las Administraciones públicas.

Para beneficiarse de la Formación bonificada la empresa tiene que encontrarse al corriente en el cumplimiento de sus obligaciones tributarias y de la Seguridad Social.

Para aclarar cualquier duda relacionada con nuestros cursos o sobre la bonificación de la FUNDAE, pueden dirigirse a la página web de la plataforma [FORMACIÓN BONIFICADA](#) donde podrán ver la información de una manera mas detallada, así como descargarse los documentos necesarios para la obtención de esta bonificación.

También pueden ponerse en contacto con nosotros, en el teléfono 985 73 28 91 o en la dirección de correo electrónico secretaria@cogitformacion.es.

Diseño e inspección de las instalaciones para suministro a vehículos según la MI-IP 04 del nuevo R.D. 706/2017

JUSTIFICACIÓN

Todos los técnicos que realicen proyectos de Almacenamiento de productos químicos deben conocer y aplicar el Reglamento.



OBJETIVOS

- Conocer los contenidos del Real Decreto 706/2017, de 7 de julio, por el que se aprueba la instrucción técnica complementaria MI-IP 04 "Instalaciones para suministro a vehículos" y se regulan determinados aspectos de la reglamentación de instalaciones petrolíferas.
- Adquirir la profundidad suficiente para la aplicación de la normativa.

CONTENIDOS

1. Real Decreto 706/2017, de 7 de julio, por el que se aprueba la instrucción técnica complementaria MI-IP 04 "Instalaciones para suministro a vehículos" y se regulan determinados aspectos de la reglamentación de instalaciones petrolíferas

- CAPÍTULO I. Objeto
- CAPÍTULO II. Ámbito de aplicación
- CAPÍTULO III. Definiciones
- CAPÍTULO IV. Áreas de las instalaciones de suministro a vehículos
- CAPÍTULO V. Almacenamiento de productos y equipos auxiliares
- CAPÍTULO VI. Aparatos surtidores/dispensadores y equipos de suministro y control
- CAPÍTULO VII. Instalación mecánica
- CAPÍTULO VIII. Sistemas de detección de fugas y protección ambiental
- CAPÍTULO IX. Instalación eléctrica
- CAPÍTULO X. Protección contra incendios
- CAPÍTULO XI. Instalaciones mixtas con GLP, GNC, GNL y suministro eléctrico a vehículos
- CAPÍTULO XII. Instalaciones temporales
- CAPÍTULO XIII. Instalaciones desatendidas
- CAPÍTULO XIV. Comunicación de instalaciones. Obligaciones y responsabilidades
- CAPÍTULO XV. Revisiones, pruebas e inspecciones periódicas
- CAPÍTULO XVI. Instalaciones que suministran mezclas de gasolina y etanol y/o de diésel y éster metílico de ácidos grasos
- ANEXO. Normas admitidas para el cumplimiento de la Instrucción MI-IP 04

2. Control metrológico de las instalaciones petrolíferas para suministro a vehículos: surtidores y manómetro

3. MI-IP05 «Instaladores o reparadores y empresas instaladoras o reparadoras de productos petrolíferos líquidos»

4. UNE 109502:2010 Instalación de tanques de acero enterrados para almacenamiento de carburantes y combustibles líquidos

5. Proyecto de una instalación petrolífera para suministros a vehículos

6. Inspección de una instalación petrolífera para suministros a vehículos



100 horas /
6 semanas



Nivel
de
profundidad:
Avanzado*

Modalidad:
e-learning

Ampliar información:

web: www.cogitiformacion.es
e-mail: secretaria@cogitiformacion.es
Tlf: 985 73 28 91

Modalidad

Modalidad e-learning.

El curso se impartirá integralmente vía Internet en la Plataforma de Formación de COGITI (<https://www.cogitiformacion.es>).

Carga lectiva

100 horas

Duración

6 semanas

Fechas

Apertura matrícula	Cierre matrícula	Comienzo curso	Fin de curso
24 de Enero de 2019	20 de Febrero de 2019	18 de Febrero de 2019	31 de Marzo de 2019

Precio

Reseña del cálculo de precios

Precio base: 400€.

A este precio base se le podrán aplicar los siguientes descuentos y/o el incremento por Formación Bonificada (ver más abajo en el apartado "Formación Bonificada"):

Descuentos exclusivos para Colegiados de COGITI	
Descuento	Descripción
Colegiados y Precolegiados: descuento de 200€	Este descuento del 50% se aplica a todos los Colegiados y precolegiados en cualquiera de los colegios, Graduados en Ingeniería rama industrial e Ingenieros Técnicos Industriales que conforman el COGITI y miembros de AERRAATI, siempre que contraten el curso a título individual.
Programa de Becas para Colegiados: descuento de 300€	Todos aquellos Colegiados de Colegios de graduados en ingeniería rama industrial e ingenieros técnicos industriales que estén adheridos a la plataforma o miembros de AERRAATI, podrán acogerse al mismo si cumplen las <u>condiciones del programa de becas</u> , teniendo un 25% de descuento adicional acumulado con el descuento para Colegiados, totalizando un 75% de descuento. Los cursos de Inglés y Alemán, "Mediación para Ingenieros" y "El Sistema Judicial en España" no entran dentro del Programa de Becas.
Acreditación DPC: descuento de 10€	Aquellos colegiados que dispongan de la acreditación DPC en vigor de cualquier nivel, se les aplicará un 5% adicional de descuento sobre el coste de la matrícula del curso. NOTA: Este descuento no es acumulable con el descuento del Programa de Becas.

Descuentos para empresas
Aquellas empresas que deseen beneficiarse de descuentos para los cursos de sus trabajadores podrán firmar sin coste alguno el <u>convenio de colaboración con COGITI</u> . Dicho convenio proporciona un descuento de 100€ (25% sobre el precio base) para alumnos de la empresa que no sean Colegiados, y de 200€ (50% sobre el precio base) para los alumnos que sean Colegiados. Estos descuentos son exclusivos para empleados de empresas y no son compatibles con los descuentos descritos en los apartados anteriores. Las empresas de la Asociación Tecniberia disfrutan de forma implícita de este convenio. Para consultas sobre este tema diríjase a Tecniberia (tlf. 914 313 760)

Descuento para alumnos de entidades con acuerdo con COGITI
Las entidades que tienen acuerdos con COGITI son: <ul style="list-style-type: none">• Colegio de Ingenieros Técnicos Agrícolas (tlf. 913 232 828 - 913 159 191)• Colegio de Ingenieros Técnicos de Obras Públicas e Ingenieros Civiles (CITOPIC - tlf. 914 516 920)• Colegio de Ingenieros Técnicos en Topografía y Geomática (COIGT) (Contacto)• Colegio Oficial de Ingenieros Químicos de Galicia (COEQGA) (Contacto)• Asociación Canaria de Ingenieros de Telecomunicación (ACIT - tlf. 902 107 137)

Los alumnos pertenecientes a estas entidades se beneficiarán de un descuento sobre el precio general. Para mas información sobre el mismo, consultar con dichas entidades.

Formación Bonificada

Si se quisiera realizar el curso usando los créditos que todas las empresas disponen para formación y que gestiona la Fundación Estatal para la Formación en el Empleo (antigua Tripartita) a los precios resultantes de los apartados anteriores se les aplicará un incremento de [recargo_tripartita]€ independientemente de la entidad a la que se le encomiende la gestión para la bonificación de cara a la Aplicación Informática de la FUNDAE, por las exigencias técnicas y administrativas que exige la formación bonificada (Formación programada por las empresas) y la responsabilidad que tienen las empresas organizadoras e impartidoras, emanada de la ley 30/2015, por la que se regula el Sistema de Formación Profesional para el empleo en el ámbito laboral.

Mínimo de alumnos

Esta acción formativa no tiene un mínimo de alumnos.

La matrícula se cerrará cuando se hayan alcanzado un número de 80 alumnos.

Nivel de profundidad

Nivel de profundidad 3

(Partiendo de la base de que todos los cursos están dirigidos a un perfil mínimo de Ingeniero, se valorará el curso que presenta con niveles de 1 a 3 de forma que el 1 significará que el curso es de carácter básico, 2 el curso es de carácter medio y 3 el curso es de carácter avanzado.)

Perfil de Destinatarios

Ingenieros Técnicos Industriales, Graduados en Ingeniería rama industrial, y en general cualquier Ingeniero.

Justificación

Todos los técnicos que realicen proyectos de Almacenamiento de productos químicos deben conocer y aplicar el Reglamento.

Objetivos

- Conocer los contenidos del Real Decreto 706/2017, de 7 de julio, por el que se aprueba la instrucción técnica complementaria MI-IP 04 "Instalaciones para suministro a vehículos" y se regulan determinados aspectos de la reglamentación de instalaciones petrolíferas.
- Adquirir la profundidad suficiente para la aplicación de la normativa.

Docente

Marceliano Herrero Sínovas

Ingeniero Técnico Industrial, Graduado en Ingeniería y Jefe de Servicio Territorial de Industria de la Junta de Castilla y León

Contenido

1. Real Decreto 706/2017, de 7 de julio, por el que se aprueba la instrucción técnica complementaria MI-IP 04 "Instalaciones para suministro a vehículos" y se regulan determinados aspectos de la reglamentación de instalaciones petrolíferas

- CAPÍTULO I. Objeto
- CAPÍTULO II. Ámbito de aplicación
- CAPÍTULO III. Definiciones
- CAPÍTULO IV. Áreas de las instalaciones de suministro a vehículos
- CAPÍTULO V. Almacenamiento de productos y equipos auxiliares
- CAPÍTULO VI. Aparatos surtidores/dispensadores y equipos de suministro y control
- CAPÍTULO VII. Instalación mecánica
- CAPÍTULO VIII. Sistemas de detección de fugas y protección ambiental
- CAPÍTULO IX. Instalación eléctrica
- CAPÍTULO X. Protección contra incendios
- CAPÍTULO XI. Instalaciones mixtas con GLP, GNC, GNL y suministro eléctrico a vehículos
- CAPÍTULO XII. Instalaciones temporales
- CAPÍTULO XIII. Instalaciones desatendidas
- CAPÍTULO XIV. Comunicación de instalaciones. Obligaciones y responsabilidades
- CAPÍTULO XV. Revisiones, pruebas e inspecciones periódicas
- CAPÍTULO XVI. Instalaciones que suministran mezclas de gasolina y etanol y/o de diésel y éster metílico de ácidos grasos
- ANEXO. Normas admitidas para el cumplimiento de la Instrucción MI-IP 04

2. Control metrológico de las instalaciones petrolíferas para suministro a vehículos: surtidores y manómetro

3. MI-IP05 «Instaladores o reparadores y empresas instaladoras o reparadoras de productos petrolíferos líquidos»

4. UNE 109502:2010 Instalación de tanques de acero enterrados para almacenamiento de carburantes y combustibles líquidos

5. Proyecto de una instalación petrolífera para suministros a vehículos

Desarrollo

El curso se desarrollará en el campus virtual de la plataforma de formación e-learning de COGITI. (campusvirtual.cogitiformacion.es)

El día de inicio del curso los alumnos que hayan formalizado la prematrícula en la plataforma (www.cogitiformacion.es) y hayan hecho efectivo el pago de la misma (bien por pasarela de pago, con tarjeta, directamente en el momento de la matriculación o bien por transferencia o ingreso bancario en el número de cuenta que se indica en la misma), podrán acceder al curso por medio de la plataforma, con las claves que utilizaron para registrarse como usuarios. Desde su perfil en "Mis Matrículas" podrán ver el enlace de acceso al curso.

Al ser la formación e-learning, los alumnos seguirán los distintos temas que se proponen en el curso al ritmo que ellos puedan, y en las horas que mejor se adapten a su horario.

NO se exigirá a los alumnos que estén las horas lectivas propuestas para el curso, aunque el número de horas lectivas indicado en cada curso es el recomendable para alcanzar los objetivos del curso y la adquisición de los conocimientos previstos, cada alumno va siguiendo a su ritmo los contenidos, de igual forma NO se cortará el acceso a la plataforma a aquellos alumnos que superen las horas propuestas para el curso. Sí se tendrá en cuenta que el alumno haya visto todos los contenidos o al menos la gran mayoría (más del 75 %) de los mismos durante el periodo que dura el curso, así como realizado con éxito las tareas o ejercicios, trabajos que se le vayan proponiendo durante el curso.

El alumno, además de ir estudiando los contenidos de los distintos temas, podrá participar en el foro del curso dejando sus dudas o sugerencias o intercambiando opiniones técnicas con otros alumnos, así como respondiendo aquellas que hayan dejado otros compañeros. Asimismo podrá hacer las consultas que estime oportunas al tutor del curso para que se las responda a través de la herramienta de mensajería que posee la plataforma y preferentemente en el mismo foro. Recomendamos encarecidamente el uso del foro por parte de todos los alumnos.

Para la obtención del certificado de aprovechamiento del curso el alumno tendrá que superar los objetivos mínimos marcados por el docente (superación de cuestionarios de evaluación, casos prácticos, participación, etc...).

De igual forma, los alumnos, deberán realizar la encuesta de satisfacción que nos ayudará en la mejora de la calidad de las acciones formativas que proponemos en la plataforma de formación. La encuesta estará accesible en el apartado "Mis matrículas" en la plataforma, a partir de la finalización del curso.

Matrícula

Para ampliar información mandar mail a secretaria@cogitiformacion.es o llamando por teléfono al número 985 73 28 91.

Formación Bonificada

La formación bonificada está dirigida a trabajadores de empresas que estén contratados por cuenta ajena, es decir, trabajadores de empresas que, en el momento del comienzo de la acción formativa, coticen a la Seguridad Social por el Régimen General.

Están excluidos los autónomos, los funcionarios y el personal laboral al servicio de las Administraciones públicas.

Para beneficiarse de la Formación bonificada la empresa tiene que encontrarse al corriente en el cumplimiento de sus obligaciones tributarias y de la Seguridad Social.

Para aclarar cualquier duda relacionada con nuestros cursos o sobre la bonificación de la FUNDAE, pueden dirigirse a la página web de la plataforma [FORMACIÓN BONIFICADA](#) donde podrán ver la información de una manera mas detallada, así como descargarse los documentos necesarios para la obtención de esta bonificación.

También pueden ponerse en contacto con nosotros, en el teléfono 985 73 28 91 o en la dirección de correo electrónico secretaria@cogitiformacion.es.

Implantación del Sistema de Gestión de Seguridad y Salud en el Trabajo según ISO 45001

JUSTIFICACIÓN

ISO 45001:2018 reemplazará OHSAS 18001, la referencia mundial para la salud y la seguridad en el lugar de trabajo. Las organizaciones ya certificadas con OHSAS 18001 tendrán tres años para cumplir con la nueva norma ISO 45001, en el caso que quieran mantener el sistema de gestión de la seguridad y salud certificado por entidad externa acreditada.



CONTENIDOS

1.- EVOLUCIÓN DE LOS SISTEMAS DE GESTIÓN DE LA SEGURIDAD Y SALUD EN EL TRABAJO (5h)

2.- CAMBIOS RESPECTO A OHSAS 18001: 2007 (5h)

3.- REQUISITOS ISO 45001: 2018 (60h)

- 3.1.- Referencias normativas (3h)
- 3.2.- Términos y definiciones (2h)
- 3.3.- Contexto de la organización (5h)
- 3.4.- Liderazgo y participación de los trabajadores (5h)
- 3.5.- Planificación (10h)
- 3.6.- Apoyo (10h)
- 3.7.- Operación (10h)
- 3.8.- Evaluación del desempeño (10h)
- 3.9.- Mejora (5h)

4.- ADAPTACIÓN OHSAS 18001:2007- ISO 45001: 2018 (30h)

OBJETIVOS

- Conocer el enfoque de estructura de alto nivel en PRL
- Implementar un sistema de gestión de la seguridad y salud en el trabajo
- Conocer las diferencias entre OHSAS 18001 e ISO 45001
- Integrar el sistema de gestión de la seguridad y salud con los modelos de calidad y medioambiente



120 horas /
8 semanas



Nivel de profundidad:
Intermedio*

Modalidad:
e-learning

Ampliar información:

web: www.cogitiformacion.es
e-mail: secretaria@cogitiformacion.es
Tlf: 985 73 28 91

* Partiendo de la base de que los cursos están dirigidos a un perfil mínimo de Ingeniero

Presentación

La nueva Norma ISO 45001 se basa en los elementos comunes que se encuentran en todos los estándares de sistemas de gestión de ISO con estructura de Alto Nivel (ISO 9001:2015, ISO 14001:2015, ISO 16602:2014, etc.) y utiliza un modelo (POCA), que proporciona un marco para que las organizaciones planifiquen lo que necesitan implementar para minimizar el riesgo de daño para la seguridad y salud de las personas.

Esta norma debe de implantarse teniendo en cuenta la normativa legal de PRL y utilizada para desarrollar el plan de prevención exigido por la ley 31/1995 y resto de normativa que la desarrolla.

El objetivo de este curso es conocer en profundidad las novedades de la nueva norma ISO 45001: 2018 y prepararse para la adaptación del Sistema de Gestión en base a OHSAS 18001: 2007 a esta Nueva Norma ISO.

Se pretende que el curso sea práctico y permita al alumno abordar un proyecto de implantación del Sistema de Gestión de la Seguridad y Salud en su organización.

Modalidad

Modalidad e-learning.

El curso se impartirá integralmente vía Internet en la Plataforma de Formación de COGITI (<https://www.cogitifformacion.es>).

Carga lectiva

120 horas

Duración

8 semanas

Fechas

Apertura matrícula	Cierre matrícula	Comienzo curso	Fin de curso
24 de Enero de 2019	20 de Febrero de 2019	18 de Febrero de 2019	14 de Abril de 2019

Precio

Reseña del cálculo de precios

Precio base: 480€.

A este precio base se le podrán aplicar los siguientes descuentos y/o el incremento por Formación Bonificada (ver más abajo en el apartado "Formación Bonificada"):

Descuento	Descripción
Colegiados y Precolegiados: descuento de 240€	Este descuento del 50% se aplica a todos los Colegiados y precolegiados en cualquiera de los colegios, Graduados en Ingeniería rama industrial e Ingenieros Técnicos Industriales que conforman el COGITI y miembros de AERRAATI, siempre que contraten el curso a título individual.
Programa de Becas para Colegiados: descuento de 360€	Todos aquellos Colegiados de Colegios de graduados en ingeniería rama industrial e ingenieros técnicos industriales que estén adheridos a la plataforma o miembros de AERRAATI, podrán acogerse al mismo si cumplen las <u>condiciones del programa de becas</u> , teniendo un 25% de descuento adicional acumulado con el descuento para Colegiados, totalizando un 75% de descuento. Los cursos de Inglés y Alemán, "Mediación para Ingenieros" y "El Sistema Judicial en España" no entran dentro del Programa de Becas.
Acreditación DPC: descuento de 12€	Aquellos colegiados que dispongan de la acreditación DPC en vigor de cualquier nivel, se les aplicará un 5% adicional de descuento sobre el coste de la matrícula del curso. NOTA: Este descuento no es acumulable con el descuento del Programa de Becas.

Descuentos para empresas
Aquellas empresas que deseen beneficiarse de descuentos para los cursos de sus trabajadores podrán firmar sin coste alguno el <u>convenio de colaboración con COGITI</u> . Dicho convenio proporciona un descuento de 120€ (25% sobre el precio base) para alumnos de la empresa que no sean Colegiados, y de 240€ (50% sobre el precio base) para los alumnos que sean Colegiados. Estos descuentos son exclusivos para empleados de empresas y no son compatibles con los descuentos descritos en los apartados anteriores. Las empresas de la Asociación Tecniberia disfrutan de forma implícita de este convenio. Para consultas sobre este tema diríjase a Tecniberia (tlf. 914 313 760)

Descuento para alumnos de entidades con acuerdo con COGITI
Las entidades que tienen acuerdos con COGITI son: <ul style="list-style-type: none">• Colegio de Ingenieros Técnicos Agrícolas (tlf. 913 232 828 - 913 159 191)• Colegio de Ingenieros Técnicos de Obras Públicas e Ingenieros Civiles (CITOPIC - tlf. 914 516 920)• Colegio de Ingenieros Técnicos en Topografía y Geomática (COIGTI) (Contacto)• Colegio Oficial de Ingenieros Químicos de Galicia (COEQGA) (Contacto)• Asociación Canaria de Ingenieros de Telecomunicación (ACIT - tlf. 902 107 137)

Los alumnos pertenecientes a estas entidades se beneficiarán de un descuento sobre el precio general. Para mas información sobre el mismo, consultar con dichas entidades.

Formación Bonificada

Si se quisiera realizar el curso usando los créditos que todas las empresas disponen para formación y que gestiona la Fundación Estatal para la Formación en el Empleo (antigua Tripartita) a los precios resultantes de los apartados anteriores se les aplicará un incremento de [recargo_tripartita]€ independientemente de la entidad a la que se le encomiende la gestión para la bonificación de cara a la Aplicación Informática de la FUNDAE, por las exigencias técnicas y administrativas que exige la formación bonificada (Formación programada por las empresas) y la responsabilidad que tienen las empresas organizadoras e impartidoras, emanada de la ley 30/2015, por la que se regula el Sistema de Formación Profesional para el empleo en el ámbito laboral.

Mínimo de alumnos

Para que la acción formativa pueda llevarse a cabo se necesitará un número mínimo de 5 alumnos.

La matrícula se cerrará cuando se hayan alcanzado un número de 50 alumnos.

Nivel de profundidad

Nivel de profundidad 2

(Partiendo de la base de que todos los cursos están dirigidos a un perfil mínimo de Ingeniero, se valorará el curso que presenta con niveles de 1 a 3 de forma que el 1 significará que el curso es de carácter básico, 2 el curso es de carácter medio y 3 el curso es de carácter avanzado.)

Perfil de Destinatarios

Ingenieros Técnicos Industriales, Graduados en Ingeniería rama industrial, y en general cualquier Ingeniero.

Objetivos

- Conocer el enfoque de estructura de alto nivel en PRL
- Implementar un sistema de gestión de la seguridad y salud en el trabajo
- Conocer las diferencias entre OHSAS 18001 e ISO 45001
- Integrar el sistema de gestión de la seguridad y salud con los modelos de calidad y medioambiente

Docente

Felipe González Méndez, (Actuará como tutor principal) es Máster en Dirección y Administración de Empresas, Graduado e Ingeniería Mecánica e Ingeniero Técnico Industrial Mecánico.

Ha desarrollado su carrera profesional en el ámbito de la consultoría estratégica y de operaciones, con más de 19 años de experiencia, donde he desempeñado funciones de Consultor, auditor Jefe, técnico de PRL, coordinador de seguridad y Jefe de proyectos en diferentes empresas de ámbito nacional e internacional.

Esta cualificado como auditor IRCA de sistemas de calidad y Medioambiente, habiéndome cualificado como auditor d Calidad, Medio Ambiente, Seguridad y Salud Laboral, seguridad alimentaria e I+D+i, así como Gestor y Auditor Energético.

Es Técnico Superior de Prevención de Riesgos Laborales en las especialidades de Seguridad, Higiene y Ergonomía y Psicología aplicada.

Tamara Pulido Herena (actuará como Tutor de apoyo), es Graduada en Ingeniería Química Industrial e Ingeniera Técnica Industrial en Química Industrial, habiendo cursado la intensificación Tecnología en Medio Ambiente.

Ha desarrollado su carrera profesional en el ámbito de la consultoría estratégica y de operaciones, con más de 5 años de experiencia el ámbito de la calidad y sistemas de gestión, habiendo trabajado en Bertschi-Ludwigshafen GmbH, Hormigones Nalón S.A. y AVANZA Engineering & Consulting.

Es Máster Universitario en Prevención de Riesgos Laborales.

Está cualificada como auditor de sistemas de calidad, medioambiente, PRL. Además, es Técnico Superior de Prevención d Riesgos Laborales en las especialidades de Seguridad, Higiene y Ergonomía y Psicología aplicada.

Contenido

1.- EVOLUCIÓN DE LOS SISTEMA DE GESTIÓN DE LA SEGURIDAD Y SALUD EN EL TRABAJO (Sh)

2.- CAMBIOS RESPECTO A OHSAS 18001: 2007 (5h)

3.- REQUISITOS ISO 45001: 2018 (60h)

- 3.1.- Referencias normativas (3h)
- 3.2.- Términos y definiciones (2h)
- 3.3.- Contexto de la organización(5h)
- 3.4.- Liderazgo y participación de los trabajadores (5h)
- 3.5.- Planificación (10h)
- 3.6.- Apoyo (10h)
- 3.7.- Operación (10h)
- 3.8.- Evaluación del desempeño (10h)
- 3.9.- Mejora (5h)

Desarrollo

El curso se desarrollará en el campus virtual de la plataforma de formación e-learning de COGITI. (campusvirtual.cogitiformacion.es)

El día de inicio del curso los alumnos que hayan formalizado la prematrícula en la plataforma (www.cogitiformacion.es) y hayan hecho efectivo el pago de la misma (bien por pasarela de pago, con tarjeta, directamente en el momento de la matriculación o bien por transferencia o ingreso bancario en el número de cuenta que se indica en la misma), podrán acceder al curso por medio de la plataforma, con las claves que utilizaron para registrarse como usuarios. Desde su perfil en "Mis Matrículas" podrán ver el enlace de acceso al curso.

Al ser la formación e-learning, los alumnos seguirán los distintos temas que se proponen en el curso al ritmo que ellos puedan, y en las horas que mejor se adapten a su horario.

NO se exigirá a los alumnos que estén las horas lectivas propuestas para el curso, aunque el número de horas lectivas indicado en cada curso es el recomendable para alcanzar los objetivos del curso y la adquisición de los conocimientos previstos, cada alumno va siguiendo a su ritmo los contenidos, de igual forma NO se cortará el acceso a la plataforma a aquellos alumnos que superen las horas propuestas para el curso. Sí se tendrá en cuenta que el alumno haya visto todos los contenidos o al menos la gran mayoría (más del 75 %) de los mismos durante el periodo que dura el curso, así como realizado con éxito las tareas o ejercicios, trabajos que se le vayan proponiendo durante el curso.

El alumno, además de ir estudiando los contenidos de los distintos temas, podrá participar en el foro del curso dejando sus dudas o sugerencias o intercambiando opiniones técnicas con otros alumnos, así como respondiendo aquellas que hayan dejado otros compañeros. Asimismo podrá hacer las consultas que estime oportunas al tutor del curso para que se las responda a través de la herramienta de mensajería que posee la plataforma y preferentemente en el mismo foro. Recomendamos encarecidamente el uso del foro por parte de todos los alumnos.

Para la obtención del certificado de aprovechamiento del curso el alumno tendrá que superar los objetivos mínimos marcados por el docente (superación de cuestionarios de evaluación, casos prácticos, participación, etc...).

De igual forma, los alumnos, deberán realizar la encuesta de satisfacción que nos ayudará en la mejora de la calidad de las acciones formativas que proponemos en la plataforma de formación. La encuesta estará accesible en el apartado "Mis matrículas" en la plataforma, a partir de la finalización del curso.

Matrícula

Para ampliar información mandar mail a secretaria@cogitiformacion.es o llamando por teléfono al número 985 73 28 91.

Formación Bonificada

La formación bonificada está dirigida a trabajadores de empresas que estén contratados por cuenta ajena, es decir, trabajadores de empresas que, en el momento del comienzo de la acción formativa, coticen a la Seguridad Social por el Régimen General.

Están excluidos los autónomos, los funcionarios y el personal laboral al servicio de las Administraciones públicas.

Para beneficiarse de la Formación bonificada la empresa tiene que encontrarse al corriente en el cumplimiento de sus obligaciones tributarias y de la Seguridad Social.

Para aclarar cualquier duda relacionada con nuestros cursos o sobre la bonificación de la FUNDAE, pueden dirigirse a la página web de la plataforma [FORMACIÓN BONIFICADA](#) donde podrán ver la información de una manera mas detallada, así como descargarse los documentos necesarios para la obtención de esta bonificación.

También pueden ponerse en contacto con nosotros, en el teléfono 985 73 28 91 o en la dirección de correo electrónico secretaria@cogitiformacion.es.