

NUEVOS CURSOS de la PLATAFORMA DE FORMACIÓN ON-LINE del COGITI

Estimado/a colegiado/a,

Informamos de la puesta en marcha de los siguientes cursos:

| Curso | Inicio | Matrícula hasta | Fin | Horas | Sema-nas | Precio (€) | | |
|---|----------|-----------------|----------|-------|----------|------------|-------------|---------|
| | | | | | | Col. | Col. Becado | No Col. |
| Certificación energética de edificios nuevos y existentes. | 21/01/19 | 23/01/19 | 17/03/19 | 80 | 8 | 160 | 80 | 320 |
| Diseño y Cálculo de estructuras metálicas con generador de pórticos y nuevo Metal 3D de CYPE. | 21/01/19 | 23/01/19 | 24/02/19 | 75 | 5 | 150 | 75 | 300 |
| Cálculo de la Huella de Carbono Corporativa. | 21/01/19 | 23/01/19 | 10/02/19 | 50 | 3 | 100 | 50 | 200 |
| Eficiencia energética en instalaciones de alumbrado exterior. | 21/01/19 | 23/01/19 | 17/03/19 | 80 | 8 | 160 | 80 | 320 |
| Proyectos de reforma y completado de vehículos. | 21/01/19 | 23/01/19 | 03/03/19 | 110 | 6 | 220 | 110 | 440 |
| Reglamento de Seguridad de Instalaciones Frigoríficas, R.D. 138/2011 modificado por el RDL 20/2018. | 21/01/19 | 23/01/19 | 03/03/19 | 100 | 6 | 200 | 100 | 400 |
| Revit MEP + Introducción a Estructuras online. | 21/01/19 | 23/01/19 | 17/03/19 | 70 | 8 | 140 | 70 | 280 |

Más información y matrícula en la Web: <https://www.cogitiformacion.es>.

Los **colegiados** en situación de **desempleo** y los colegiados **autónomos** y **trabajadores por cuenta ajena** (en función de su renta anual) pueden obtener una **beca** del **50%** del precio para colegiado: <https://www.cogitiformacion.es/index.php?r=site/page&view=becas>

Los cursos pueden ser **bonificados** a través de **FUNDAE** (antigua **Tripartita**) <https://www.cogitiformacion.es/index.php?r=site/page&view=tripartita>

En la **Circular 6/2017** se ha informado sobre un **Convenio** de colaboración en el ámbito empresarial (de especial interés para **colegiados trabajadores por cuenta ajena en empresas de cualquier ámbito**).

En la **Circular 94/2017** se ha informado sobre la **Promoción por nº de cursos realizados** para la **obtención y/o renovación gratuita de la Acreditación DPC**.

Dudas sobre matriculación, contenido y desarrollo de los cursos: Tel. 985 26 23 50, e-mail: secretaria@cogitiformacion.es.

Jorge Cerqueiro Pequeño
Decano

Certificación energética de edificios nuevos y existentes

JUSTIFICACIÓN

Desde que se iniciaron las Certificaciones de Eficiencia Energética ha habido muchas modificaciones y actualizaciones en las normativas, a las que en 2013 se añadieron las de los edificios existentes. Por eso hemos diseñado un curso para que los alumnos puedan ampliar y/o actualizar sus conocimientos.



OBJETIVOS

Formarse como certificador energético de edificios tanto de edificios nuevos como existentes.

Saber usar el siguiente software: HERRAMIENTA UNIFICADA - HULC. / CALENER GT / CE3X

La finalidad del curso es eminentemente práctica. Se explicaran todos los contenidos a partir de ejemplos-ejercicios basados en certificaciones energéticas reales

CONTENIDOS

Capítulo 1 - Normativa certificación energética: de la directiva europea de 2002 al Real Decreto 235/2013 y adaptación de enero de 2016 al CTEHE de 2013.

Capítulo 2 - Modelización de edificios con HULC

Capítulo 3 - Justificación HE1-HE0 con la herramienta unificada HULC

Capítulo 4 - Certificación energética Residencial con HULC

Capítulo 5 - Certificación energética Terciario con HULC

Capítulo 6 - Introducción a la certificación energética Terciario con Calener GT.

Capítulo 7 - CE3X - Residencial.

Capítulo 8 - CE3X - Terciario.

80 horas /
8 semanas

Nivel de profundidad:
Intermedio*

Modalidad:
e-learning

Ampliar información:
web: www.cogitformacion.es
e-mail: secretaria@cogitformacion.es
Tlf: 985 73 28 91

* Partiendo de la base de que los cursos están dirigidos a un perfil mínimo de Ingeniero

Modalidad

Modalidad e-learning.

El curso se impartirá integralmente vía Internet en la Plataforma de Formación de COGITI (<https://www.cogitformacion.es>).

Carga lectiva

80 horas

Duración

8 semanas

Fechas

Apertura matrícula

Cierre matrícula

Comienzo curso

Fin de curso

Precio

Reseña del cálculo de precios

Precio base: 320€.

A este precio base se le podrán aplicar los siguientes descuentos y/o el incremento por Formación Bonificada (ver más abajo en el apartado "Formación Bonificada"):

| Descuento | Descripción |
|--|---|
| Colegiados y Precolegiados: descuento de 160€ | Este descuento del 50% se aplica a todos los Colegiados y precolegiados en cualquiera de los colegios, Graduados en Ingeniería rama industrial e Ingenieros Técnicos Industriales que conforman el COGITI y miembros de AERRAITI, siempre que contraten el curso a título individual. |
| Programa de Becas para Colegiados: descuento de 240€ | Todos aquellos Colegiados de Colegios de graduados en ingeniería rama industrial e ingenieros técnicos industriales que estén adheridos a la plataforma o miembros de AERRAITI, podrán acogerse al mismo si cumplen las <u>condiciones del programa de becas</u> , teniendo un 25% de descuento adicional acumulado con el descuento para Colegiados, totalizando un 75% de descuento. Los cursos de Inglés y Alemán, "Mediación para Ingenieros" y "El Sistema Judicial en España" no entran dentro del Programa de Becas. |
| Acreditación DPC: descuento de 8€ | Aquellos colegiados que dispongan de la acreditación DPC en vigor de cualquier nivel, se les aplicará un 5% adicional de descuento sobre el coste de la matrícula del curso. NOTA: Este descuento no es acumulable con el descuento del Programa de Becas. |

| Descuentos para empresas |
|--|
| Aquellas empresas que deseen beneficiarse de descuentos para los cursos de sus trabajadores podrán firmar sin coste alguno el <u>convenio de colaboración con COGITI</u> . Dicho convenio proporciona un descuento de 80€ (25% sobre el precio base) para alumnos de la empresa que no sean Colegiados, y de 160€ (50% sobre el precio base) para los alumnos que sean Colegiados. Estos descuentos son exclusivos para empleados de empresas y no son compatibles con los descuentos descritos en los apartados anteriores. Las empresas de la Asociación Tecniberia disfrutan de forma implícita de este convenio. Para consultas sobre este tema diríjase a Tecniberia (tlf. 914 313 760) |

| Descuento para alumnos de entidades con acuerdo con COGITI |
|---|
| Las entidades que tienen acuerdos con COGITI son: <ul style="list-style-type: none"> • Colegio de Ingenieros Técnicos Agrícolas (tlf. 913 232 828 - 913 159 191) • Colegio de Ingenieros Técnicos de Obras Públicas e Ingenieros Civiles (<u>CITOPIC</u>) (tlf. 914 516 920) • Colegio de Ingenieros Técnicos en Topografía y Geomática (<u>COIGT</u>) (<u>Contacto</u>) • Colegio Oficial de Ingenieros Químicos de Galicia (<u>COEQGA</u>) (<u>Contacto</u>) Los alumnos pertenecientes a estas entidades se beneficiarán de un descuento sobre el precio general. Para mas información sobre el mismo, consultar con dichas entidades. |

| Formación Bonificada |
|---|
| Si se quisiera realizar el curso usando los créditos que todas las empresas disponen para formación y que gestiona la Fundación Estatal para la Formación en el Empleo (antigua Tripartita) a los precios resultantes de los apartados anteriores se les aplicará un incremento de 80€ independientemente de la entidad a la que se le encomiende la gestión para la bonificación de cara a la Aplicación Informática de la FUNDAE , por las exigencias técnicas y administrativas que exige la formación bonificada (Formación programada por las empresas) y la responsabilidad que tienen las empresas organizadoras e impartidoras, emanada de la ley 30/2015, por la que se regula el Sistema de Formación Profesional para el empleo en el ámbito laboral. |

Mínimo de alumnos

Para que la acción formativa pueda llevarse a cabo se necesitará un número mínimo de **25** alumnos.

La matrícula se cerrará cuando se hayan alcanzado un número de **80** alumnos.

Nivel de profundidad

Nivel de profundidad 2

(Partiendo de la base de que todos los cursos están dirigidos a un perfil mínimo de Ingeniero, se valorará el curso que presenta con niveles de 1 a 3 de forma que el 1 significará que el curso es de carácter básico, 2 el curso es de carácter medio y 3 el curso es de carácter avanzado.)

Justificación

Desde que se iniciaron las Certificaciones de Eficiencia Energética ha habido muchas modificaciones y actualizaciones en las normativas, a las que en 2013 se añadieron las de los edificios existentes. Por eso hemos diseñado un curso para que los alumnos puedan ampliar y/o actualizar sus conocimientos.

Además desde el 14/01/2016 entró en vigor las nuevas versiones de los programas para el cálculo de la certificación energética que recogen los cambios producidos en el procedimiento de la certificación debidos a la necesaria convergencia de la certificación energética con el Documento Básico de Ahorro de Energía (DB-HE) del CTE vigente de 2013.

Conocerán las normativas de certificación energética en vigor desde septiembre de 2013, así como el nuevo software de cumplimiento de HE que sustituye al LIDER, la herramienta unificada HULC. Se explicará además la certificación energética de edificios nuevos con el mismo HULC y con el software más avanzado, CALENER GT.

Y para terminar un dos años después de la entrada en vigor de los software de edificios existentes se realizará una recopilación de casos reales avanzados que se han ido solucionando este meses mediante el software más utilizado, CE3X.

Objetivos

Formarse como certificador energético de edificios tanto de edificios nuevos como existentes.

Saber usar el siguiente software:

- HERRAMIENTA UNIFICADA - HULC.
- CALENER GT.
- CE3X.

La finalidad del curso es eminentemente práctica. Se explicaran todos los contenidos a partir de ejemplos-ejercicios basados en certificaciones energéticas reales.

Contenido

Bloque A - Nueva Normativa Certificación energética

Capítulo 1 - Normativa certificación energética: de la directiva europea de 2002 al Real Decreto 235/2013 y adaptación de enero de 2016 al CTEHE de 2013.

Bloque B - Certificación energéticas de edificios nuevos

Capítulo 2 - Modelización de edificios con HULC

Capítulo 3 - Justificación HE1-HE0 con la herramienta unificada HULC

Capítulo 4 - Certificación energética Residencial con HULC

Capítulo 5 - Certificación energética Terciario con HULC

Capítulo 6 - Introducción a la certificación energética Terciario con Calener GT.

La explicación del software se realizará a partir de ejemplos reales, uno del sector doméstico y dos del sector terciario. Estos ejemplos se irán realizando paso a paso en los manuales del curso, así el alumno podrá practicar con el software.

Bloque C - Certificación energética de Edificios Existentes

Capítulo 7 - CE3X - Residencial.

Capítulo 8 - CE3X - Terciario.

Anexo - Fichas de soluciones para casos reales.

En este bloque el alumno realizará una caso práctico de una certificación energética de un piso existente y de un local comercial. También se explicarán diferentes herramientas, aplicaciones para facilitar las certificaciones energéticas

Desarrollo

El curso se desarrollará en el campus virtual de la plataforma de formación e-learning de COGITI. (campusvirtual.cogitifformacion.es)

El día de inicio del curso los alumnos que hayan formalizado la prematrícula en la plataforma (www.cogitifformacion.es) y hayan hecho efectivo el pago de la misma (bien por pasarela de pago, con tarjeta, directamente en el momento de la matriculación o bien por transferencia o ingreso bancario en el número de cuenta que se indica en la misma), podrán acceder al curso por medio de la plataforma, con las claves que utilizaron para registrarse como usuarios. Desde su perfil en "Mis Matrículas" podrán ver el enlace de acceso al curso.

Al ser la formación e-learning, los alumnos seguirán los distintos temas que se proponen en el curso al ritmo que ellos puedan, y en las horas que mejor se adapten a su horario.

NO se exigirá a los alumnos que estén las horas lectivas propuestas para el curso, aunque el número de horas lectivas indicado en cada curso es el recomendable para alcanzar los objetivos del curso y la adquisición de los conocimientos previstos, cada alumno va siguiendo a su ritmo los contenidos, de igual forma NO se cortará el acceso a la plataforma a aquellos alumnos que superen las horas propuestas para el curso. Sí se tendrá en cuenta que el alumno haya visto todos los contenidos o al menos la gran mayoría (más del 75 %) de los mismos durante el periodo que dura el curso, así como realizado con éxito las tareas o ejercicios, trabajos que se le vayan proponiendo durante el curso.

El alumno, además de ir estudiando los contenidos de los distintos temas, podrá participar en el foro del curso dejando sus dudas o sugerencias o intercambiando opiniones técnicas con otros alumnos, así como respondiendo aquellas que hayan dejado otros compañeros. Asimismo podrá hacer las consultas que estime oportunas al tutor del curso para que se las responda a través de la herramienta de mensajería que posee la plataforma y preferentemente en el mismo foro. Recomendamos encarecidamente el uso del foro por parte de todos los alumnos.

Para la obtención del certificado de aprovechamiento del curso el alumno tendrá que superar los objetivos mínimos marcados por el docente (superación de cuestionarios de evaluación, casos prácticos, participación, etc...).

De igual forma, los alumnos, deberán realizar la encuesta de satisfacción que nos ayudará en la mejora de la calidad de las acciones formativas que proponemos en la

plataforma de formación. La encuesta estará accesible en el apartado "Mis matrículas" en la plataforma, a partir de la finalización del curso.

Matrícula

Para ampliar información mandar mail a secretaria@cogitiformacion.es o llamando por teléfono al número 985 73 28 91.

Formación Bonificada

La formación bonificada está dirigida a trabajadores de empresas que estén **contratados por cuenta ajena**, es decir, trabajadores de empresas que, en el momento del comienzo de la acción formativa, coticen a la Seguridad Social por el Régimen General.

Están **excluidos** los autónomos, los funcionarios y el personal laboral al servicio de las Administraciones públicas.

Para beneficiarse de la Formación bonificada la empresa tiene que encontrarse al corriente en el cumplimiento de sus obligaciones tributarias y de la Seguridad Social.

Para aclarar cualquier duda relacionada con nuestros cursos o sobre la bonificación de la FUNDAE, pueden dirigirse a la página web de la plataforma **FORMACIÓN BONIFICADA** donde podrán ver la información de una manera mas detallada, así como descargarse los documentos necesarios para la obtención de esta bonificación.

También pueden ponerse en contacto con nosotros, en el teléfono 985 73 28 91 o en la dirección de correo electrónico secretaria@cogitiformacion.es.

Diseño y Cálculo de estructuras metálicas con generador de pórticos y nuevo Metal 3D de CYPE

JUSTIFICACIÓN

Las estructuras metálicas son la solución más habitual para la resolución de la edificación industrial. La aparición de nuevas normativas y de nuevos programas de ordenador hacen que sea sencillo que un técnico quede desfasado. Este curso resuelve este problema desde un prisma eminentemente práctico que le resultará interesante al que pretenda actualizarse y también al que desee introducirse en este apasionante mundo.

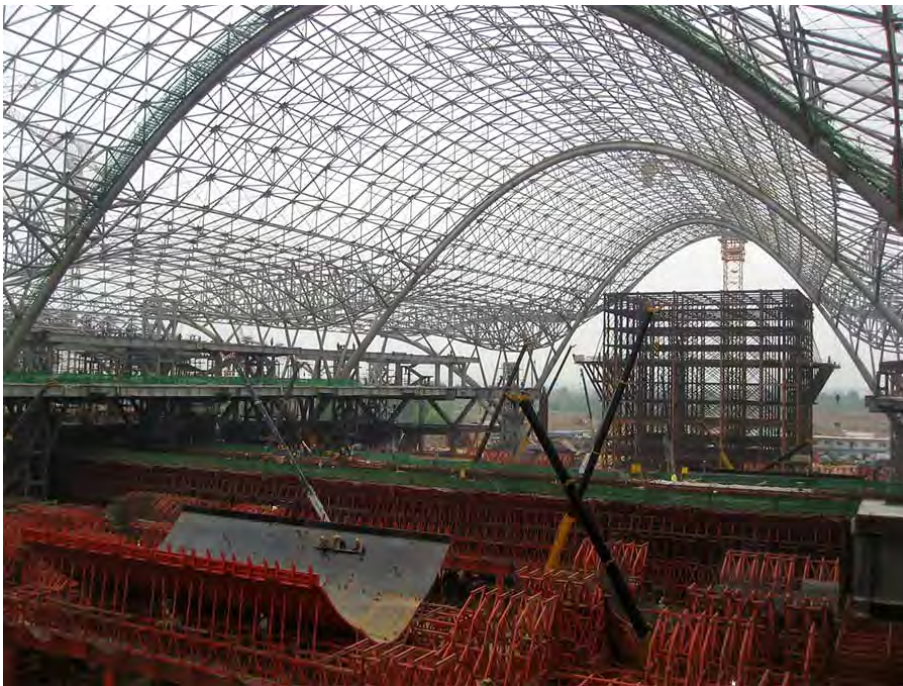

OBJETIVOS

Dominar los programas Generador de Pórticos y Nuevo Metal 3D (de CYPE Ingenieros) para poder diseñar y calcular con él la estructura metálica de una nave industrial con entreplanta/ Actualizar los conocimientos sobre el diseño y cálculo de estructuras metálicas./ Calcular y optimizar la cimentación de este tipo de edificios/ Identificar y resolver los detalles constructivos derivados de la solución estructural elegida.

CONTENIDOS

- Planteamiento del problema
- Cálculo de correas
- Exportación del edificio y datos generales de la obra
- Aportación de elementos estructurales secundarios
- Discusión de posibles soluciones en nudos
- Tratamiento de barras (flechas, pandeos y otras características)
- Repaso a las cargas
- Cálculo y optimización de la estructura
- Placas de anclaje y uniones
- Cimentación



75 horas /
5 semanas



Nivel de profundidad:
Básico*

Modalidad:
e-learning

Ampliar información:

web: www.cogitformacion.es
e-mail: secretaria@cogitformacion.es
Tlf: 985 73 28 91

* Partiendo de la base de que los cursos están dirigidos a un perfil mínimo de Ingeniero

Presentación

http://videos001.cogitformacion.s3.amazonaws.com/0209-cypemetal3d/VIDEO_PRESENTACION.mp4

Modalidad

Modalidad e-learning.

El curso se impartirá integralmente vía Internet en la Plataforma de Formación de COGITI (<https://www.cogitformacion.es>).

Carga lectiva

75 horas

Duración

5 semanas

Fechas

| Apertura matrícula | Cierre matrícula | Comienzo curso | Fin de curso |
|-------------------------|---------------------|---------------------|-----------------------|
| 27 de Diciembre de 2018 | 23 de Enero de 2019 | 21 de Enero de 2019 | 24 de Febrero de 2019 |

Precio

Reseña del cálculo de precios

Precio base: 300€.

A este precio base se le podrán aplicar los siguientes descuentos y/o el incremento por Formación Bonificada (ver más abajo en el apartado "Formación Bonificada"):

| Descuento | Descripción |
|--|---|
| Colegiados y Precolegiados: descuento de 150€ | Este descuento del 50% se aplica a todos los Colegiados y precolegiados en cualquiera de los colegios, Graduados en Ingeniería rama industrial e Ingenieros Técnicos Industriales que conforman el COGITI y miembros de AERRAITI, siempre que contraten el curso a título individual. |
| Programa de Becas para Colegiados: descuento de 225€ | Todos aquellos Colegiados de Colegios de graduados en ingeniería rama industrial e ingenieros técnicos industriales que estén adheridos a la plataforma o miembros de AERRAITI, podrán acogerse al mismo si cumplen las <u>condiciones del programa de becas</u> , teniendo un 25% de descuento adicional acumulado con el descuento para Colegiados, totalizando un 75% de descuento. Los cursos de Inglés y Alemán, "Mediación para Ingenieros" y "El Sistema Judicial en España" no entran dentro del Programa de Becas. |
| Acreditación DPC: descuento de 7.5€ | Aquellos colegiados que dispongan de la acreditación DPC en vigor de cualquier nivel, se les aplicará un 5% adicional de descuento sobre el coste de la matrícula del curso. NOTA: Este descuento no es acumulable con el descuento del Programa de Becas. |

| Descuentos para empresas |
|--|
| Aquellas empresas que deseen beneficiarse de descuentos para los cursos de sus trabajadores podrán firmar sin coste alguno el <u>convenio de colaboración con COGITI</u> . Dicho convenio proporciona un descuento de 75€ (25% sobre el precio base) para alumnos de la empresa que no sean Colegiados, y de 150€ (50% sobre el precio base) para los alumnos que sean Colegiados. Estos descuentos son exclusivos para empleados de empresas y no son compatibles con los descuentos descritos en los apartados anteriores. Las empresas de la Asociación Tecniberia disfrutan de forma implícita de este convenio. Para consultas sobre este tema dirijase a Tecniberia (tlf. 914 313 760) |

| Descuento para alumnos de entidades con acuerdo con COGITI |
|--|
| Las entidades que tienen acuerdos con COGITI son: <ul style="list-style-type: none">• Colegio de Ingenieros Técnicos Agrícolas (tlf. 913 232 828 - 913 159 191)• Colegio de Ingenieros Técnicos de Obras Públicas e Ingenieros Civiles (<u>CITOPIC</u>) (tlf. 914 516 920)• Colegio de Ingenieros Técnicos en Topografía y Geomática (<u>COIGT</u>) (<u>Contacto</u>)• Colegio Oficial de Ingenieros Químicos de Galicia (<u>COEQGA</u>) (<u>Contacto</u>) Los alumnos pertenecientes a estas entidades se beneficiarán de un descuento sobre el precio general. Para mas información sobre el mismo, consultar con dichas entidades. |

| Formación Bonificada |
|---|
| Si se quisiera realizar el curso usando los créditos que todas las empresas disponen para formación y que gestiona la Fundación Estatal para la Formación en el Empleo (antigua Tripartita) a los precios resultantes de los apartados anteriores se les aplicará un incremento de 75€ independientemente de la entidad a la que se le encomiende la gestión para la bonificación de cara a la Aplicación Informática de la FUNDAE , por las exigencias técnicas y administrativas que exige la formación bonificada (Formación programada por las empresas) y la responsabilidad que tienen las empresas organizadoras e impartidoras, emanada de la ley 30/2015, por la que se regula el Sistema de Formación Profesional para el empleo en el ámbito laboral. |

Mínimo de alumnos

Para que la acción formativa pueda llevarse a cabo se necesitará un número mínimo de **15** alumnos.

La matrícula se cerrará cuando se hayan alcanzado un número de **80** alumnos.

Nivel de profundidad

Nivel de profundidad 1

(Partiendo de la base de que todos los cursos están dirigidos a un perfil mínimo de Ingeniero, se valorará el curso que presenta con niveles de 1 a 3 de forma que el 1 significará que el curso es de carácter básico, 2 el curso es de carácter medio y 3 el curso es de carácter avanzado.)

Perfil de Destinatarios

Alumnos con conocimientos básicos de estructuras metálicas.

Requisitos previos recomendables: Conocimientos básicos de estructuras metálicas.

Software

La empresa CYPE Ingenieros proporciona sin coste una licencia temporal a todos los alumnos que se matriculen efectivamente en el curso.

NOTA: Salvo que se especifique lo contrario, el software de los cursos es compatible con entornos Windows en PC. Consultar para otros sistemas operativos y plataformas.

Justificación

Las estructuras metálicas son la solución más habitual para la resolución de la edificación industrial. La aparición de nuevas normativas y de nuevos programas de ordenador hacen que sea sencillo que un técnico quede desfasado. Este curso resuelve este problema desde un prisma eminentemente práctico que le resultará interesante al que pretenda actualizarse y también al que desee introducirse en este apasionante mundo.

Objetivos

1. Dominar los programas Generador de Pórticos y Nuevo Metal 3D (de CYPE Ingenieros) para poder diseñar y calcular con él la estructura metálica de una nave industrial con entreplanta.
2. Actualizar los conocimientos sobre el diseño y cálculo de estructuras metálicas.
3. Calcular y optimizar la cimentación de este tipo de edificios.
4. Identificar y resolver los detalles constructivos derivados de la solución estructural elegida.

Docente

D. Antonio Manuel Reyes Rodríguez.

Contenido

1. Planteamiento del problema
2. Cálculo de correas
3. Exportación del edificio y datos generales de la obra
4. Aportación de elementos estructurales secundarios
5. Discusión de posibles soluciones en nudos
6. Tratamiento de barras (flechas, pandeos y otras características)
7. Repaso a las cargas
8. Cálculo y optimización de la estructura
9. Placas de anclaje y uniones
10. Cimentación
11. Efecto de la entreplanta
12. Salida de resultados

Desarrollo

El curso se desarrollará en el campus virtual de la plataforma de formación e-learning de COGITI. (campusvirtual.cogitiformacion.es)

El día de inicio del curso los alumnos que hayan formalizado la prematrícula en la plataforma (www.cogitiformacion.es) y hayan hecho efectivo el pago de la misma (bien por pasarela de pago, con tarjeta, directamente en el momento de la matriculación o bien por transferencia o ingreso bancario en el número de cuenta que se indica en la misma), podrán acceder al curso por medio de la plataforma, con las claves que utilizaron para registrarse como usuarios. Desde su perfil en "Mis Matrículas" podrán ver el enlace de acceso al curso.

Al ser la formación e-learning, los alumnos seguirán los distintos temas que se proponen en el curso al ritmo que ellos puedan, y en las horas que mejor se adapten a su horario.

NO se exigirá a los alumnos que estén las horas lectivas propuestas para el curso, aunque el número de horas lectivas indicado en cada curso es el recomendable para alcanzar los objetivos del curso y la adquisición de los conocimientos previstos, cada alumno va siguiendo a su ritmo los contenidos, de igual forma NO se cortará el acceso a la plataforma a aquellos alumnos que superen las horas propuestas para el curso. Sí se tendrá en cuenta que el alumno haya visto todos los contenidos o al menos la gran mayoría (más del 75 %) de los mismos durante el periodo que dura el curso, así como realizado con éxito las tareas o ejercicios, trabajos que se le vayan proponiendo durante el curso.

El alumno, además de ir estudiando los contenidos de los distintos temas, podrá participar en el foro del curso dejando sus dudas o sugerencias o intercambiando opiniones técnicas con otros alumnos, así como respondiendo aquellas que hayan dejado otros compañeros. Asimismo podrá hacer las consultas que estime oportunas al tutor del curso para que se las responda a través de la herramienta de mensajería que posee la plataforma y preferentemente en el mismo foro. Recomendamos encarecidamente el uso del foro por parte de todos los alumnos.

Para la obtención del certificado de aprovechamiento del curso el alumno tendrá que superar los objetivos mínimos marcados por el docente (superación de cuestionarios de evaluación, casos prácticos, participación, etc...).

De igual forma, los alumnos, deberán realizar la encuesta de satisfacción que nos ayudará en la mejora de la calidad de las acciones formativas que proponemos en la plataforma de formación. La encuesta estará accesible en el apartado "Mis matrículas" en la plataforma, a partir de la finalización del curso.

Matrícula

Para ampliar información mandar mail a secretaria@cogitifformacion.es o llamando por teléfono al número 985 73 28 91.

Formación Bonificada

La formación bonificada está dirigida a trabajadores de empresas que estén **contratados por cuenta ajena**, es decir, trabajadores de empresas que, en el momento del comienzo de la acción formativa, coticen a la Seguridad Social por el Régimen General.

Están **excluidos** los autónomos, los funcionarios y el personal laboral al servicio de las Administraciones públicas.

Para beneficiarse de la Formación bonificada la empresa tiene que encontrarse al corriente en el cumplimiento de sus obligaciones tributarias y de la Seguridad Social.

Para aclarar cualquier duda relacionada con nuestros cursos o sobre la bonificación de la FUNDAE, pueden dirigirse a la página web de la plataforma **FORMACIÓN BONIFICADA** donde podrán ver la información de una manera mas detallada, así como descargarse los documentos necesarios para la obtención de esta bonificación.

También pueden ponerse en contacto con nosotros, en el teléfono 985 73 28 91 o en la dirección de correo electrónico secretaria@cogitifformacion.es.

Cálculo de la Huella de Carbono Corporativa

JUSTIFICACIÓN

La necesaria mejora de la competitividad energética de las empresas, unida a la lucha intergubernamental contra el cambio climático, hace que surjan nuevas iniciativas como la del Registro de Huella de Carbono del Ministerio de Agricultura Alimentación y Medio Ambiente (Gobierno de España).

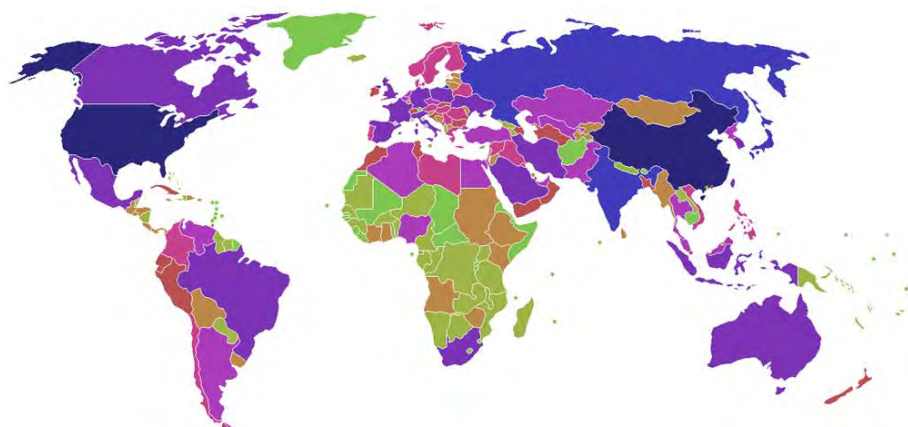

CONTENIDOS

- Panel Intergubernamental sobre Cambio Climático (IPCC).
- Composiciones Químicas .
- Potenciales de Calentamiento Global.
- Metodologías de cuantificación de gases de efecto invernadero.
- Actividades para la reducción y remoción de emisiones.
- Identificación y disminución de las incertidumbres.
- Planificación estratégica.
- Elaboración de informes.
- Proceso verificador.

OBJETIVOS

Familiarizar al alumno con las exigencias de la Norma 14064-1:2012. Gases de Efecto Invernadero. / Conocer los gases que contribuyen al cambio climático y su importancia relativa. / Enseñarle a identificar y gestionar fuentes contaminantes. / Capacitarlo para elaborar y gestionar inventarios de gases de efecto invernadero.



50 horas /
3 semanas



Nivel de profundidad:
Básico*

Modalidad:
e-learning

Ampliar información:

web: www.cogitifformacion.es
e-mail: secretaria@cogitifformacion.es
Tlf: 985 73 28 91

* Partiendo de la base de que los cursos están dirigidos a un perfil mínimo de Ingeniero

Modalidad

Modalidad e-learning.

El curso se impartirá integralmente vía Internet en la Plataforma de Formación de COGITI (<https://www.cogitifformacion.es>).

Carga lectiva

50 horas

Duración

3 semanas

Fechas

Apertura matrícula

27 de Diciembre de 2018

Cierre matrícula

23 de Enero de 2019

Comienzo curso

21 de Enero de 2019

Fin de curso

10 de Febrero de 2019

Precio

Reseña del cálculo de precios

Precio base: 200€.

A este precio base se le podrán aplicar los siguientes descuentos y/o el incremento por Formación Bonificada (ver más abajo en el apartado "Formación Bonificada"):

| Descuento | Descripción |
|--|---|
| Colegiados y Precolegiados: descuento de 100€ | Este descuento del 50% se aplica a todos los Colegiados y precolegiados en cualquiera de los colegios, Graduados en Ingeniería rama industrial e Ingenieros Técnicos Industriales que conforman el COGITI y miembros de AERRAITI, siempre que contraten el curso a título individual. |
| Programa de Becas para Colegiados: descuento de 150€ | Todos aquellos Colegiados de Colegios de graduados en ingeniería rama industrial e ingenieros técnicos industriales que estén adheridos a la plataforma o miembros de AERRAITI, podrán acogerse al mismo si cumplen las condiciones del programa de becas , teniendo un 25% de descuento adicional acumulado con el descuento para Colegiados, totalizando un 75% de descuento. Los cursos de Inglés y Alemán, "Mediación para Ingenieros" y "El Sistema Judicial en España" no entran dentro del Programa de Becas. |
| Acreditación DPC: descuento de 5€ | Aquellos colegiados que dispongan de la acreditación DPC en vigor de cualquier nivel, se les aplicará un 5% adicional de descuento sobre el coste de la matrícula del curso. NOTA: Este descuento no es acumulable con el descuento del Programa de Becas. |

| Descuentos para empresas |
|---|
| Aquellas empresas que deseen beneficiarse de descuentos para los cursos de sus trabajadores podrán firmar sin coste alguno el convenio de <u>colaboración con COGITI</u> . Dicho convenio proporciona un descuento de 50€ (25% sobre el precio base) para alumnos de la empresa que no sean Colegiados, y de 100€ (50% sobre el precio base) para los alumnos que sean Colegiados. |
| Estos descuentos son exclusivos para empleados de empresas y no son compatibles con los descuentos descritos en los apartados anteriores. |
| Las empresas de la Asociación Tecniberia disfrutan de forma implícita de este convenio. Para consultas sobre este tema diríjase a Tecniberia (tlf. 914 313 760) |

| Descuento para alumnos de entidades con acuerdo con COGITI |
|--|
| Las entidades que tienen acuerdos con COGITI son: <ul style="list-style-type: none">• Colegio de Ingenieros Técnicos Agrícolas (tlf. 913 232 828 - 913 159 191)• Colegio de Ingenieros Técnicos de Obras Públicas e Ingenieros Civiles (CITOPIC) (tlf. 914 516 920)• Colegio de Ingenieros Técnicos en Topografía y Geomática (COIGT) (Contacto)• Colegio Oficial de Ingenieros Químicos de Galicia (COEQGA) (Contacto) |
| Los alumnos pertenecientes a estas entidades se beneficiarán de un descuento sobre el precio general. Para mas información sobre el mismo, consultar con dichas entidades. |

| Formación Bonificada |
|---|
| Si se quisiera realizar el curso usando los créditos que todas las empresas disponen para formación y que gestiona la Fundación Estatal para la Formación en el Empleo (antigua Tripartita) a los precios resultantes de los apartados anteriores se les aplicará un incremento de 50€ independientemente de la entidad a la que se le encomiende la gestión para la bonificación de cara a la Aplicación Informática de la FUNDAE , por las exigencias técnicas y administrativas que exige la formación bonificada (Formación programada por las empresas) y la responsabilidad que tienen las empresas organizadoras e impartidoras, emanada de la ley 30/2015, por la que se regula el Sistema de Formación Profesional para el empleo en el ámbito laboral. |

Mínimo de alumnos

Para que la acción formativa pueda llevarse a cabo se necesitará un número mínimo de **10** alumnos.

La matrícula se cerrará cuando se hayan alcanzado un número de **80** alumnos.

Nivel de profundidad

Nivel de profundidad 1

(Partiendo de la base de que todos los cursos están dirigidos a un perfil mínimo de Ingeniero, se valorará el curso que presenta con niveles de 1 a 3 de forma que el 1 significará que el curso es de carácter básico, 2 el curso es de carácter medio y 3 el curso es de carácter avanzado.)

Perfil de Destinatarios

Licenciados, ingenieros, arquitectos, técnicos y estudiantes de último año.

Justificación

La necesaria mejora de la competitividad energética de las empresas, unida a la lucha intergubernamental contra el cambio climático, hace que surjan nuevas iniciativas como la del Registro de Huella de Carbono del Ministerio de Agricultura Alimentación y Medio Ambiente (Gobierno de España). El esfuerzo que supone acceder a este registro para las empresas, se compensa con la obtención de un sello y la consideración de éste en los baremos de contratación pública.

Para acceder a ese registro, la norma de referencia más utilizada es la ISO 14064-1:2012 sobre Gases de Efecto Invernadero. Su implantación en las empresas que por su actividad producen emisiones directas e indirectas de gases de efecto invernadero, hace prever que en los próximos años pueda tener un impacto similar al que ha tenido la implantación de la Norma ISO 14001 en las diferentes organizaciones.

Objetivos

1. Familiarizar al alumno con las exigencias de la Norma 14064-1:2012. Gases de Efecto Invernadero.
2. Conocer los gases que contribuyen al cambio climático y su importancia relativa.
3. Enseñarle a identificar y gestionar fuentes contaminantes.
4. Capacitarlo para elaborar y gestionar inventarios de gases de efecto invernadero.
5. Proponer medidas preventivas, correctoras y compensatorias .

Docente

D. Antonio Martín Velázquez

Contenido

1. Conceptos y Definiciones.

- a. Principales Sectores Productivos.
- b. Emisiones directas e indirectas.

2. Gases de Efecto Invernadero: Contribución al Cambio Climático.

- a. Panel Intergubernamental sobre Cambio Climático (IPCC).
- b. Composiciones Químicas .
- c. Potenciales de Calentamiento Global.

3. Diseño, desarrollo y gestión de un Inventario de Gases de Efecto Invernadero.

- a. Metodologías de cuantificación de gases de efecto invernadero.
- b. Actividades para la reducción y remoción de emisiones.
- c. Identificación y disminución de las incertidumbres.

4. Control, Comunicación y Verificación .

- a. Planificación estratégica.
- b. Elaboración de informes.
- c. Proceso verificador.

Desarrollo

El curso se desarrollará en el campus virtual de la plataforma de formación e-learning de COGITI. (campusvirtual.cogitiformacion.es)

El día de inicio del curso los alumnos que hayan formalizado la prematrícula en la plataforma (www.cogitiformacion.es) y hayan hecho efectivo el pago de la misma (bien por pasarela de pago, con tarjeta, directamente en el momento de la matriculación o bien por transferencia o ingreso bancario en el número de cuenta que se indica en la misma), podrán acceder al curso por medio de la plataforma, con las claves que utilizaron para registrarse como usuarios. Desde su perfil en "Mis Matrículas" podrán ver el enlace de acceso al curso.

Al ser la formación e-learning, los alumnos seguirán los distintos temas que se proponen en el curso al ritmo que ellos puedan, y en las horas que mejor se adapten a su horario.

NO se exigirá a los alumnos que estén las horas lectivas propuestas para el curso, aunque el número de horas lectivas indicado en cada curso es el recomendable para alcanzar los objetivos del curso y la adquisición de los conocimientos previstos, cada alumno va siguiendo a su ritmo los contenidos, de igual forma NO se cortará el acceso a la plataforma a aquellos alumnos que superen las horas propuestas para el curso. Sí se tendrá en cuenta que el alumno haya visto todos los contenidos o al menos la gran mayoría (más del 75 %) de los mismos durante el periodo que dura el curso, así como realizado con éxito las tareas o ejercicios, trabajos que se le vayan proponiendo durante el curso.

El alumno, además de ir estudiando los contenidos de los distintos temas, podrá participar en el foro del curso dejando sus dudas o sugerencias o intercambiando opiniones técnicas con otros alumnos, así como respondiendo aquellas que hayan dejado otros compañeros. Asimismo podrá hacer las consultas que estime oportunas al tutor del curso para que se las responda a través de la herramienta de mensajería que posee la plataforma y preferentemente en el mismo foro. Recomendamos encarecidamente el uso del foro por parte de todos los alumnos.

Para la obtención del certificado de aprovechamiento del curso el alumno tendrá que superar los objetivos mínimos marcados por el docente (superación de cuestionarios de evaluación, casos prácticos, participación, etc...).

De igual forma, los alumnos, deberán realizar la encuesta de satisfacción que nos ayudará en la mejora de la calidad de las acciones formativas que proponemos en la plataforma de formación. La encuesta estará accesible en el apartado "Mis matrículas" en la plataforma, a partir de la finalización del curso.

Matrícula

Para ampliar información mandar mail a secretaria@cogitiformacion.es o llamando por teléfono al número 985 73 28 91.

Formación Bonificada

La formación bonificada está dirigida a trabajadores de empresas que estén **contratados por cuenta ajena**, es decir, trabajadores de empresas que, en el momento del comienzo de la acción formativa, coticen a la Seguridad Social por el Régimen General.

Están **excluidos** los autónomos, los funcionarios y el personal laboral al servicio de las Administraciones públicas.

Para beneficiarse de la Formación bonificada la empresa tiene que encontrarse al corriente en el cumplimiento de sus obligaciones tributarias y de la Seguridad Social.

Para aclarar cualquier duda relacionada con nuestros cursos o sobre la bonificación de la FUNDAE, pueden dirigirse a la página web de la plataforma **FORMACIÓN BONIFICADA** donde podrán ver la información de una manera mas detallada, así como descargarse los documentos necesarios para la obtención de esta bonificación.

También pueden ponerse en contacto con nosotros, en el teléfono 985 73 28 91 o en la dirección de correo electrónico secretaria@coigitformacion.es.

Eficiencia energética en instalaciones de alumbrado exterior

JUSTIFICACIÓN

La iluminación es sin duda uno de los factores que más influencia tiene en la percepción final de un proyecto constructivo y probablemente también es uno de los aspectos más desconocidos por ingenieros, arquitectos, etc. Los últimos avances tecnológicos en iluminación LED y el desarrollo e implantación de medidas para mejorar la eficiencia energética, hacen que el desarrollo de un estudio de eficiencia energética sobre una instalación de alumbrado exterior cobre una relevancia que antes pasaba



OBJETIVOS

Proporcionar los conocimientos y habilidades mínimos para llevar a cabo el desarrollo completo de un informe en eficiencia energética de una instalación de alumbrado exterior, acorde a los estándares y normativas vigentes, interpretando las magnitudes fotométricas que intervienen y utilizando el software Dialux, como herramienta de cálculo.

CONTENIDOS

Características. Definiciones y terminología.

Iluminación vial y urbana. Características fotométricas.

Normativa y legislación

Normas UNE EN. Iluminación de carreteras. Iluminación de lugares de trabajo en exteriores.

LED. Nuevas tecnologías en iluminación.

Características y funcionamiento. Ventajas e inconvenientes.

Diseño de proyectos de alumbrado vial.

Requisitos y configuración del proyecto. Herramienta de cálculo con software luminotécnico (Dialux).

Cálculo de proyectos.

Criterios generales. Cálculo con software luminotécnico (Dialux). Cálculo de la eficiencia energética.



80 horas /
8 semanas



Nivel de profundidad:
Intermedio*

Modalidad:

e-learning

Ampliar información:

web: www.cogitiformacion.es
e-mail: secretaria@cogitiformacion.es
Tlf: 985 73 28 91

* Partiendo de la base de que los cursos están dirigidos a un perfil mínimo de Ingeniero

Modalidad

Modalidad e-learning.

El curso se impartirá íntegramente vía Internet en la Plataforma de Formación de COGITI (<https://www.cogitiformacion.es>).

Carga lectiva

80 horas

Duración

8 semanas

Fechas

Apertura matrícula

Cierre matrícula

Comienzo curso

Fin de curso

Precio

Reseña del cálculo de precios

Precio base: 320€.

A este precio base se le podrán aplicar los siguientes descuentos y/o el incremento por Formación Bonificada (ver más abajo en el apartado "Formación Bonificada"):

| Descuento | Descripción |
|--|--|
| Colegiados y Precolegiados: descuento de 160€ | Este descuento del 50% se aplica a todos los Colegiados y precolegiados en cualquiera de los colegios, Graduados en Ingeniería rama industrial e Ingenieros Técnicos Industriales que conforman el COGITI y miembros de AERRAAITI, siempre que contraten el curso a título individual. |
| Programa de Becas para Colegiados: descuento de 240€ | Todos aquellos Colegiados de Colegios de graduados en ingeniería rama industrial e ingenieros técnicos industriales que estén adheridos a la plataforma o miembros de AERRAAITI, podrán acogerse al mismo si cumplen las <u>condiciones del programa de becas</u> , teniendo un 25% de descuento adicional acumulado con el descuento para Colegiados, totalizando un 75% de descuento. Los cursos de Inglés y Alemán, "Mediación para Ingenieros" y "El Sistema Judicial en España" no entran dentro del Programa de Becas. |
| Acreditación DPC: descuento de 8€ | Aquellos colegiados que dispongan de la acreditación DPC en vigor de cualquier nivel, se les aplicará un 5% adicional de descuento sobre el coste de la matrícula del curso. NOTA: Este descuento no es acumulable con el descuento del Programa de Becas. |

| Descuentos para empresas |
|--|
| Aquellas empresas que deseen beneficiarse de descuentos para los cursos de sus trabajadores podrán firmar sin coste alguno el <u>convenio de colaboración con COGITI</u> . Dicho convenio proporciona un descuento de 80€ (25% sobre el precio base) para alumnos de la empresa que no sean Colegiados, y de 160€ (50% sobre el precio base) para los alumnos que sean Colegiados. Estos descuentos son exclusivos para empleados de empresas y no son compatibles con los descuentos descritos en los apartados anteriores. Las empresas de la Asociación Tecniberia disfrutan de forma implícita de este convenio. Para consultas sobre este tema diríjase a Tecniberia (tlf. 914 313 760) |

| Descuento para alumnos de entidades con acuerdo con COGITI |
|---|
| Las entidades que tienen acuerdos con COGITI son: <ul style="list-style-type: none"> • Colegio de Ingenieros Técnicos Agrícolas (tlf. 913 232 828 - 913 159 191) • Colegio de Ingenieros Técnicos de Obras Públicas e Ingenieros Civiles (<u>CITOPIC</u>) (tlf. 914 516 920) • Colegio de Ingenieros Técnicos en Topografía y Geomática (<u>COIGT</u>) (<u>Contacto</u>) • Colegio Oficial de Ingenieros Químicos de Galicia (<u>COEQGA</u>) (<u>Contacto</u>) Los alumnos pertenecientes a estas entidades se beneficiarán de un descuento sobre el precio general. Para mas información sobre el mismo, consultar con dichas entidades. |

| Formación Bonificada |
|---|
| Si se quisiera realizar el curso usando los créditos que todas las empresas disponen para formación y que gestiona la Fundación Estatal para la Formación en el Empleo (antigua Tripartita) a los precios resultantes de los apartados anteriores se les aplicará un incremento de 80€ independientemente de la entidad a la que se le encomiende la gestión para la bonificación de cara a la Aplicación Informática de la FUNDAE , por las exigencias técnicas y administrativas que exige la formación bonificada (Formación programada por las empresas) y la responsabilidad que tienen las empresas organizadoras e impartidoras, emanada de la ley 30/2015, por la que se regula el Sistema de Formación Profesional para el empleo en el ámbito laboral. |

Mínimo de alumnos

Esta acción formativa no tiene un mínimo de alumnos.

La matrícula se cerrará cuando se hayan alcanzado un número de **80** alumnos.

Nivel de profundidad

Nivel de profundidad 2

(Partiendo de la base de que todos los cursos están dirigidos a un perfil mínimo de Ingeniero, se valorará el curso que presenta con niveles de 1 a 3 de forma que el 1 significará que el curso es de carácter básico, 2 el curso es de carácter medio y 3 el curso es de carácter avanzado.)

Perfil de Destinatarios

Ingenieros Técnicos Industriales, Graduados en Ingeniería rama industrial, y en general cualquier Ingeniero.

Arquitectos.

Requisitos previos recomendables: informática a nivel de usuario.

Software

DIALux 4.12 (herramienta de cálculo gratuita)

REQUISITOS MÍNIMOS: Processor Pentium IV o más alto, 1.4 GHz o más 1 GB RAM, Tarjeta gráfica compatible OpenGL • 1280 x 1024 px Windows XP Windows Vista Windows 7 Windows 8.1

NOTA: Salvo que se especifique lo contrario, el software de los cursos es compatible con entornos Windows en PC. Consultar para otros sistemas operativos y plataformas.

Justificación

La iluminación es sin duda uno de los factores que más influencia tiene en la percepción final de un proyecto constructivo y probablemente también es uno de los aspectos más desconocidos por ingenieros, arquitectos, etc. Los últimos avances tecnológicos en iluminación LED y el desarrollo e implantación de medidas para mejorar la eficiencia energética, hacen que el desarrollo de un estudio de eficiencia energética sobre una instalación de alumbrado exterior cobre una relevancia que antes pasaba desapercibida.

Objetivos

Proporcionar los conocimientos y habilidades mínimos para llevar a cabo el desarrollo completo de un informe en eficiencia energética de una instalación de alumbrado exterior, acorde a los estándares y normativas vigentes, interpretando las magnitudes fotométricas que intervienen y utilizando el software Dialux, como herramienta de cálculo.

Contenido

TEMA 1

- Características. Definiciones y terminología.
- Iluminación vial y urbana. Características fotométricas.
- Requisitos y visuales.

TEMA 2

- Normativa y legislación
- Normas UNE EN. Iluminación de carreteras. Iluminación de lugares de trabajo en exteriores.
- Reglamento de eficiencia energética en instalaciones de alumbrado exterior y sus Instrucciones técnicas complementarias. Guía técnica de aplicación 2013.

TEMA 3

- LED. Nuevas tecnologías en iluminación.
- Características y funcionamiento. Ventajas e inconvenientes.
- Comparativa con otras fuentes de luz. Requisitos técnicos exigibles.

TEMA 4

- Diseño de proyectos de alumbrado vial.
- Requisitos y configuración del proyecto. Herramienta de cálculo con software luminotécnico (Dialux).

TEMA 5

- Cálculo de proyectos.
- Criterios generales. Cálculo con software luminotécnico (Dialux). Cálculo de la eficiencia energética.

TEMA 6

- Ejemplos de cálculo. Comprobación de resultados.

Desarrollo

El curso se desarrollará en el campus virtual de la plataforma de formación e-learning de COGITI. (campusvirtual.cogitifformacion.es)

El día de inicio del curso los alumnos que hayan formalizado la prematrícula en la plataforma (www.cogitifformacion.es) y hayan hecho efectivo el pago de la misma (bien por pasarela de pago, con tarjeta, directamente en el momento de la matriculación o bien por transferencia o ingreso bancario en el número de cuenta que se indica en la misma), podrán acceder al curso por medio de la plataforma, con las claves que utilizaron para registrarse como usuarios. Desde su perfil en "Mis Matrículas" podrán ver el enlace de acceso al curso.

Al ser la formación e-learning, los alumnos seguirán los distintos temas que se proponen en el curso al ritmo que ellos puedan, y en las horas que mejor se adapten a su horario.

NO se exigirá a los alumnos que estén las horas lectivas propuestas para el curso, aunque el número de horas lectivas indicado en cada curso es el recomendable para alcanzar los objetivos del curso y la adquisición de los conocimientos previstos, cada alumno va siguiendo a su ritmo los contenidos, de igual forma NO se cortará el acceso a la plataforma a aquellos alumnos que superen las horas propuestas para el curso. Sí se tendrá en cuenta que el alumno haya visto todos los contenidos o al menos la gran mayoría (más del 75 %) de los mismos durante el periodo que dura el curso, así como realizado con éxito las tareas o ejercicios, trabajos que se le vayan proponiendo durante el curso.

El alumno, además de ir estudiando los contenidos de los distintos temas, podrá participar en el foro del curso dejando sus dudas o sugerencias o intercambiando opiniones técnicas con otros alumnos, así como respondiendo aquellas que hayan dejado otros compañeros. Asimismo podrá hacer las consultas que estime oportunas al tutor del curso para que se las responda a través de la herramienta de mensajería que posee la plataforma y preferentemente en el mismo foro. Recomendamos encarecidamente el uso del foro por parte de todos los alumnos.

Para la obtención del certificado de aprovechamiento del curso el alumno tendrá que superar los objetivos mínimos marcados por el docente (superación de cuestionarios de evaluación, casos prácticos, participación, etc...).

De igual forma, los alumnos, deberán realizar la encuesta de satisfacción que nos ayudará en la mejora de la calidad de las acciones formativas que proponemos en la plataforma de formación. La encuesta estará accesible en el apartado "Mis matrículas" en la plataforma, a partir de la finalización del curso.

Matrícula

Para ampliar información mandar mail a secretaria@coGITiFormacion.es o llamando por teléfono al número 985 73 28 91.

Formación Bonificada

La formación bonificada está dirigida a trabajadores de empresas que estén **contratados por cuenta ajena**, es decir, trabajadores de empresas que, en el momento del comienzo de la acción formativa, coticen a la Seguridad Social por el Régimen General.

Están **excluidos** los autónomos, los funcionarios y el personal laboral al servicio de las Administraciones públicas.

Para beneficiarse de la Formación bonificada la empresa tiene que encontrarse al corriente en el cumplimiento de sus obligaciones tributarias y de la Seguridad Social.

Para aclarar cualquier duda relacionada con nuestros cursos o sobre la bonificación de la FUNDAE, pueden dirigirse a la página web de la plataforma **FORMACIÓN BONIFICADA** donde podrán ver la información de una manera mas detallada, así como descargarse los documentos necesarios para la obtención de esta bonificación.

También pueden ponerse en contacto con nosotros, en el teléfono 985 73 28 91 o en la dirección de correo electrónico secretaria@coGITiFormacion.es.

Proyectos de reforma y completado de vehículos

JUSTIFICACIÓN

Los conocimientos relativos a la homologación y reforma de vehículos es un campo cada vez más demandado por los ingenieros y que al mismo tiempo está en continua evolución normativa y técnica.

El presente curso es eminentemente práctico y está enfocado a la realización de proyectos de reforma y completado de vehículos, y cuenta con el aval de los más de 500 alumnos que lo han realizado satisfactoriamente desde su inicio en el año 2015.



CONTENIDOS

- Módulo 1 Fundamentos legislativos
- Módulo 2 Consideraciones para la realización de los proyectos de reforma
- Módulo 3. Cálculos justificativos principales
- Módulo 4. Aplicación práctica de conocimientos. Ejemplos de proyectos

El curso incluye la realización de un Ejercicio Practico Final. Igualmente se disponen de varios videotutoriales explicativos de apoyo.

El curso incluye la realización de los cálculos técnicos que requieren estos tipos de proyectos: reparto de pesos, estudio del bastidor, estabilidad del vehículo, fijación de los nuevos elementos instalados al vehículo, etc.

OBJETIVOS

- Tener un conocimiento práctico de los diferentes tipos de proyectos más usuales para reformas o el completado de los vehículos, necesarios tanto para la legalización administrativa de dichas modificaciones en los vehículos (cumpliendo con RD 866/2010 y Manual de Reformas, así como Directiva 2007/46 y RD 750/2010) como para la justificar viabilidad técnica de dichas transformaciones.
- Comprender los cálculos técnicos mediante ejemplos prácticos.



110 horas /
6 semanas



Nivel de profundidad:
Intermedio*

Modalidad:
e-learning

Ampliar información:

web: www.cogitiformacion.es
e-mail: secretaria@cogitiformacion.es
Tlf: 985 73 28 91

* Partiendo de la base de que los cursos están dirigidos a un perfil mínimo de Ingeniero

Modalidad

Modalidad e-learning.

El curso se impartirá íntegramente vía Internet en la Plataforma de Formación de COGITI (<https://www.cogitiformacion.es>).

Carga lectiva

110 horas

Duración

6 semanas

Fechas

| Apertura matrícula | Cierre matrícula | Comienzo curso | Fin de curso |
|-------------------------|---------------------|---------------------|--------------------|
| 27 de Diciembre de 2018 | 23 de Enero de 2019 | 21 de Enero de 2019 | 3 de Marzo de 2019 |

Precio

Reseña del cálculo de precios

Precio base: 440€.

A este precio base se le podrán aplicar los siguientes descuentos y/o el incremento por Formación Bonificada (ver más abajo en el apartado "Formación Bonificada"):

| Descuento | Descripción |
|--|---|
| Colegiados y Precolegiados: descuento de 220€ | Este descuento del 50% se aplica a todos los Colegiados y precolegiados en cualquiera de los colegios, Graduados en Ingeniería rama industrial e Ingenieros Técnicos Industriales que conforman el COGITI y miembros de AERRAITI, siempre que contraten el curso a título individual. |
| Programa de Becas para Colegiados: descuento de 330€ | Todos aquellos Colegiados de Colegios de graduados en ingeniería rama industrial e ingenieros técnicos industriales que estén adheridos a la plataforma o miembros de AERRAITI, podrán acogerse al mismo si cumplen las <u>condiciones del programa de becas</u> , teniendo un 25% de descuento adicional acumulado con el descuento para Colegiados, totalizando un 75% de descuento. Los cursos de Inglés y Alemán, "Mediación para Ingenieros" y "El Sistema Judicial en España" no entran dentro del Programa de Becas. |
| Acreditación DPC: descuento de 11€ | Aquellos colegiados que dispongan de la acreditación DPC en vigor de cualquier nivel, se les aplicará un 5% adicional de descuento sobre el coste de la matrícula del curso. NOTA: Este descuento no es acumulable con el descuento del Programa de Becas. |

| Descuentos para empresas |
|---|
| Aquellas empresas que deseen beneficiarse de descuentos para los cursos de sus trabajadores podrán firmar sin coste alguno el convenio de colaboración con COGITI. Dicho convenio proporciona un descuento de 110€ (25% sobre el precio base) para alumnos de la empresa que no sean Colegiados, y de 220€ (50% sobre el precio base) para los alumnos que sean Colegiados. Estos descuentos son exclusivos para empleados de empresas y no son compatibles con los descuentos descritos en los apartados anteriores. Las empresas de la Asociación Tecnerberia disfrutan de forma implícita de este convenio. Para consultas sobre este tema diríjase a Tecnerberia (tlf. 914 313 760) |

| Descuento para alumnos de entidades con acuerdo con COGITI |
|---|
| Las entidades que tienen acuerdos con COGITI son: <ul style="list-style-type: none">• Colegio de Ingenieros Técnicos Agrícolas (tlf. 913 232 828 - 913 159 191)• Colegio de Ingenieros Técnicos de Obras Públicas e Ingenieros Civiles (CITOPIC) (tlf. 914 516 920)• Colegio de Ingenieros Técnicos en Topografía y Geomática (COIGT) (Contacto)• Colegio Oficial de Ingenieros Químicos de Galicia (COEQGA) (Contacto) Los alumnos pertenecientes a estas entidades se beneficiarán de un descuento sobre el precio general. Para mas información sobre el mismo, consultar con dichas entidades. |

| Formación Bonificada |
|--|
| Si se quisiera realizar el curso usando los créditos que todas las empresas disponen para formación y que gestiona la Fundación Estatal para la Formación en el Empleo (antigua Tripartita) a los precios resultantes de los apartados anteriores se les aplicará un incremento de 110€ independientemente de la entidad a la que se le encomiende la gestión para la bonificación de cara a la Aplicación Informática de la FUNDAE , por las exigencias técnicas y administrativas que exige la formación bonificada (Formación programada por las empresas) y la responsabilidad que tienen las empresas organizadoras e impartidoras, emanada de la ley 30/2015, por la que se regula el Sistema de Formación Profesional para el empleo en el ámbito laboral. |

Mínimo de alumnos

Para que la acción formativa pueda llevarse a cabo se necesitará un número mínimo de **10** alumnos.

La matrícula se cerrará cuando se hayan alcanzado un número de **80** alumnos.

Nivel de profundidad

Nivel de profundidad 2

(Partiendo de la base de que todos los cursos están dirigidos a un perfil mínimo de Ingeniero, se valorará el curso que presenta con niveles de 1 a 3 de forma que el 1 significará que el curso es de carácter básico, 2 el curso es de carácter medio y 3 el curso es de carácter avanzado.)

Perfil de Destinatarios

El curso está destinado tanto a ingenieros sin experiencia previa en este ámbito laboral como aquellos que hayan realizados previamente trabajos de homologación y reforma y deseen ampliar sus conocimientos.

Los conocimientos adquiridos pueden ser tanto por profesionales que trabajen realizando o analizando los mencionados proyectos, ya sea por cuenta propia como en plantilla de empresas fabricantes, carroceros de vehículos industriales, gestorías de homologación, servicios técnicos o personal técnico de ITV.

Se recomienda al alumno completar los conocimientos adquiridos en este curso con el Curso sobre Normativa y su aplicación para la reforma y completado de vehículos que también se imparte en *COGITI Formación*, de manera que pueda tener un amplio conocimiento estructurado de toda la normativa de homologación y reforma de vehículos, así como las exigencias derivadas de las mismas.

Justificación

Los conocimientos relativos a la homologación y reforma de vehículos es un campo cada vez más demandado por los ingenieros y que al mismo tiempo está en continua evolución normativa y técnica.

El presente curso es eminentemente práctico y está enfocado a la realización de proyectos de reforma y completado de vehículos, y cuenta con el aval de los más de 500 alumnos que lo han realizado satisfactoriamente desde su inicio en el año 2015.

Objetivos

- Tener un conocimiento práctico de los diferentes tipos de proyectos más usuales para reformas o el completado de los vehículos, necesarios tanto para la legalización administrativa de dichas modificaciones en los vehículos (cumpliendo con RD 866/2010 y Manual de Reformas, así como Directiva 2007/46 y RD 750/2010) como para la justificar viabilidad técnica de dichas transformaciones.
- Comprender los cálculos técnicos mediante ejemplos prácticos.

Contenido

Se realizará un análisis de los distintos tipos de proyectos que según la experiencia suelen ser más comunes, entrando también en algunos casos muy específicos.

Módulo 0. Introducción

Módulo 1. Fundamentos legislativos

- Capítulo 1. Concepto de vehículo y sus componentes
- Capítulo 2. Grados de terminación. Fabricantes de 1º y 2 fase
- Capítulo 3. Homologación vs reforma. Marco normativo de cada una de ellas
- Capítulo 4. La homologación y acto reglamentarios. Directivas y reglamentos UE de homologación.
- Capítulo 5. Documentación del vehículo. La tarjeta ITV y el permiso de circulación
- Capítulo 6. Procedimiento para homologación de vehículos completados
- Capítulo 7. Introducción a los proyectos técnicos para las reformas de vehículos

Módulo 2. Consideraciones para la realización de los proyectos de reforma

- Capítulo 1. Introducción. Reformas de vehículos. Real Decreto 866/2010
- Capítulo 2. El manual de reformas
- Capítulo 3. Idoneidad del taller que realiza la reforma
- Capítulo 4. Documentación del vehículo y elementos a instalar
- Capítulo 5. Documentación necesaria. Generalidades
- Capítulo 6. Proyecto técnico
- Capítulo 7. Certificado final de obra
- Capítulo 8. Informe de conformidad
- Capítulo 9. Certificado del taller
- Capítulo 10. Reformas más habituales en turismos
- Capítulo 11. Vehículos vivienda

Módulo 3. Cálculos justificativos principales

- Capítulo 1. Conceptos básicos
- Capítulo 2. Reparto de pesos
- Capítulo 3. Cálculo del bastidor
- Capítulo 4. Calculo fijación al bastidor
- Capítulo 5. Estabilidad del vehículo
- Capítulo 6. Camión basculante
- Capítulo 7. Camión grúa
- Capítulo 8. Multibasculantes

- Capítulo 9. Vehículos con dispositivos acoplamiento
- Capítulo 10. Camión con plataforma elevadora de carga trasera
- Capítulo 11. Reformas carrozado exterior e interior
- Capítulo 12. Cálculos para homologaciones unitarias para el completado de vehículos industriales

Módulo 4. Aplicación práctica de conocimientos. Ejemplos de proyectos

- Capítulo 1. Introducción
- Capítulo 2. Proyecto de referencia para la reforma de un camión
- Capítulo 3. Camión grúa
- Capítulo 4. Vehículo con plataforma elevadora trasera
- Capítulo 5. Camión tres ejes
- Capítulo 6. Instalación en un camión de dispositivo de acoplamiento
- Capítulo 7. Adaptación de furgonetas para usos definidos: furgón taller y camperizaciones
- Capítulo 8. Remolques agrícolas
- Capítulo 9. Instalación en un turismo de dispositivo de acoplamiento
- Capítulo 10. Reforma de la carrocería, neumáticos y sistema de suspensión de un turismo

El curso incluye la realización de un ejercicio práctico final

Desarrollo

El curso se desarrollará en el campus virtual de la plataforma de formación e-learning de COGITI. (campusvirtual.cogitiformacion.es)

El día de inicio del curso los alumnos que hayan formalizado la prematrícula en la plataforma (www.cogitiformacion.es) y hayan hecho efectivo el pago de la misma (bien por pasarela de pago, con tarjeta, directamente en el momento de la matriculación o bien por transferencia o ingreso bancario en el número de cuenta que se indica en la misma), podrán acceder al curso por medio de la plataforma, con las claves que utilizaron para registrarse como usuarios. Desde su perfil en "Mis Matrículas" podrán ver el enlace de acceso al curso.

Al ser la formación e-learning, los alumnos seguirán los distintos temas que se proponen en el curso al ritmo que ellos puedan, y en las horas que mejor se adapten a su horario.

NO se exigirá a los alumnos que estén las horas lectivas propuestas para el curso, aunque el número de horas lectivas indicado en cada curso es el recomendable para alcanzar los objetivos del curso y la adquisición de los conocimientos previstos, cada alumno va siguiendo a su ritmo los contenidos, de igual forma NO se cortará el acceso a la plataforma a aquellos alumnos que superen las horas propuestas para el curso. Sí se tendrá en cuenta que el alumno haya visto todos los contenidos o al menos la gran mayoría (más del 75 %) de los mismos durante el periodo que dura el curso, así como realizado con éxito las tareas o ejercicios, trabajos que se le vayan proponiendo durante el curso.

El alumno, además de ir estudiando los contenidos de los distintos temas, podrá participar en el foro del curso dejando sus dudas o sugerencias o intercambiando opiniones técnicas con otros alumnos, así como respondiendo aquellas que hayan dejado otros compañeros. Asimismo podrá hacer las consultas que estime oportunas al tutor del curso para que se las responda a través de la herramienta de mensajería que posee la plataforma y preferentemente en el mismo foro. Recomendamos encarecidamente el uso del foro por parte de todos los alumnos.

Para la obtención del certificado de aprovechamiento del curso el alumno tendrá que superar los objetivos mínimos marcados por el docente (superación de cuestionarios de evaluación, casos prácticos, participación, etc...).

De igual forma, los alumnos, deberán realizar la encuesta de satisfacción que nos ayudará en la mejora de la calidad de las acciones formativas que proponemos en la plataforma de formación. La encuesta estará accesible en el apartado "Mis matrículas" en la plataforma, a partir de la finalización del curso.

Matrícula

Para ampliar información mandar mail a secretaria@cogitiformacion.es o llamando por teléfono al número 985 73 28 91.

Formación Bonificada

La formación bonificada está dirigida a trabajadores de empresas que estén **contratados por cuenta ajena**, es decir, trabajadores de empresas que, en el momento del comienzo de la acción formativa, coticen a la Seguridad Social por el Régimen General.

Están **excluidos** los autónomos, los funcionarios y el personal laboral al servicio de las Administraciones públicas.

Para beneficiarse de la Formación bonificada la empresa tiene que encontrarse al corriente en el cumplimiento de sus obligaciones tributarias y de la Seguridad Social.

Para aclarar cualquier duda relacionada con nuestros cursos o sobre la bonificación de la FUNDAE, pueden dirigirse a la página web de la plataforma **FORMACIÓN BONIFICADA** donde podrán ver la información de una manera mas detallada, así como descargarse los documentos necesarios para la obtención de esta bonificación.

También pueden ponerse en contacto con nosotros, en el teléfono 985 73 28 91 o en la dirección de correo electrónico secretaria@cogitiformacion.es.

Reglamento de Seguridad de Instalaciones Frigoríficas, R.D. 138/2011 modificado por el RDL Real Decreto-ley 20/2018

JUSTIFICACIÓN

La normativa objeto del curso es de obligado cumplimiento tanto en los establecimientos industriales como en los no industriales.



OBJETIVOS

Presentar y explicar los contenidos del Reglamento de Seguridad de Instalaciones Frigoríficas para proporcionar a los alumnos el conocimiento suficiente para la aplicación de la normativa, a través de la realización de varios casos prácticos.

CONTENIDOS

INTRODUCCION, REGLAMENTO Y REAL DECRETO

INSTRUCCIÓN IF-01: TERMINOLOGÍA

INSTRUCCIÓN IF-02: CLASIFICACIÓN DE LOS REFRIGERANTES (FLUIDOS FRIGORÍFICOS)

INSTRUCCIÓN IF-03: CLASIFICACIÓN DE LOS SISTEMAS DE REFRIGERACIÓN

INSTRUCCIÓN IF-04: UTILIZACIÓN DE LOS DIFERENTES REFRIGERANTES

INSTRUCCIÓN IF-05: DISEÑO, CONSTRUCCIÓN, MATERIALES Y AISLAMIENTO EMPLEADOS EN LOS COMPONENTES FRIGORÍFICOS

INSTRUCCIÓN IF-06: COMPONENTES DE LAS INSTALACIONES

INSTRUCCIÓN IF-07: SALA DE MÁQUINAS ESPECÍFICA, DISEÑO Y CONSTRUCCIÓN

INSTRUCCIÓN IF-08: PROTECCIÓN DE INSTALACIONES CONTRA SOBREPRESIONES

INSTRUCCIÓN IF-09: ENSAYOS, PRUEBAS Y REVISIONES PREVIAS A LA PUESTA EN SERVICIO



100 horas /
6 semanas



Nivel de profundidad:
Avanzado*

Modalidad:
e-learning

Ampliar información:

web: www.cogitifformacion.es
e-mail: secretaria@cogitifformacion.es
Tlf: 985 73 28 91

* Partiendo de la base de que los cursos están dirigidos a un perfil mínimo de Ingeniero

Modalidad

Modalidad e-learning.

El curso se impartirá integralmente vía Internet en la Plataforma de Formación de COGITI (<https://www.cogitifformacion.es>).

Carga lectiva

100 horas

Duración

6 semanas

Fechas

Apertura matrícula

Cierre matrícula

Comienzo curso

Fin de curso

Precio

Reseña del cálculo de precios

Precio base: 400€.

A este precio base se le podrán aplicar los siguientes descuentos y/o el incremento por Formación Bonificada (ver más abajo en el apartado "Formación Bonificada"):

| Descuento | Descripción |
|--|--|
| Colegiados y Precolegiados: descuento de 200€ | Este descuento del 50% se aplica a todos los Colegiados y precolegiados en cualquiera de los colegios, Graduados en Ingeniería rama industrial e Ingenieros Técnicos Industriales que conforman el COGITI y miembros de AERRAAITI, siempre que contraten el curso a título individual. |
| Programa de Becas para Colegiados: descuento de 300€ | Todos aquellos Colegiados de Colegios de graduados en ingeniería rama industrial e ingenieros técnicos industriales que estén adheridos a la plataforma o miembros de AERRAAITI, podrán acogerse al mismo si cumplen las <u>condiciones del programa de becas</u> , teniendo un 25% de descuento adicional acumulado con el descuento para Colegiados, totalizando un 75% de descuento. Los cursos de Inglés y Alemán, "Mediación para Ingenieros" y "El Sistema Judicial en España" no entran dentro del Programa de Becas. |
| Acreditación DPC: descuento de 10€ | Aquellos colegiados que dispongan de la acreditación DPC en vigor de cualquier nivel, se les aplicará un 5% adicional de descuento sobre el coste de la matrícula del curso. NOTA: Este descuento no es acumulable con el descuento del Programa de Becas. |

| Descuentos para empresas |
|---|
| Aquellas empresas que deseen beneficiarse de descuentos para los cursos de sus trabajadores podrán firmar sin coste alguno el <u>convenio de colaboración con COGITI</u> . Dicho convenio proporciona un descuento de 100€ (25% sobre el precio base) para alumnos de la empresa que no sean Colegiados, y de 200€ (50% sobre el precio base) para los alumnos que sean Colegiados. Estos descuentos son exclusivos para empleados de empresas y no son compatibles con los descuentos descritos en los apartados anteriores. Las empresas de la Asociación Tecniberia disfrutan de forma implícita de este convenio. Para consultas sobre este tema diríjase a Tecniberia (tlf. 914 313 760) |

| Descuento para alumnos de entidades con acuerdo con COGITI |
|---|
| Las entidades que tienen acuerdos con COGITI son: <ul style="list-style-type: none"> • Colegio de Ingenieros Técnicos Agrícolas (tlf. 913 232 828 - 913 159 191) • Colegio de Ingenieros Técnicos de Obras Públicas e Ingenieros Civiles (<u>CITOPIC</u>) (tlf. 914 516 920) • Colegio de Ingenieros Técnicos en Topografía y Geomática (<u>COIGT</u>) (<u>Contacto</u>) • Colegio Oficial de Ingenieros Químicos de Galicia (<u>COEQGA</u>) (<u>Contacto</u>) Los alumnos pertenecientes a estas entidades se beneficiarán de un descuento sobre el precio general. Para mas información sobre el mismo, consultar con dichas entidades. |

| Formación Bonificada |
|--|
| Si se quisiera realizar el curso usando los créditos que todas las empresas disponen para formación y que gestiona la Fundación Estatal para la Formación en el Empleo (antigua Tripartita) a los precios resultantes de los apartados anteriores se les aplicará un incremento de 100€ independientemente de la entidad a la que se le encomiende la gestión para la bonificación de cara a la Aplicación Informática de la FUNDAE , por las exigencias técnicas y administrativas que exige la formación bonificada (Formación programada por las empresas) y la responsabilidad que tienen las empresas organizadoras e impartidoras, emanada de la ley 30/2015, por la que se regula el Sistema de Formación Profesional para el empleo en el ámbito laboral. |

Mínimo de alumnos

Esta acción formativa no tiene un mínimo de alumnos.

La matrícula se cerrará cuando se hayan alcanzado un número de **80** alumnos.

Nivel de profundidad

Nivel de profundidad 3

(Partiendo de la base de que todos los cursos están dirigidos a un perfil mínimo de Ingeniero, se valorará el curso que presenta con niveles de 1 a 3 de forma que el 1 significará que el curso es de carácter básico, 2 el curso es de carácter medio y 3 el curso es de carácter avanzado.)

Justificación

La normativa objeto del curso es de obligado cumplimiento tanto en los establecimientos industriales como en los no industriales.

Objetivos

Presentar y explicar los contenidos del Reglamento de Seguridad de Instalaciones Frigoríficas para proporcionar a los alumnos el conocimiento suficiente para la aplicación de la normativa, a través de la realización de varios casos prácticos.

Contenido

Real Decreto 138/2011, de 4 de febrero, por el que se aprueban el Reglamento de seguridad para instalaciones frigoríficas y sus instrucciones técnicas complementarias.

- INTRODUCCION, REGLAMENTO Y REAL DECRETO
- INSTRUCCIÓN IF-01: TERMINOLOGÍA
- INSTRUCCIÓN IF-02: CLASIFICACIÓN DE LOS REFRIGERANTES (FLUIDOS FRIGORÍFENOS)
- INSTRUCCIÓN IF-03: CLASIFICACIÓN DE LOS SISTEMAS DE REFRIGERACIÓN
- INSTRUCCIÓN IF-04: UTILIZACIÓN DE LOS DIFERENTES REFRIGERANTES
- INSTRUCCIÓN IF-05: DISEÑO, CONSTRUCCIÓN, MATERIALES Y AISLAMIENTO EMPLEADOS EN LOS COMPONENTES FRIGORIFICOS
- INSTRUCCIÓN IF-06: COMPONENTES DE LAS INSTALACIONES
- INSTRUCCIÓN IF-07: SALA DE MÁQUINAS ESPECÍFICA, DISEÑO Y CONSTRUCCIÓN
- INSTRUCCIÓN IF-08: PROTECCIÓN DE INSTALACIONES CONTRA SOBREPRESIONES
- INSTRUCCIÓN IF-09: ENSAYOS, PRUEBAS Y REVISIONES PREVIAS A LA PUESTA EN SERVICIO
- INSTRUCCIÓN IF-10: MARCADO Y DOCUMENTACIÓN
- INSTRUCCIÓN IF-11: CÁMARAS FRIGORÍFICAS, CÁMARAS DE ATMÓSFERA ARTIFICIAL Y LOCALES REFRIGERADOS PARA PROCESOS
- INSTRUCCIÓN IF-12: INSTALACIONES ELÉCTRICAS
- INSTRUCCIÓN IF-13: MEDIOS TÉCNICOS MÍNIMOS REQUERIDOS PARA LA HABILITACIÓN COMO EMPRESA FRIGORISTA
- INSTRUCCIÓN IF-14: MANTENIMIENTO, REVISIONES E INSPECCIONES PERIÓDICAS DE LAS INSTALACIONES FRIGORÍFICAS
- INSTRUCCIÓN IF-15: PUESTA EN SERVICIO DE LAS INSTALACIONES FRIGORÍFICAS
- INSTRUCCIÓN IF-16: MEDIDAS DE PREVENCIÓN Y DE PROTECCIÓN PERSONAL
- INSTRUCCIÓN IF-17: MANIPULACIÓN DE REFRIGERANTES Y REDUCCIÓN DE FUGAS EN LAS INSTALACIONES FRIGORÍFICAS
- INSTRUCCIONES IF-18: IDENTIFICACIÓN DE TUBERÍAS Y SÍMBOLOS A UTILIZAR EN LOS ESQUEMAS DE LAS INSTALACIONES FRIGORÍFICAS E IF-19 RELACIÓN DE NORMAS UNE DE REFERENCIA

Desarrollo

El curso se desarrollará en el campus virtual de la plataforma de formación e-learning de COGITI. (campusvirtual.cogitifformacion.es)

El día de inicio del curso los alumnos que hayan formalizado la prematrícula en la plataforma (www.cogitifformacion.es) y hayan hecho efectivo el pago de la misma (bien por pasarela de pago, con tarjeta, directamente en el momento de la matriculación o bien por transferencia o ingreso bancario en el número de cuenta que se indica en la misma), podrán acceder al curso por medio de la plataforma, con las claves que utilizaron para registrarse como usuarios. Desde su perfil en "Mis Matrículas" podrán ver el enlace de acceso al curso.

Al ser la formación e-learning, los alumnos seguirán los distintos temas que se proponen en el curso al ritmo que ellos puedan, y en las horas que mejor se adapten a su horario.

NO se exigirá a los alumnos que estén las horas lectivas propuestas para el curso, aunque el número de horas lectivas indicado en cada curso es el recomendable para alcanzar los objetivos del curso y la adquisición de los conocimientos previstos, cada alumno va siguiendo a su ritmo los contenidos, de igual forma NO se cortará el acceso a la plataforma a aquellos alumnos que superen las horas propuestas para el curso. Sí se tendrá en cuenta que el alumno haya visto todos los contenidos o al menos la gran mayoría (más del 75 %) de los mismos durante el periodo que dura el curso, así como realizado con éxito las tareas o ejercicios, trabajos que se le vayan proponiendo durante el curso.

El alumno, además de ir estudiando los contenidos de los distintos temas, podrá participar en el foro del curso dejando sus dudas o sugerencias o intercambiando opiniones técnicas con otros alumnos, así como respondiendo aquellas que hayan dejado otros compañeros. Asimismo podrá hacer las consultas que estime oportunas al tutor del curso para que se las responda a través de la herramienta de mensajería que posee la plataforma y preferentemente en el mismo foro. Recomendamos encarecidamente el uso del foro por parte de todos los alumnos.

Para la obtención del certificado de aprovechamiento del curso el alumno tendrá que superar los objetivos mínimos marcados por el docente (superación de cuestionarios de evaluación, casos prácticos, participación, etc...).

De igual forma, los alumnos, deberán realizar la encuesta de satisfacción que nos ayudará en la mejora de la calidad de las acciones formativas que proponemos en la plataforma de formación. La encuesta estará accesible en el apartado "Mis matrículas" en la plataforma, a partir de la finalización del curso.

Matrícula

Para ampliar información mandar mail a secretaria@cogitifformacion.es o llamando por teléfono al número 985 73 28 91.

Formación Bonificada

La formación bonificada está dirigida a trabajadores de empresas que estén **contratados por cuenta ajena**, es decir, trabajadores de empresas que, en el momento del comienzo de la acción formativa, coticen a la Seguridad Social por el Régimen General.

Están **excluidos** los autónomos, los funcionarios y el personal laboral al servicio de las Administraciones públicas.

Para beneficiarse de la Formación bonificada la empresa tiene que encontrarse al corriente en el cumplimiento de sus obligaciones tributarias y de la Seguridad Social.

Para aclarar cualquier duda relacionada con nuestros cursos o sobre la bonificación de la FUNDAE, pueden dirigirse a la página web de la plataforma **FORMACIÓN BONIFICADA** donde podrán ver la información de una manera mas detallada, así como descargarse los documentos necesarios para la obtención de esta bonificación.

También pueden ponerse en contacto con nosotros, en el teléfono 985 73 28 91 o en la dirección de correo electrónico secretaria@coigitformacion.es.

Revit MEP + Introducción a Estructuras online

JUSTIFICACIÓN

Tras varias ediciones del curso Revit Architecture + MEP Instalaciones, curso de nivel intermedio que tuvo gran acogida entre los usuarios del COGITI, se decidió proponer la edición más avanzada en instalaciones de este software.

El manejo completo del programa para conseguir instalaciones complejas, con elementos extraordinarios y con buenos acabados sólo se consigue mediante el trabajo continuado y el descubrimiento de nuevos campos, errores y soluciones.

A través de este curso se pretende dar respuesta a todos aquellos que deseen tener un conocimiento avanzado del programa REVIT. Además, se introducen dos apartados del uso estructural del programa, más orientado a la creación de naves y construcciones industriales.

CONTENIDOS

1. Estructuras I
2. Estructuras II
3. Comenzar un Proyecto MEP
4. Mecánica I
5. Mecánica II
6. Climatización I
7. Climatización II
8. Electricidad I (Baja Tensión)
9. Electricidad II
10. Comunicaciones
11. Familias I
12. Familias II
13. Coordinación
14. Ejercicio de Curso

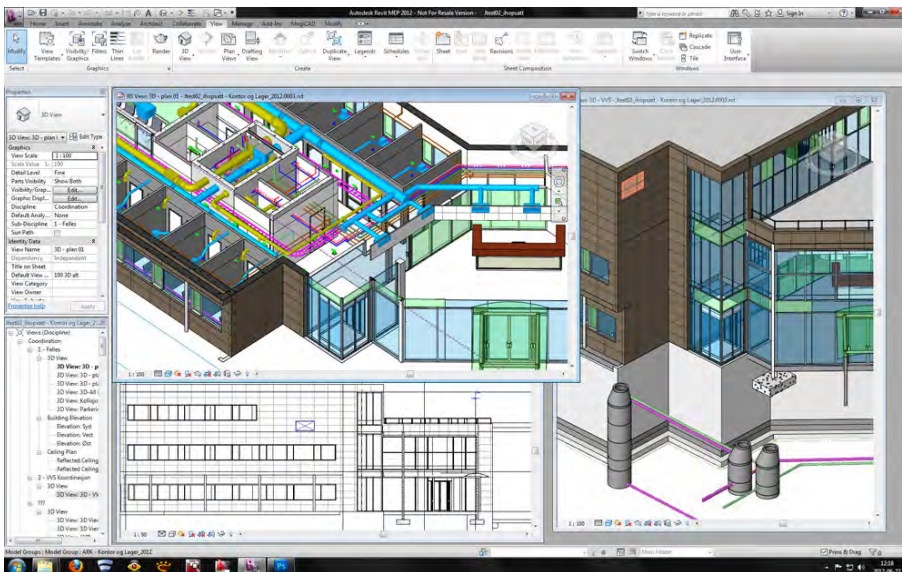

OBJETIVOS

- Adquisición de conocimientos del software BIM Revit Structure & MEP
- Adquirir las capacidades para realizar un proyecto completo de instalaciones
- Realizar una estructura básica como base de un proyecto de instalaciones



70 horas /
8 semanas



Nivel de profundidad:
Avanzado*

Modalidad:
e-learning

Ampliar información:
web: www.cogitformacion.es
e-mail: secretaria@cogitformacion.es
Tlf: 985 73 28 91

* Partiendo de la base de que los cursos están dirigidos a un perfil mínimo de Ingeniero

Modalidad

Modalidad e-learning.

El curso se impartirá integralmente vía Internet en la Plataforma de Formación de COGITI (<https://www.cogitformacion.es>).

Carga lectiva

70 horas

Duración

8 semanas

Fechas

| Apertura matrícula | Cierre matrícula | Comienzo curso | Fin de curso |
|-------------------------|---------------------|---------------------|---------------------|
| 27 de Diciembre de 2018 | 23 de Enero de 2019 | 21 de Enero de 2019 | 17 de Marzo de 2019 |

Precio

Reseña del cálculo de precios

Precio base: 280€.

A este precio base se le podrán aplicar los siguientes descuentos y/o el incremento por Formación Bonificada (ver más abajo en el apartado "Formación Bonificada"):

| Descuento | Descripción |
|--|---|
| Colegiados y Precolegiados: descuento de 140€ | Este descuento del 50% se aplica a todos los Colegiados y precolegiados en cualquiera de los colegios, Graduados en Ingeniería rama industrial e Ingenieros Técnicos Industriales que conforman el COGITI y miembros de AERRAITI, siempre que contraten el curso a título individual. |
| Programa de Becas para Colegiados: descuento de 210€ | Todos aquellos Colegiados de Colegios de graduados en ingeniería rama industrial e ingenieros técnicos industriales que estén adheridos a la plataforma o miembros de AERRAITI, podrán acogerse al mismo si cumplen las <u>condiciones del programa de becas</u> , teniendo un 25% de descuento adicional acumulado con el descuento para Colegiados, totalizando un 75% de descuento. Los cursos de Inglés y Alemán, "Mediación para Ingenieros" y "El Sistema Judicial en España" no entran dentro del Programa de Becas. |
| Acreditación DPC: descuento de 7€ | Aquellos colegiados que dispongan de la acreditación DPC en vigor de cualquier nivel, se les aplicará un 5% adicional de descuento sobre el coste de la matrícula del curso. NOTA: Este descuento no es acumulable con el descuento del Programa de Becas. |

| Descuentos para empresas |
|--|
| Aquellas empresas que deseen beneficiarse de descuentos para los cursos de sus trabajadores podrán firmar sin coste alguno el convenio de colaboración con COGITI. Dicho convenio proporciona un descuento de 70€ (25% sobre el precio base) para alumnos de la empresa que no sean Colegiados, y de 140€ (50% sobre el precio base) para los alumnos que sean Colegiados. Estos descuentos son exclusivos para empleados de empresas y no son compatibles con los descuentos descritos en los apartados anteriores. Las empresas de la Asociación Tecniberia disfrutan de forma implícita de este convenio. Para consultas sobre este tema diríjase a Tecniberia (tlf. 914 313 760) |

| Descuento para alumnos de entidades con acuerdo con COGITI |
|---|
| Las entidades que tienen acuerdos con COGITI son: <ul style="list-style-type: none">• Colegio de Ingenieros Técnicos Agrícolas (tlf. 913 232 828 - 913 159 191)• Colegio de Ingenieros Técnicos de Obras Públicas e Ingenieros Civiles (CITOPIC) (tlf. 914 516 920)• Colegio de Ingenieros Técnicos en Topografía y Geomática (COIGT) (Contacto)• Colegio Oficial de Ingenieros Químicos de Galicia (COEQGA) (Contacto) Los alumnos pertenecientes a estas entidades se beneficiarán de un descuento sobre el precio general. Para mas información sobre el mismo, consultar con dichas entidades. |

| Formación Bonificada |
|---|
| Si se quisiera realizar el curso usando los créditos que todas las empresas disponen para formación y que gestiona la Fundación Estatal para la Formación en el Empleo (antigua Tripartita) a los precios resultantes de los apartados anteriores se les aplicará un incremento de 70€ independientemente de la entidad a la que se le encomiende la gestión para la bonificación de cara a la Aplicación Informática de la FUNDAE , por las exigencias técnicas y administrativas que exige la formación bonificada (Formación programada por las empresas) y la responsabilidad que tienen las empresas organizadoras e impartidoras, emanada de la ley 30/2015, por la que se regula el Sistema de Formación Profesional para el empleo en el ámbito laboral. |

Mínimo de alumnos

Para que la acción formativa pueda llevarse a cabo se necesitará un número mínimo de **15** alumnos.

La matrícula se cerrará cuando se hayan alcanzado un número de **70** alumnos.

Nivel de profundidad

Nivel de profundidad 3

(Partiendo de la base de que todos los cursos están dirigidos a un perfil mínimo de Ingeniero, se valorará el curso que presenta con niveles de 1 a 3 de forma que el 1 significará que el curso es de carácter básico, 2 el curso es de carácter medio y 3 el curso es de carácter avanzado.)

Perfil de Destinatarios

Técnicos de Cualquier Especialidad

Software

Se utilizará el programa Revit 2018.

Los alumnos disponen desde el inicio de curso de un tutorial de instalación del programa (la descarga es gratuita).

NOTA: Salvo que se especifique lo contrario, el software de los cursos es compatible con entornos Windows en PC. Consultar para otros sistemas operativos y plataformas.

Justificación

Tras varias ediciones del curso Revit Architecture + MEP Instalaciones, curso de nivel intermedio que tuvo gran acogida entre los usuarios del COGITI, se decidió proponer la edición más avanzada en instalaciones de este software.

El manejo completo del programa para conseguir instalaciones complejas, con elementos extraordinarios y con buenos acabados sólo se consigue mediante el trabajo continuado y el descubrimiento de nuevos campos, errores y soluciones.

A través de este curso se pretende dar respuesta a todos aquellos que deseen tener un conocimiento avanzado del programa REVIT. Además, se introducen dos apartados del uso estructural del programa, más orientado a la creación de naves y construcciones industriales.

Objetivos

1. Adquisición de conocimientos del software BIM Revit Structure & MEP
2. Adquirir las capacidades para realizar un proyecto completo de instalaciones
3. Realizar una estructura básica como base de un proyecto de instalaciones

Docente

Sara Marrodán Castro

Jaime Ruiz Sánchez

Contenido

1. Estructuras I

- Comenzar un Proyecto de Estructuras
- Pilares
- Vigas
- Forjados

2. Estructuras II

- Muros Estructurales
- Análisis Estructural

3. Comenzar un Proyecto MEP

- Plantillas de vista
- Navegador de Proyectos
- Vinculaciones

4. Mecánica I

- Configurar Proyecto de Mecánica
- Crear Instalación de Fontanería o Materiales
 - Pérdidas de Carga

5. Mecánica II

- Crear Instalación de Rociadores
 - Materiales
 - Pérdidas de Carga
- Crear Instalación de Gas
 - Materiales

- Pérdidas de Carga

6. Climatización I

- Configurar Proyecto de Climatización (Aire)
- Crear Red de Conductos para Climatización
 - Dimensionado de Conductos
 - Pérdidas de Carga

7. Climatización II

- Configurar Proyecto de Climatización (Agua)
- Crear Red Hidrónica
 - Dimensionado de Tuberías
 - Pérdidas de Carga

8. Electricidad I (Baja Tensión)

- Configurar Proyecto de Electricidad
- Crear Instalación de Alumbrado
 - Cuadros
 - Sistemas de Distribución
- Crear Instalación de Fuerza
 - Cuadros
 - Sistemas de Distribución

9. Electricidad II

- Red de Tierra
 - Pararrayos
- Crear Instalación de Transformadores a Cuadro
 - Cuadros
 - Sistemas de Distribución
- Grupo Electrógeno

10. Comunicaciones

- Configurar Proyecto de Comunicaciones
- Crear Instalación de Comunicaciones
 - RACKS
- Sistemas de Distribución

11. Familias I

- Nociones básicas de creación de familias
- Modelado paramétrico y 3D de familias
- Configuración de conectores para familias

12. Familias II

- Accesorios para PCI o Extintores
 - Detección de Incendios
 - Señalética
- Dispositivos de Comunicaciones
 - Seguridad
 - Voz y Datos
- Equipos mecánicos
- Equipos eléctricos

13. Coordinación

- Vinculación de Proyectos Revit
- Revisión de Colisiones
- Corrección de Errores

14. Ejercicio de Curso

Desarrollo

El curso se desarrollará en el campus virtual de la plataforma de formación e-learning de COGITI. (campusvirtual.cogitifformacion.es)

El día de inicio del curso los alumnos que hayan formalizado la prematrícula en la plataforma (www.cogitifformacion.es) y hayan hecho efectivo el pago de la misma (bien por pasarela de pago, con tarjeta, directamente en el momento de la matriculación o bien por transferencia o ingreso bancario en el número de cuenta que se indica en la misma), podrán acceder al curso por medio de la plataforma, con las claves que utilizaron para registrarse como usuarios. Desde su perfil en "Mis Matrículas" podrán ver el enlace de acceso al curso.

Al ser la formación e-learning, los alumnos seguirán los distintos temas que se proponen en el curso al ritmo que ellos puedan, y en las horas que mejor se adapten a su horario.

NO se exigirá a los alumnos que estén las horas lectivas propuestas para el curso, aunque el número de horas lectivas indicado en cada curso es el recomendable para alcanzar los objetivos del curso y la adquisición de los conocimientos previstos, cada alumno va siguiendo a su ritmo los contenidos, de igual forma NO se cortará el acceso a la plataforma a aquellos alumnos que superen las horas propuestas para el curso. Sí se tendrá en cuenta que el alumno haya visto todos los contenidos o al menos la gran mayoría (más del 75 %) de los mismos durante el periodo que dura el curso, así como realizado con éxito las tareas o ejercicios, trabajos que se le vayan proponiendo durante el curso.

El alumno, además de ir estudiando los contenidos de los distintos temas, podrá participar en el foro del curso dejando sus dudas o sugerencias o intercambiando opiniones técnicas con otros alumnos, así como respondiendo aquellas que hayan dejado otros compañeros. Asimismo podrá hacer las consultas que estime oportunas al tutor del curso para que se las responda a través de la herramienta de mensajería que posee la plataforma y preferentemente en el mismo foro. Recomendamos encarecidamente el uso del foro por parte de todos los alumnos.

Para la obtención del certificado de aprovechamiento del curso el alumno tendrá que superar los objetivos mínimos marcados por el docente (superación de cuestionarios de evaluación, casos prácticos, participación, etc...).

De igual forma, los alumnos, deberán realizar la encuesta de satisfacción que nos ayudará en la mejora de la calidad de las acciones formativas que proponemos en la plataforma de formación. La encuesta estará accesible en el apartado "Mis matrículas" en la plataforma, a partir de la finalización del curso.

Matrícula

Para ampliar información mandar mail a secretaria@cogitiformacion.es o llamando por teléfono al número 985 73 28 91.

Formación Bonificada

La formación bonificada está dirigida a trabajadores de empresas que estén **contratados por cuenta ajena**, es decir, trabajadores de empresas que, en el momento del comienzo de la acción formativa, coticen a la Seguridad Social por el Régimen General.

Están **excluidos** los autónomos, los funcionarios y el personal laboral al servicio de las Administraciones públicas.

Para beneficiarse de la Formación bonificada la empresa tiene que encontrarse al corriente en el cumplimiento de sus obligaciones tributarias y de la Seguridad Social.

Para aclarar cualquier duda relacionada con nuestros cursos o sobre la bonificación de la FUNDAE, pueden dirigirse a la página web de la plataforma **FORMACIÓN BONIFICADA** donde podrán ver la información de una manera mas detallada, así como descargarse los documentos necesarios para la obtención de esta bonificación.

También pueden ponerse en contacto con nosotros, en el teléfono 985 73 28 91 o en la dirección de correo electrónico secretaria@cogitiformacion.es.