

NUEVOS CURSOS de la PLATAFORMA DE FORMACIÓN ON-LINE del COGITI

Estimado/a colegiado/a,

Informamos de la puesta en marcha de los siguientes cursos:

Curso	Inicio	Matrícula hasta	Fin	Horas	Sema-nas	Precio (€)		
						Col.	Col. Becado	No Col.
Diseño e inspección de líneas eléctricas de Alta Tensión según el Reglamento R.D. 223/2008.	13/08/18	15/08/18	23/09/18	100	6	200	100	400
Seguridad en atmósferas explosivas. Elaboración del Documento de Protección Contra Explosiones.	13/08/18	15/08/18	23/09/18	80	6	160	80	320
Plan de Viabilidad fácil.	13/08/18	15/08/18	09/09/18	60	4	120	60	240
Adecuación al RD 1215/1997 sobre disposiciones mínimas de seguridad y salud para equipos de trabajo.	13/08/18	15/08/18	23/09/18	60	6	120	60	240
Herramientas Lean aplicadas a ISO 9001:2015.	13/08/18	15/08/18	23/09/18	60	6	120	60	240
Revit MEP + Introducción a Estructuras online.	13/08/18	15/08/18	07/10/18	70	8	140	70	280

Más información y matrícula en la Web: <https://www.cogitiformacion.es>.

Los **colegiados** en situación de **desempleo** y los colegiados **autónomos** y **trabajadores por cuenta ajena** (en función de su renta anual) pueden obtener una **beca** del **50%** del precio para colegiado: <https://www.cogitiformacion.es/index.php?r=site/page&view=becas>

Los cursos pueden ser **bonificados** a través de **FUNDAE** (antigua **Tripartita**) <https://www.cogitiformacion.es/index.php?r=site/page&view=tripartita>

En la **Circular 6/2017** se ha informado sobre un **Convenio** de colaboración en el ámbito empresarial (de especial interés para **colegiados trabajadores por cuenta ajena en empresas de cualquier ámbito**).

En la **Circular 94/2017** se ha informado sobre la **Promoción por nº de cursos realizados** para la **obtención y/o renovación gratuita de la Acreditación DPC**.

Dudas sobre matriculación, contenido y desarrollo de los cursos: Tel. 985 26 23 50, e-mail: secretaria@cogitiformacion.es.

Jorge Cerqueiro Pequeño
Decano

Diseño e inspección de líneas eléctricas de Alta Tensión según el Reglamento R.D. 223/2008

JUSTIFICACIÓN

La normativa objeto del curso es de obligado cumplimiento.



OBJETIVOS

Mostrar cómo se diseñan y se inspeccionan las líneas eléctricas de alta tensión según el reglamento RD 223/2008 para proporcionar a los alumnos el conocimiento necesario para que puedan desarrollar un proyecto, realizar una dirección de obra y realizar una inspección inicial y periódica.

CONTENIDOS

Real Decreto 223/2008, de 15 de febrero, por el que se aprueban el Reglamento sobre condiciones técnicas y garantías de seguridad en líneas eléctricas de alta tensión y sus instrucciones técnicas complementarias ITC-LAT 01 a 09.

TC-LAT 01. TERMINOLOGÍA

ITC-LAT 02. NORMAS Y ESPECIFICACIONES TÉCNICAS

ITC-LAT 03. INSTALADORES AUTORIZADOS Y EMPRESAS INSTALADORAS AUTORIZADAS PARA LÍNEAS DE ALTA TENSIÓN

ITC-LAT 04. DOCUMENTACIÓN Y PUESTA EN SERVICIO DE LAS LÍNEAS DE ALTA TENSIÓN

ITC-LAT 05. VERIFICACIÓN E INSPECCIONES

ITC-LAT 06. LÍNEAS SUBTERRÁNEAS CON CABLES AISLADOS

ITC-LAT 07. LÍNEAS AÉREAS CON CONDUCTORES DESNUDOS

ITC-LAT 08. LÍNEAS AÉREAS CON CABLES UNIPOLARES AISLADOS REUNIDOS EN HAZ O CON CONDUCTORES RECUBIERTOS

ITC-LAT 09. ANTEPROYECTOS Y PROYECTOS



100 horas /
6 semanas



Nivel de profundidad:
Intermedio*

Modalidad:

e-learning

Ampliar información:

web: www.cogitiformacion.es
e-mail: secretaria@cogitiformacion.es
Tlf: 985 73 28 91

* Partiendo de la base de que los cursos están dirigidos a un perfil mínimo de Ingeniero

Modalidad

Modalidad e-learning.

El curso se impartirá integralmente vía Internet en la Plataforma de Formación de COGITI (<https://www.cogitiformacion.es>).

Carga lectiva

100 horas

Duración

6 semanas

Fechas

Apertura matrícula

Cierre matrícula

Comienzo curso

Fin de curso

Precio

Reseña del cálculo de precios

Precio base: 400€.

A este precio base se le podrán aplicar los siguientes descuentos y/o el incremento por Formación Bonificada (ver más abajo en el apartado "Formación Bonificada"):

Descuento	Descripción
Colegiados y Precolegiados: descuento de 200€	Este descuento del 50% se aplica a todos los Colegiados y precolegiados en cualquiera de los colegios, Graduados en Ingeniería rama industrial e Ingenieros Técnicos Industriales que conforman el COGITI y miembros de AERRAITI, siempre que contraten el curso a título individual.
Programa de Becas para Colegiados: descuento de 300€	Todos aquellos Colegiados de Colegios de graduados en ingeniería rama industrial e ingenieros técnicos industriales que estén adheridos a la plataforma o miembros de AERRAITI, podrán acogerse al mismo si cumplen las <u>condiciones del programa de becas</u> , teniendo un 25% de descuento adicional acumulado con el descuento para Colegiados, totalizando un 75% de descuento. Los cursos de Inglés y Alemán, "Mediación para Ingenieros" y "El Sistema Judicial en España" no entran dentro del Programa de Becas.
Acreditación DPC: descuento de 10€	Aquellos colegiados que dispongan de la acreditación DPC en vigor de cualquier nivel, se les aplicará un 5% adicional de descuento sobre el coste de la matrícula del curso. NOTA: Este descuento no es acumulable con el descuento del Programa de Becas.

Descuentos para empresas
Aquellas empresas que deseen beneficiarse de descuentos para los cursos de sus trabajadores podrán firmar sin coste alguno el <u>convenio de colaboración con COGITI</u> . Dicho convenio proporciona un descuento de 100€ (25% sobre el precio base) para alumnos de la empresa que no sean Colegiados, y de 200€ (50% sobre el precio base) para los alumnos que sean Colegiados. Estos descuentos son exclusivos para empleados de empresas y no son compatibles con los descuentos descritos en los apartados anteriores. Las empresas de la Asociación Tecniberia disfrutan de forma implícita de este convenio. Para consultas sobre este tema diríjase a Tecniberia (tlf. 914 313 760)

Descuento para alumnos de entidades con acuerdo con COGITI
Las entidades que tienen acuerdos con COGITI son: <ul style="list-style-type: none"> • Colegio de Ingenieros Técnicos Agrícolas (tlf. 913 232 828 - 913 159 191) • Colegio de Ingenieros Técnicos de Obras Públicas e Ingenieros Civiles (<u>CITOPIC</u>) (tlf. 914 516 920) • Colegio de Ingenieros Técnicos en Topografía y Geomática (<u>COIGT</u>) (<u>Contacto</u>) • Colegio Oficial de Ingenieros Químicos de Galicia (<u>COEQGA</u>) (<u>Contacto</u>) Los alumnos pertenecientes a estas entidades se beneficiarán de un descuento sobre el precio general. Para mas información sobre el mismo, consultar con dichas entidades.

Formación Bonificada
Si se quisiera realizar el curso usando los créditos que todas las empresas disponen para formación y que gestiona la Fundación Estatal para la Formación en el Empleo (antigua Tripartita) a los precios resultantes de los apartados anteriores se les aplicará un incremento de 100€ independientemente de la entidad a la que se le encomiende la gestión para la bonificación de cara a la Aplicación Informática de la FUNDAE , por las exigencias técnicas y administrativas que exige la formación bonificada (Formación programada por las empresas) y la responsabilidad que tienen las empresas organizadoras e impartidoras, emanada de la ley 30/2015, por la que se regula el Sistema de Formación Profesional para el empleo en el ámbito laboral.

Mínimo de alumnos

Esta acción formativa no tiene un mínimo de alumnos.

La matrícula se cerrará cuando se hayan alcanzado un número de **80** alumnos.

Nivel de profundidad

Nivel de profundidad 2

(Partiendo de la base de que todos los cursos están dirigidos a un perfil mínimo de Ingeniero, se valorará el curso que presenta con niveles de 1 a 3 de forma que el 1 significará que el curso es de carácter básico, 2 el curso es de carácter medio y 3 el curso es de carácter avanzado.)

Perfil de Destinatarios

Ingenieros Técnicos Industriales, Graduados en Ingeniería rama industrial, y en general cualquier Ingeniero

Justificación

La normativa objeto del curso es de obligado cumplimiento.

Objetivos

Mostrar cómo se diseñan y se inspeccionan las líneas eléctricas de alta tensión según el reglamento RD 223/2008 para proporcionar a los alumnos el conocimiento necesario para que puedan desarrollar un proyecto, realizar una dirección de obra y realizar una inspección inicial y periódica.

Docente

Marceliano Herrero Sínovas:

Graduado en ingeniería.

Jefe de servicio de industria de una administración competente en el control de instalaciones industriales.

Posee más de 15 años de experiencia como formador en materias relacionadas con la seguridad industrial, tanto en modalidad presencial como e-learning.

En esta última modalidad es el tutor principal de más de diez cursos de teleformación en la plataforma de COGITI.

Contenido

1. Real Decreto 223/2008, de 15 de febrero, por el que se aprueban el Reglamento sobre condiciones técnicas y garantías de seguridad en líneas eléctricas de alta tensión y sus instrucciones técnicas complementarias ITC-LAT 01 a 09.
2. . TC-LAT 01. TERMINOLOGÍA
3. ITC-LAT 02. NORMAS Y ESPECIFICACIONES TÉCNICAS
4. ITC-LAT 03. INSTALADORES AUTORIZADOS Y EMPRESAS INSTALADORAS AUTORIZADAS PARA LÍNEAS DE ALTA TENSIÓN
5. ITC-LAT 04. DOCUMENTACIÓN Y PUESTA EN SERVICIO DE LAS LÍNEAS DE ALTA TENSIÓN
6. ITC-LAT 05. VERIFICACIÓN E INSPECCIONES
7. ITC-LAT 06. LÍNEAS SUBTERRÁNEAS CON CABLES AISLADOS
8. ITC-LAT 07. LÍNEAS AÉREAS CON CONDUCTORES DESNUDOS
9. ITC-LAT 08. LÍNEAS AÉREAS CON CABLES UNIPOLARES AISLADOS REUNIDOS EN HAZ O CON CONDUCTORES RECUBIERTOS
10. ITC-LAT 09. ANTEPROYECTOS Y PROYECTOS
11. Ejemplo de proyecto de línea eléctrica de alta tensión.
12. Inspecciones de las líneas eléctricas de alta tensión

Desarrollo

El curso se desarrollará en el campus virtual de la plataforma de formación e-learning de COGITI. (campusvirtual.cogitiformacion.es)

El día de inicio del curso los alumnos que hayan formalizado la prematrícula en la plataforma (www.cogitiformacion.es) y hayan hecho efectivo el pago de la misma (bien por pasarela de pago, con tarjeta, directamente en el momento de la matriculación o bien por transferencia o ingreso bancario en el número de cuenta que se indica en la misma), podrán acceder al curso por medio de la plataforma, con las claves que utilizaron para registrarse como usuarios. Desde su perfil en "Mis Matrículas" podrán ver el enlace de acceso al curso.

Al ser la formación e-learning, los alumnos seguirán los distintos temas que se proponen en el curso al ritmo que ellos puedan, y en las horas que mejor se adapten a su horario.

NO se exigirá a los alumnos que estén las horas lectivas propuestas para el curso, aunque el número de horas lectivas indicado en cada curso es el recomendable para alcanzar los objetivos del curso y la adquisición de los conocimientos previstos, cada alumno va siguiendo a su ritmo los contenidos, de igual forma NO se cortará el acceso a la plataforma a aquellos alumnos que superen las horas propuestas para el curso. Sí se tendrá en cuenta que el alumno haya visto todos los contenidos o al menos la gran mayoría (más del 75 %) de los mismos durante el periodo que dura el curso, así como realizado con éxito las tareas o ejercicios, trabajos que se le vayan proponiendo durante el curso.

El alumno, además de ir estudiando los contenidos de los distintos temas, podrá participar en el foro del curso dejando sus dudas o sugerencias o intercambiando opiniones técnicas con otros alumnos, así como respondiendo aquellas que hayan dejado otros compañeros. Asimismo podrá hacer las consultas que estime oportunas al tutor del curso para que se las responda a través de la herramienta de mensajería que posee la plataforma y preferentemente en el mismo foro. Recomendamos encarecidamente el uso del foro por parte de todos los alumnos.

Para la obtención del certificado de aprovechamiento del curso el alumno tendrá que superar los objetivos mínimos marcados por el docente (superación de cuestionarios de evaluación, casos prácticos, participación, etc...).

De igual forma, los alumnos, deberán realizar la encuesta de satisfacción que nos ayudará en la mejora de la calidad de las acciones formativas que proponemos en la plataforma de formación. La encuesta estará accesible en el apartado "Mis matrículas" en la plataforma, a partir de la finalización del curso.

Matrícula

Para ampliar información mandar mail a secretaria@cogitiformacion.es o llamando por teléfono al número 985 73 28 91.

Formación Bonificada

La formación bonificada está dirigida a trabajadores de empresas que estén **contratados por cuenta ajena**, es decir, trabajadores de empresas que, en el momento del comienzo de la acción formativa, coticen a la Seguridad Social por el Régimen General.

Están **excluidos** los autónomos, los funcionarios y el personal laboral al servicio de las Administraciones públicas.

Para beneficiarse de la Formación bonificada la empresa tiene que encontrarse al corriente en el cumplimiento de sus obligaciones tributarias y de la Seguridad Social.

Para aclarar cualquier duda relacionada con nuestros cursos o sobre la bonificación de la FUNDAE, pueden dirigirse a la página web de la plataforma **FORMACIÓN BONIFICADA** donde podrán ver la información de una manera mas detallada, así como descargarse los documentos necesarios para la obtención de esta bonificación.

También pueden ponerse en contacto con nosotros, en el teléfono 985 73 28 91 o en la dirección de correo electrónico secretaria@cogitiformacion.es.

Seguridad en atmósferas explosivas. Elaboración del Documento de Protección Contra Explosiones

JUSTIFICACIÓN

El curso pretende que el alumno adquiera los conocimientos necesarios para realizar el documento de protección contra explosiones, en función de lo especificado en el R.D. 681/2003.



CONTENIDOS

REGLAMENTACIÓN EN MATERIA DE ATMÓSFERAS EXPLOSIVAS

GENERACIÓN DE ATMÓSFERAS EXPLOSIVAS

ANÁLISIS Y EVALUACIÓN DE RIESGOS

CLASIFICACIÓN DE ZONAS

TÉCNICAS DE PREVENCIÓN, CONTROL Y PROTECCIÓN CONTRA EXPLOSIONES

ELABORACIÓN DE DOCUMENTO DE PROTECCIÓN CONTRA EXPLOSIONES (DPCE)

OBJETIVOS

Al finalizar el curso el alumno adquirirá la formación necesaria para permitirle realizar la evaluación de los riesgos de un lugar de trabajo donde puedan existir atmósferas explosivas, así como la clasificación en zonas de las áreas en las que pueden formarse atmósferas explosivas, la selección de equipos para instalar en las áreas clasificadas y la definición de las medidas de protección aplicables a la instalación.



80 horas /
6 semanas



Nivel de profundidad:
Intermedio*

Modalidad:
e-learning

Ampliar información:

web: www.cogitiformacion.es
e-mail: secretaria@cogitiformacion.es
Tlf: 985 73 28 91

* Partiendo de la base de que los cursos están dirigidos a un perfil mínimo de Ingeniero

Modalidad

Modalidad e-learning.

El curso se impartirá integralmente vía Internet en la Plataforma de Formación de COGITI (<https://www.cogitiformacion.es>).

Carga lectiva

80 horas

Duración

6 semanas

Fechas

Apertura matrícula

19 de Julio de 2018

Cierre matrícula

15 de Agosto de 2018

Comienzo curso

13 de Agosto de 2018

Fin de curso

23 de Septiembre de 2018

Precio

Reseña del cálculo de precios

Precio base: 320€.

A este precio base se le podrán aplicar los siguientes descuentos y/o el incremento por Formación Bonificada (ver más abajo en el apartado "Formación Bonificada"):

Descuentos exclusivos para Colegiados de COGITI	
Descuento	Descripción
Colegiados y Precolegiados: descuento de 160€	Este descuento del 50% se aplica a todos los Colegiados y precolegiados en cualquiera de los colegios, Graduados en Ingeniería rama industrial e Ingenieros Técnicos Industriales que conforman el COGITI y miembros de AERRAAITI, siempre que contraten el curso a título individual.
Programa de Becas para Colegiados: descuento de 240€	Todos aquellos Colegiados de Colegios de graduados en ingeniería rama industrial e ingenieros técnicos industriales que estén adheridos a la plataforma o miembros de AERRAAITI, podrán acogerse al mismo si cumplen las <u>condiciones del programa de becas</u> , teniendo un 25% de descuento adicional acumulado con el descuento para Colegiados, totalizando un 75% de descuento. Los cursos de Inglés y Alemán, "Mediación para Ingenieros" y "El Sistema Judicial en España" no entran dentro del Programa de Becas.
Acreditación DPC: descuento de 8€	Aquellos colegiados que dispongan de la acreditación DPC en vigor de cualquier nivel, se les aplicará un 5% adicional de descuento sobre el coste de la matrícula del curso. NOTA: Este descuento no es acumulable con el descuento del Programa de Becas.

Descuentos para empresas
Aquellas empresas que deseen beneficiarse de descuentos para los cursos de sus trabajadores podrán firmar sin coste alguno el convenio de colaboración con COGITI. Dicho convenio proporciona un descuento de 80€ (25% sobre el precio base) para alumnos de la empresa que no sean Colegiados, y de 160€ (50% sobre el precio base) para los alumnos que sean Colegiados. Estos descuentos son exclusivos para empleados de empresas y no son compatibles con los descuentos descritos en los apartados anteriores. Las empresas de la Asociación Tecniberia disfrutan de forma implícita de este convenio. Para consultas sobre este tema diríjase a Tecniberia (tlf. 914 313 760)

Descuento para alumnos de entidades con acuerdo con COGITI
Las entidades que tienen acuerdos con COGITI son: <ul style="list-style-type: none">• Colegio de Ingenieros Técnicos Agrícolas (tlf. 913 232 828 - 913 159 191)• Colegio de Ingenieros Técnicos de Obras Públicas e Ingenieros Civiles (CITOPIC) (tlf. 914 516 920)• Colegio de Ingenieros Técnicos en Topografía y Geomática (COIGT) (Contacto)• Colegio Oficial de Ingenieros Químicos de Galicia (COEQGA) (Contacto) Los alumnos pertenecientes a estas entidades se beneficiarán de un descuento sobre el precio general. Para mas información sobre el mismo, consultar con dichas entidades.

Formación Bonificada
Si se quisiera realizar el curso usando los créditos que todas las empresas disponen para formación y que gestiona la Fundación Estatal para la Formación en el Empleo (antigua Tripartita) a los precios resultantes de los apartados anteriores se les aplicará un incremento de 80€ independientemente de la entidad a la que se le encomiende la gestión para la bonificación de cara a la Aplicación Informática de la FUNDAE , por las exigencias técnicas y administrativas que exige la formación bonificada (Formación programada por las empresas) y la responsabilidad que tienen las empresas organizadoras e impartidoras, emanada de la ley 30/2015, por la que se regula el Sistema de Formación Profesional para el empleo en el ámbito laboral.

Mínimo de alumnos

Esta acción formativa no tiene un mínimo de alumnos.

La matrícula se cerrará cuando se hayan alcanzado un número de **80** alumnos.

Nivel de profundidad

Nivel de profundidad 2

(Partiendo de la base de que todos los cursos están dirigidos a un perfil mínimo de Ingeniero, se valorará el curso que presenta con niveles de 1 a 3 de forma que el 1 significará que el curso es de carácter básico, 2 el curso es de carácter medio y 3 el curso es de carácter avanzado.)

Justificación

El curso pretende que el alumno adquiera los conocimientos necesarios para realizar el documento de protección contra explosiones, en función de lo especificado en el R.D. 681/2003.

Objetivos

Al finalizar el curso el alumno adquirirá la formación necesaria para permitirle realizar la evaluación de los riesgos de un lugar de trabajo donde puedan existir atmósferas explosivas, así como la clasificación en zonas de las áreas en las que pueden formarse atmósferas explosivas, la selección de equipos para instalar en las áreas clasificadas y la definición de las medidas de protección aplicables a la instalación.

Se presentarán también los criterios básicos para la redacción del Documento de Protección Contra Explosiones de acuerdo con lo establecido en Real Decreto 681/2003, sobre [a protección de la salud y la seguridad de los trabajadores expuestos a los riesgos derivados de atmósferas explosivas en el lugar de trabajo, que transpone a la legislación española la Directiva 1999/92/CE relativa a las disposiciones mínimas para la mejora de la protección de la salud y la seguridad de los trabajadores expuestos a los riesgos derivados de atmósferas explosivas

Docente

Carlos Bárcena García

Contenido

1. INTRODUCCIÓN

- 1.1. Concepto de Atmósfera Explosiva
- 1.2. Productos químicos, características y clasificación.
- 1.3. Accidentes relacionados con atmósferas explosivas.

2. REGLAMENTACIÓN EN MATERIA DE ATMÓSFERAS EXPLOSIVAS

- 2.1. Directivas ATEX 100 y ATEX 137
- 2.2. R.D. 681/2003
- 2.3. Normas UNE de aplicación
- 2.4. Seguridad Industrial y Seguridad laboral

3. GENERACIÓN DE ATMÓSFERAS EXPLOSIVAS

- 3.1. La ignición.
- 3.2. La explosión.
- 3.3. Explosiones de gases y vapores inflamables.
- 3.4. Explosiones de polvos y fibras combustibles.

4. ANÁLISIS Y EVALUACIÓN DE RIESGOS

- 4.1. Estimación y valoración del riesgo. Evaluación de riesgos en atmósferas explosivas.
- 4.2. Métodos de estimación de riesgo.

5. CLASIFICACIÓN DE ZONAS

- 5.1. Clasificación de zonas para gases y vapores.
- 5.2. Clasificación de zonas para polvos y fibras combustibles.

6. TÉCNICAS DE PREVENCIÓN, CONTROL Y PROTECCIÓN CONTRA EXPLOSIONES

- 6.1. Equipos eléctricos para atmósferas explosivas. Normativa y marcado de equipos.
- 6.2. Equipos no eléctricos para atmósferas explosivas. Normativa y marcado de equipos.
- 6.3. Instalaciones con riesgo de explosión.
- 6.4. Evaluación del riesgo de explosión en instalaciones. Evaluación en proyecto y evaluación de instalaciones en funcionamiento.

6.5. Prevención de explosiones:

- Control de la ignición.
- Sistemas de detección de gases.
- Electricidad estática.

6.6. Protección contra explosiones.

- Aislamiento o confinamiento de la explosión.
- Supresión de la explosión.
- Venteo de explosiones.

7. ELABORACIÓN DE DOCUMENTO DE PROTECCIÓN CONTRA EXPLOSIONES (DPCE)

7.1. Contenido

7.2. Criterios

7.3. Casos prácticos

Desarrollo

El curso se desarrollará en el campus virtual de la plataforma de formación e-learning de COGITI. (campusvirtual.cogitifformacion.es)

El día de inicio del curso los alumnos que hayan formalizado la prematrícula en la plataforma (www.cogitifformacion.es) y hayan hecho efectivo el pago de la misma (bien por pasarela de pago, con tarjeta, directamente en el momento de la matriculación o bien por transferencia o ingreso bancario en el número de cuenta que se indica en la misma), podrán acceder al curso por medio de la plataforma, con las claves que utilizaron para registrarse como usuarios. Desde su perfil en "Mis Matrículas" podrán ver el enlace de acceso al curso.

Al ser la formación e-learning, los alumnos seguirán los distintos temas que se proponen en el curso al ritmo que ellos puedan, y en las horas que mejor se adapten a su horario.

NO se exigirá a los alumnos que estén las horas lectivas propuestas para el curso, aunque el número de horas lectivas indicado en cada curso es el recomendable para alcanzar los objetivos del curso y la adquisición de los conocimientos previstos, cada alumno va siguiendo a su ritmo los contenidos, de igual forma NO se cortará el acceso a la plataforma a aquellos alumnos que superen las horas propuestas para el curso. Sí se tendrá en cuenta que el alumno haya visto todos los contenidos o al menos la gran mayoría (más del 75 %) de los mismos durante el periodo que dura el curso, así como realizado con éxito las tareas o ejercicios, trabajos que se le vayan proponiendo durante el curso.

El alumno, además de ir estudiando los contenidos de los distintos temas, podrá participar en el foro del curso dejando sus dudas o sugerencias o intercambiando opiniones técnicas con otros alumnos, así como respondiendo aquellas que hayan dejado otros compañeros. Asimismo podrá hacer las consultas que estime oportunas al tutor del curso para que se las responda a través de la herramienta de mensajería que posee la plataforma y preferentemente en el mismo foro. Recomendamos encarecidamente el uso del foro por parte de todos los alumnos.

Para la obtención del certificado de aprovechamiento del curso el alumno tendrá que superar los objetivos mínimos marcados por el docente (superación de cuestionarios de evaluación, casos prácticos, participación, etc...).

De igual forma, los alumnos, deberán realizar la encuesta de satisfacción que nos ayudará en la mejora de la calidad de las acciones formativas que proponemos en la plataforma de formación. La encuesta estará accesible en el apartado "Mis matrículas" en la plataforma, a partir de la finalización del curso.

Matrícula

Para ampliar información mandar mail a secretaria@cogitifformacion.es o llamando por teléfono al número 985 73 28 91.

Formación Bonificada

La formación bonificada está dirigida a trabajadores de empresas que estén **contratados por cuenta ajena**, es decir, trabajadores de empresas que, en el momento del comienzo de la acción formativa, coticen a la Seguridad Social por el Régimen General.

Están **excluidos** los autónomos, los funcionarios y el personal laboral al servicio de las Administraciones públicas.

Para beneficiarse de la Formación bonificada la empresa tiene que encontrarse al corriente en el cumplimiento de sus obligaciones tributarias y de la Seguridad Social.

Para aclarar cualquier duda relacionada con nuestros cursos o sobre la bonificación de la FUNDAE, pueden dirigirse a la página web de la plataforma **FORMACIÓN BONIFICADA** donde podrán ver la información de una manera mas detallada, así como descargarse los documentos necesarios para la obtención de esta bonificación.

También pueden ponerse en contacto con nosotros, en el teléfono 985 73 28 91 o en la dirección de correo electrónico secretaria@cogitifformacion.es.

Plan de Viabilidad fácil

JUSTIFICACIÓN

En la actualidad emprender un negocio se ha hecho una de pocas formas de reducir las altas tasas de desempleo.

Un paso tan importante en nuestra vida, quizás uno de los más importantes, debe hacerse de forma viable, debiendo tener a priori la máxima garantía teórica de éxito económico



CONTENIDOS

1. Plan de viabilidad. Negocio viable.
2. Márgenes de beneficio y su cálculo.
3. Negocio viable comercialmente.
4. Negocio viable económicamente.
5. Negocio viable financieramente.
6. Herramienta de cálculo de la viabilidad.
7. Liquidación de la empresa.

Anexos

- **Cálculo Plan Viabilidad**
 - Guía Plan de Viabilidad
 - Plan Viabilidad ejemplo
 - Plan Viabilidad limpio
 - Tabla de amortizaciones contables
- **Económicos - financieros**
 - (43 anexos)
- **Vídeos**
 - Análisis económico-financiero de un proyecto
 - Análisis viabilidad económico-financiera
 - Hitos de un Plan de Negocio IV
 - Hitos de un Plan Negocio II
 - Plan de Viabilidad para emprendedores
 - Tutorial Plan de Viabilidad

OBJETIVOS

- Obtener unos resultados proyectados a tres años, del estado del proyecto a emprender y determinar la viabilidad del mismo.
- Realizar un Plan de Viabilidad de una idea – proyecto
- Aprender a realizar la planificación económica y financiera de un proyecto empresarial



60 horas /
4 semanas



Nivel de profundidad:
_*

Modalidad:
e-learning

Ampliar información:

web: www.cogitiformacion.es
e-mail: secretaria@cogitiformacion.es
Tlf: 985 73 28 91

* Partiendo de la base de que los cursos están dirigidos a un perfil mínimo de Ingeniero

Modalidad

Modalidad e-learning.

El curso se impartirá integralmente vía Internet en la Plataforma de Formación de COGITI (<https://www.cogitiformacion.es>).

Carga lectiva

60 horas

Duración

4 semanas

Fechas

Apertura matrícula

19 de Julio de 2018

Cierre matrícula

15 de Agosto de 2018

Comienzo curso

13 de Agosto de 2018

Fin de curso

9 de Septiembre de 2018

Precio

Reseña del cálculo de precios

Precio base: 240€.

A este precio base se le podrán aplicar los siguientes descuentos y/o el incremento por Formación Bonificada (ver más abajo en el apartado "Formación Bonificada"):

Descuentos exclusivos para Colegiados de COGITI	
Descuento	Descripción
Colegiados y Precolegiados: descuento de 120€	Este descuento del 50% se aplica a todos los Colegiados y precolegiados en cualquiera de los colegios, Graduados en Ingeniería rama industrial e Ingenieros Técnicos Industriales que conforman el COGITI y miembros de AERRAAITI, siempre que contraten el curso a título individual.
Programa de Becas para Colegiados: descuento de 180€	Todos aquellos Colegiados de Colegios de graduados en ingeniería rama industrial e ingenieros técnicos industriales que estén adheridos a la plataforma o miembros de AERRAAITI, podrán acogerse al mismo si cumplen las <u>condiciones del programa de becas</u> , teniendo un 25% de descuento adicional acumulado con el descuento para Colegiados, totalizando un 75% de descuento. Los cursos de Inglés y Alemán, "Mediación para Ingenieros" y "El Sistema Judicial en España" no entran dentro del Programa de Becas.
Acreditación DPC: descuento de 6€	Aquellos colegiados que dispongan de la acreditación DPC en vigor de cualquier nivel, se les aplicará un 5% adicional de descuento sobre el coste de la matrícula del curso. NOTA: Este descuento no es acumulable con el descuento del Programa de Becas.

Descuentos para empresas
Aquellas empresas que deseen beneficiarse de descuentos para los cursos de sus trabajadores podrán firmar sin coste alguno el convenio de colaboración con COGITI. Dicho convenio proporciona un descuento de 60€ (25% sobre el precio base) para alumnos de la empresa que no sean Colegiados, y de 120€ (50% sobre el precio base) para los alumnos que sean Colegiados. Estos descuentos son exclusivos para empleados de empresas y no son compatibles con los descuentos descritos en los apartados anteriores. Las empresas de la Asociación Tecniberia disfrutan de forma implícita de este convenio. Para consultas sobre este tema diríjase a Tecniberia (tlf. 914 313 760)

Descuento para alumnos de entidades con acuerdo con COGITI
Las entidades que tienen acuerdos con COGITI son: <ul style="list-style-type: none">• Colegio de Ingenieros Técnicos Agrícolas (tlf. 913 232 828 - 913 159 191)• Colegio de Ingenieros Técnicos de Obras Públicas e Ingenieros Civiles (CITOPIC) (tlf. 914 516 920)• Colegio de Ingenieros Técnicos en Topografía y Geomática (COIGT) (Contacto)• Colegio Oficial de Ingenieros Químicos de Galicia (COEQGA) (Contacto) Los alumnos pertenecientes a estas entidades se beneficiarán de un descuento sobre el precio general. Para mas información sobre el mismo, consultar con dichas entidades.

Formación Bonificada
Si se quisiera realizar el curso usando los créditos que todas las empresas disponen para formación y que gestiona la Fundación Estatal para la Formación en el Empleo (antigua Tripartita) a los precios resultantes de los apartados anteriores se les aplicará un incremento de 60€ independientemente de la entidad a la que se le encomiende la gestión para la bonificación de cara a la Aplicación Informática de la FUNDAE , por las exigencias técnicas y administrativas que exige la formación bonificada (Formación programada por las empresas) y la responsabilidad que tienen las empresas organizadoras e impartidoras, emanada de la ley 30/2015, por la que se regula el Sistema de Formación Profesional para el empleo en el ámbito laboral.

Mínimo de alumnos

Para que la acción formativa pueda llevarse a cabo se necesitará un número mínimo de **4** alumnos.

La matrícula se cerrará cuando se hayan alcanzado un número de **50** alumnos.

Nivel de profundidad

Nivel de profundidad 0

(Partiendo de la base de que todos los cursos están dirigidos a un perfil mínimo de Ingeniero, se valorará el curso que presenta con niveles de 1 a 3 de forma que el 1 significará que el curso es de carácter básico, 2 el curso es de carácter medio y 3 el curso es de carácter avanzado.)

Perfil de Destinatarios

Ingenieros Técnicos Industriales, Graduados en Ingeniería rama industrial, y en general cualquier Ingeniero.

Justificación

Todos somos emprendedores en potencia y emprendemos actividades y proyectos a partir de una idea, propia o ajena, ya sea para otros empresarios o para uno mismo.

Los técnicos, muchas veces tenemos que diseñar y acometer proyectos, de los cuales dominamos la parte numérica industrial, pero desconocemos la parte numérica empresarial y financiera, que es la base de que se pueda ejecutar o no.

Emprender un negocio a partir de una idea siempre ha sido una forma de crear empresas, crear autoempleo y bienestar económico para la sociedad.

En la actualidad emprender un negocio se ha hecho una de pocas formas de reducir las altas tasas de desempleo.

Un paso tan importante en nuestra vida, quizás uno de los más importantes, debe hacerse de forma viable, debiendo tener a priori la máxima garantía teórica de éxito económico.

A todos nos gustaría tener una bola de cristal, que con solo frotarla, se nos reflejara la imagen futura de cómo estará aquel proyecto que queremos iniciar.

En el presente curso la bola de cristal se convierte en unos conocimientos de conceptos económicos financieros, que junto a una herramienta informática, hoja de cálculo, nos permite saber el estado económico financiero del nuevo proyecto a tres años vista y su viabilidad económica, comercial y financiera.

Objetivos

El objetivo principal del curso es dar una herramienta que con:

- Un estudio de mercado y unas previsiones documentadas
- Unos conceptos comerciales, económicos y financieros
- Unos ratios

Le permita:

- Obtener unos resultados proyectados a tres años, del estado del proyecto a emprender y determinar la viabilidad del mismo bajo el punto de vista comercial, económico y financiero
- Realizar un Plan de Viabilidad de su idea – proyecto, para que antes de empezar a invertir y gastar en operaciones, sepa si lo hará con garantías de éxito o vea que correcciones puede hacer, modificando datos de entrada en la hoja de cálculo, y que consecuencias tendrán esas modificaciones en la cuenta de explotación, en la tesorería, en el punto de equilibrio y en el balance (activos y pasivos) proyectados a tres años
- Como objetivo secundario, aprender a realizar la planificación económica – financiera de un proyecto empresarial, antes del lanzamiento de un producto o servicio nuevo y a utilizar conceptos de contabilidad. Además el alumno se familiarizará en los conceptos empresariales de: punto de equilibrio, EBITDA, liquidez, solvencia, tesorería, cuentas de explotación, y un largo etcétera.

Contenido

1. Plan de viabilidad. Negocio viable

- 1.1. Introducción
- 1.2. Viabilidad del negocio
- 1.3. Cuadro resumen

2. Márgenes de beneficio y su cálculo

- 2.1. Introducción
- 2.2. El margen de beneficio
- 2.3. El EBITDA
- 2.4. ¿Cómo calculo el margen bruto de un producto?
- 2.5. El margen está en la comercialización y no en la producción
- 2.6. Conclusión

3. Negocio viable comercialmente

- 3.1. Introducción
- 3.2. Estudios previos
- 3.3. Planificación

- 3.4. Negocio viable comercialmente

4. Negocio viable económicamente

- 4.1. Generalidades
- 4.2. Viabilidad económica
- 4.3. Negocio viable económicamente

5. Negocio viable financieramente

- 5.1. Generalidades
- 5.2. Financiación
- 5.3. Tesorería
- 5.4. Flujo de tesorería
- 5.5. Liquidez
- 5.6. La cuenta de resultados
- 5.7. El balance
- 5.8. Ratios financieros
- 5.9. Conclusión final. El negocio es viable

6. Herramienta de cálculo de la viabilidad

- 6.1. Introducción
- 6.2. Datos de entrada
- 6.3. Datos de resultados
- 6.4. Hoja de cálculo Excel
- 6.5. Página nº 1 - Inversión inicial
- 6.6. Página nº 2 - Ingresos
- 6.7. Página nº 3 - Gastos fijos
- 6.8. Página nº 4 - Resultados 1^{er} año y página nº 5 - Resultados a tres años
- 6.9. Página nº 6 - balances

7. Liquidación de la empresa

- 7.1. Introducción
- 7.2. Liquidación de la empresa
- 7.3. Concurso de acreedores
- 7.4. Proceso del concurso de proveedores
- 7.5. Disolución
- 7.6. Liquidación
- 7.7. Comunicación
- 7.8. ¿Qué hacer ante un embargo?
- 7.9. Detalles
- 7.10. Embargo administrativo
- 7.11. Embargo judicial
- 7.12. Solicitud de concurso de acreedores

Anexos

- **Cálculo Plan Viabilidad**
 - Guía Plan de Viabilidad
 - Plan Viabilidad ejemplo
 - Plan Viabilidad limpio
 - Tabla de amortizaciones contables
- **Económicos - financieros**
 - (43 anexos)
- **Vídeos**
 - Análisis económico-financiero de un proyecto
 - Análisis viabilidad económico-financiera
 - Hitos de un Plan de Negocio IV
 - Hitos de un Plan Negocio II
 - Plan de Viabilidad para emprendedores
 - Tutorial Plan de Viabilidad

Desarrollo

El curso se desarrollará en el campus virtual de la plataforma de formación e-learning de COGITI. (campusvirtual.cogitifformacion.es)

El día de inicio del curso los alumnos que hayan formalizado la prematrícula en la plataforma (www.cogitifformacion.es) y hayan hecho efectivo el pago de la misma (bien por pasarela de pago, con tarjeta, directamente en el momento de la matriculación o bien por transferencia o ingreso bancario en el número de cuenta que se indica en la misma), podrán acceder al curso por medio de la plataforma, con las claves que utilizaron para registrarse como usuarios. Desde su perfil en "Mis Matrículas" podrán ver el enlace de acceso al curso.

Al ser la formación e-learning, los alumnos seguirán los distintos temas que se proponen en el curso al ritmo que ellos puedan, y en las horas que mejor se adapten a su horario.

NO se exigirá a los alumnos que estén las horas lectivas propuestas para el curso, aunque el número de horas lectivas indicado en cada curso es el recomendable para alcanzar los objetivos del curso y la adquisición de los conocimientos previstos, cada alumno va siguiendo a su ritmo los contenidos, de igual forma NO se cortará el acceso a la plataforma a aquellos alumnos que superen las horas propuestas para el curso. Sí se tendrá en cuenta que el alumno haya visto todos los contenidos o al menos la gran mayoría (más del 75 %) de los mismos durante el periodo que dura el curso, así como realizado con éxito las tareas o ejercicios, trabajos que se le vayan proponiendo durante el curso.

El alumno, además de ir estudiando los contenidos de los distintos temas, podrá participar en el foro del curso dejando sus dudas o sugerencias o intercambiando opiniones técnicas con otros alumnos, así como respondiendo aquellas que hayan dejado otros compañeros. Asimismo podrá hacer las consultas que estime oportunas al tutor del curso para que se las responda a través de la herramienta de mensajería que posee la plataforma y preferentemente en el mismo foro. Recomendamos encarecidamente el uso del foro por parte de todos los alumnos.

Para la obtención del certificado de aprovechamiento del curso el alumno tendrá que superar los objetivos mínimos marcados por el docente (superación de cuestionarios de evaluación, casos prácticos, participación, etc...).

De igual forma, los alumnos, deberán realizar la encuesta de satisfacción que nos ayudará en la mejora de la calidad de las acciones formativas que proponemos en la plataforma de formación. La encuesta estará accesible en el apartado "Mis matrículas" en la plataforma, a partir de la finalización del curso.

Matrícula

Para ampliar información mandar mail a secretaria@cogitiformacion.es o llamando por teléfono al número 985 73 28 91.

Formación Bonificada

La formación bonificada está dirigida a trabajadores de empresas que estén **contratados por cuenta ajena**, es decir, trabajadores de empresas que, en el momento del comienzo de la acción formativa, coticen a la Seguridad Social por el Régimen General.

Están **excluidos** los autónomos, los funcionarios y el personal laboral al servicio de las Administraciones públicas.

Para beneficiarse de la Formación bonificada la empresa tiene que encontrarse al corriente en el cumplimiento de sus obligaciones tributarias y de la Seguridad Social.

Para aclarar cualquier duda relacionada con nuestros cursos o sobre la bonificación de la FUNDAE, pueden dirigirse a la página web de la plataforma **FORMACIÓN BONIFICADA** donde podrán ver la información de una manera mas detallada, así como descargarse los documentos necesarios para la obtención de esta bonificación.

También pueden ponerse en contacto con nosotros, en el teléfono 985 73 28 91 o en la dirección de correo electrónico secretaria@cogitiformacion.es.

Adecuación al RD 1215/1997 sobre disposiciones mínimas de seguridad y salud para la utilización de los equipos de trabajo

JUSTIFICACIÓN

Las máquinas comercializadas y/o puestas en servicio a partir del 1 de enero de 1995 (fecha de aplicación obligatoria para máquinas del Real Decreto 1435/1992), deberán disponer de: marcado CE, declaración CE de conformidad y manual de instrucciones.

Por tanto, las máquinas adquiridas con anterioridad al 1 de enero de 1995, que no dispondrán ni de marcado CE, declaración de conformidad CE ni manual de instrucciones, se deberán adecuar a lo establecido en el Real Decreto 1215/1997.

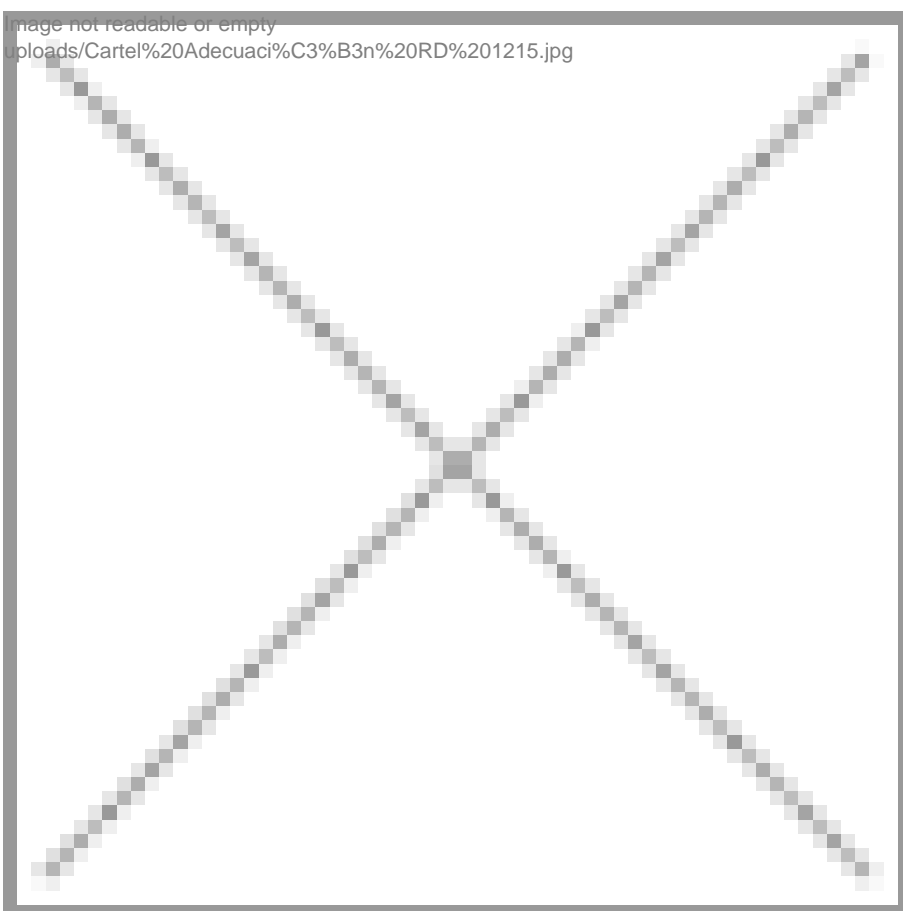

CONTENIDOS

1. Introducción
2. Comprobaciones de los equipos de trabajo
3. Procedimiento de adaptación
4. Utilización de los equipos de trabajo adaptados y aplicación del plan de puesta en conformidad
5. Casos prácticos: adaptación al R.D. 1215/97 de maquinaria típica de un taller mecánico

OBJETIVOS

Esta actividad formativa está dirigida a profesionales (en activo o en desempleo) y autónomos:

- Que busquen insertarse en el mercado profesional en el área de la Seguridad Industrial.
- Interesados en cambiar de empleo, ascender en su carrera o simplemente mejorar sus conocimientos en esta Normativa.



60 horas /
6 semanas



Nivel de profundidad:
Intermedio*

Modalidad:
e-learning

Ampliar información:

web: www.cogitiformacion.es
e-mail: secretaria@cogitiformacion.es
Tlf: 985 73 28 91

* Partiendo de la base de que los cursos están dirigidos a un perfil mínimo de Ingeniero

Modalidad

Modalidad e-learning.

El curso se impartirá integralmente vía Internet en la Plataforma de Formación de COGITI (<https://www.cogitiformacion.es>).

Carga lectiva

60 horas

Duración

6 semanas

Fechas

Apertura matrícula

19 de Julio de 2018

Cierre matrícula

15 de Agosto de 2018

Comienzo curso

13 de Agosto de 2018

Fin de curso

23 de Septiembre de 2018

Precio

Reseña del cálculo de precios

Precio base: 240€.

A este precio base se le podrán aplicar los siguientes descuentos y/o el incremento por Formación Bonificada (ver más abajo en el apartado "Formación Bonificada"):

Descuento	Descripción
Colegiados y Precolegiados: descuento de 120€	Este descuento del 50% se aplica a todos los Colegiados y precolegiados en cualquiera de los colegios, Graduados en Ingeniería rama industrial e Ingenieros Técnicos Industriales que conforman el COGITI y miembros de AERRAITI, siempre que contraten el curso a título individual.
Programa de Becas para Colegiados: descuento de 180€	Todos aquellos Colegiados de Colegios de graduados en ingeniería rama industrial e ingenieros técnicos industriales que estén adheridos a la plataforma o miembros de AERRAITI, podrán acogerse al mismo si cumplen las <u>condiciones del programa de becas</u> , teniendo un 25% de descuento adicional acumulado con el descuento para Colegiados, totalizando un 75% de descuento. Los cursos de Inglés y Alemán, "Mediación para Ingenieros" y "El Sistema Judicial en España" no entran dentro del Programa de Becas.
Acreditación DPC: descuento de 6€	Aquellos colegiados que dispongan de la acreditación DPC en vigor de cualquier nivel, se les aplicará un 5% adicional de descuento sobre el coste de la matrícula del curso. NOTA: Este descuento no es acumulable con el descuento del Programa de Becas.

Descuentos para empresas
Aquellas empresas que deseen beneficiarse de descuentos para los cursos de sus trabajadores podrán firmar sin coste alguno el convenio de <u>colaboración con COGITI</u> . Dicho convenio proporciona un descuento de 60€ (25% sobre el precio base) para alumnos de la empresa que no sean Colegiados, y de 120€ (50% sobre el precio base) para los alumnos que sean Colegiados. Estos descuentos son exclusivos para empleados de empresas y no son compatibles con los descuentos descritos en los apartados anteriores. Las empresas de la Asociación Tecniberia disfrutan de forma implícita de este convenio. Para consultas sobre este tema diríjase a Tecniberia (tlf. 914 313 760)

Descuento para alumnos de entidades con acuerdo con COGITI
Las entidades que tienen acuerdos con COGITI son: <ul style="list-style-type: none">• Colegio de Ingenieros Técnicos Agrícolas (tlf. 913 232 828 - 913 159 191)• Colegio de Ingenieros Técnicos de Obras Públicas e Ingenieros Civiles (CITOPIC) (tlf. 914 516 920)• Colegio de Ingenieros Técnicos en Topografía y Geomática (COIGT) (Contacto)• Colegio Oficial de Ingenieros Químicos de Galicia (COEQGA) (Contacto) Los alumnos pertenecientes a estas entidades se beneficiarán de un descuento sobre el precio general. Para mas información sobre el mismo, consultar con dichas entidades.

Formación Bonificada
Si se quisiera realizar el curso usando los créditos que todas las empresas disponen para formación y que gestiona la Fundación Estatal para la Formación en el Empleo (antigua Tripartita) a los precios resultantes de los apartados anteriores se les aplicará un incremento de 60€ independientemente de la entidad a la que se le encomiende la gestión para la bonificación de cara a la Aplicación Informática de la FUNDAE , por las exigencias técnicas y administrativas que

exige la formación bonificada (Formación programada por las empresas) y la responsabilidad que tienen las empresas organizadoras e impartidoras, emanada de la ley 30/2015, por la que se regula el Sistema de Formación Profesional para el empleo en el ámbito laboral.

Mínimo de alumnos

Para que la acción formativa pueda llevarse a cabo se necesitará un número mínimo de **1** alumnos.

La matrícula se cerrará cuando se hayan alcanzado un número de **80** alumnos.

Nivel de profundidad

Nivel de profundidad 2

(Partiendo de la base de que todos los cursos están dirigidos a un perfil mínimo de Ingeniero, se valorará el curso que presenta con niveles de 1 a 3 de forma que el 1 significará que el curso es de carácter básico, 2 el curso es de carácter medio y 3 el curso es de carácter avanzado.)

Perfil de Destinatarios

Ingenieros Técnicos Industriales, Graduados en Ingeniería rama industrial, y en general cualquier Ingeniero.

Software

Software necesario: paquete Office o equivalente (LibreOffice, OpenOffice) instalado.

Justificación

Las máquinas comercializadas y/o puestas en servicio a partir del 1 de enero de 1995 (fecha de aplicación obligatoria para máquinas del Real Decreto 1435/1992), deberán disponer de: marcado CE, declaración CE de conformidad y manual de instrucciones.

Por tanto, las máquinas adquiridas con anterioridad al 1 de enero de 1995, que no dispondrán ni de marcado CE, declaración de conformidad CE ni manual de instrucciones, se deberán adecuar a lo establecido en el Real Decreto 1215/1997.

Objetivos

Esta actividad formativa está dirigida a profesionales (en activo o en desempleo) y autónomos:

- Que busquen insertarse en el mercado profesional en el área de la Seguridad Industrial.
- Interesados en cambiar de empleo, ascender en su carrera o simplemente mejorar sus conocimientos en esta Normativa.

Docente

María Milagros Reguero López:

Ingeniera Técnica Industrial, acreditada Advanced DCP

Su carrera profesional ha estado vinculada a la formación interna y asesoría en diferentes materias a trabajadores y buscadores de nuevas oportunidades laborales, compatibilizando estas actividades tanto por cuenta propia como por cuenta ajena.

Ha sido durante 10 años delegada comercial en una multinacional, donde ha adquirido habilidades y competencias transversales indispensables para un desempeño comercial en perfiles técnicos.

Actualmente es responsable de calidad de producto y seguridad en una empresa dedicada al diseño y fabricación de maquinaria industrial para el sector automoción.

Formadora en la plataforma e-learning de COGITI, donde ha impartido más de 400 horas de teleformación.

Contenido

1. INTRODUCCIÓN

- 1.1 Marcado CE frente a la adaptación al RD 1215/97
- 1.2 Definiciones
- 1.3 Obligaciones en materia de formación e información

2. COMPROBACIONES DE LOS EQUIPOS DE TRABAJO

- 2.1 Inventario de equipos
- 2.2 Instalaciones y equipos sometidos a regulación específica
- 2.3 Comprobaciones de máquinas inventariadas según su fecha de fabricación
- 2.4 Comprobaciones de equipos de trabajo

3. PROCEDIMIENTO DE ADAPTACIÓN

- 3.1 Adecuación de instalaciones y equipos sometidos a regulación específica
- 3.2 Adecuación de máquinas
- 3.3 Adecuación de equipos de trabajo

4. UTILIZACIÓN DE LOS EQUIPOS DE TRABAJO ADAPTADOS Y APLICACIÓN DEL PLAN DE PUESTA EN CONFORMIDAD

5. CASOS PRÁCTICOS: ADAPTACIÓN AL RD 1215/97 DE MAQUINARIA TÍPICA DE UN TALLER MECÁNICO

Desarrollo

El curso se desarrollará en el campus virtual de la plataforma de formación e-learning de COGITI. (campusvirtual.cogitifformacion.es)

El día de inicio del curso los alumnos que hayan formalizado la prematrícula en la plataforma (www.cogitifformacion.es) y hayan hecho efectivo el pago de la misma (bien por pasarela de pago, con tarjeta, directamente en el momento de la matriculación o bien por transferencia o ingreso bancario en el número de cuenta que se indica en la misma), podrán acceder al curso por medio de la plataforma, con las claves que utilizaron para registrarse como usuarios. Desde su perfil en "Mis Matrículas" podrán ver el enlace de acceso al curso.

Al ser la formación e-learning, los alumnos seguirán los distintos temas que se proponen en el curso al ritmo que ellos puedan, y en las horas que mejor se adapten a su horario.

NO se exigirá a los alumnos que estén las horas lectivas propuestas para el curso, aunque el número de horas lectivas indicado en cada curso es el recomendable para alcanzar los objetivos del curso y la adquisición de los conocimientos previstos, cada alumno va siguiendo a su ritmo los contenidos, de igual forma NO se cortará el acceso a la plataforma a aquellos alumnos que superen las horas propuestas para el curso. Sí se tendrá en cuenta que el alumno haya visto todos los contenidos o al menos la gran mayoría (más del 75 %) de los mismos durante el período que dura el curso, así como realizado con éxito las tareas o ejercicios, trabajos que se le vayan proponiendo durante el curso.

El alumno, además de ir estudiando los contenidos de los distintos temas, podrá participar en el foro del curso dejando sus dudas o sugerencias o intercambiando opiniones técnicas con otros alumnos, así como respondiendo aquellas que hayan dejado otros compañeros. Asimismo podrá hacer las consultas que estime oportunas al tutor del curso para que se las responda a través de la herramienta de mensajería que posee la plataforma y preferentemente en el mismo foro. Recomendamos encarecidamente el uso del foro por parte de todos los alumnos.

Para la obtención del certificado de aprovechamiento del curso el alumno tendrá que superar los objetivos mínimos marcados por el docente (superación de cuestionarios de evaluación, casos prácticos, participación, etc...).

De igual forma, los alumnos, deberán realizar la encuesta de satisfacción que nos ayudará en la mejora de la calidad de las acciones formativas que proponemos en la plataforma de formación. La encuesta estará accesible en el apartado "Mis matrículas" en la plataforma, a partir de la finalización del curso.

Matrícula

Para ampliar información mandar mail a secretaria@cogitifformacion.es o llamando por teléfono al número 985 73 28 91.

Formación Bonificada

La formación bonificada está dirigida a trabajadores de empresas que estén **contratados por cuenta ajena**, es decir, trabajadores de empresas que, en el momento del comienzo de la acción formativa, coticen a la Seguridad Social por el Régimen General.

Están **excluidos** los autónomos, los funcionarios y el personal laboral al servicio de las Administraciones públicas.

Para beneficiarse de la Formación bonificada la empresa tiene que encontrarse al corriente en el cumplimiento de sus obligaciones tributarias y de la Seguridad Social.

Para aclarar cualquier duda relacionada con nuestros cursos o sobre la bonificación de la FUNDAE, pueden dirigirse a la página web de la plataforma **FORMACIÓN BONIFICADA** donde podrán ver la información de una manera mas detallada, así como descargarse los documentos necesarios para la obtención de esta bonificación.

También pueden ponerse en contacto con nosotros, en el teléfono 985 73 28 91 o en la dirección de correo electrónico secretaria@cogitifformacion.es.

Herramientas Lean aplicadas a ISO 9001:2015

JUSTIFICACIÓN

La implementación de un sistema de calidad es una decisión estratégica para ayudarnos a garantizar la satisfacción de nuestros clientes.

La gestión Lean se centra en el valor añadido al cliente y el enfoque a procesos, esto hace que, se complemente a la perfección con la norma ISO 9001:2015. Las herramientas lean aplicadas a la norma ISO 9001:2015 aumentan la eficiencia de ésta, ya que, ayudan a identificar y eliminar todo lo innecesario y se centran en el valor añadido al cliente y la mejora continua de procesos.

Con todo ello, se aumenta la capacidad para proporcionar productos y/o servicios que satisfagan las necesidades del cliente, logrando un aumento de la competitividad. Además, la nueva ISO incluye la mejora permanente del Sistema de Gestión de la Calidad algo que se consigue con las herramientas lean que buscan "más con menos".



OBJETIVOS

Conocer y aplicar herramientas lean que nos ayuden a cumplir los objetivos de la norma ISO 9001:2015 en una organización.

CONTENIDOS

1. Cómo orientarnos a la mejora continua.

2. ISO 9001:2015

- 2.1. Alcance
- 2.2. Objetivos
- 2.3. Requisitos
- 2.4. Fases para implementar un sistema de calidad
 - 2.4.1. Gestión Lean y su relación con ISO 9001:2015.
 - 2.4.2. Control del sistema de documentación de la ISO 9001:2015 con herramientas lean.

3. Como integrar Herramientas de la Gestión Lean dentro nuestro sistema de calidad para mejorar los procesos

- 3.1. 5S
- 3.2. Kaizen
- 3.3. Value Stream Mapping (VSM)
- 3.4. Gemba Walks



60 horas /
6 semanas



Nivel de profundidad:
Intermedio*

Modalidad:
e-learning

Ampliar información:

web: www.cogitiformacion.es
e-mail: secretaria@cogitiformacion.es
Tlf: 985 73 28 91

* Partiendo de la base de que los cursos están dirigidos a un perfil mínimo de Ingeniero

Modalidad

Modalidad e-learning.

El curso se impartirá integralmente vía Internet en la Plataforma de Formación de COGITI (<https://www.cogitiformacion.es>).

Carga lectiva

60 horas

Duración

Fechas

Apertura matrícula

19 de Julio de 2018

Cierre matrícula

15 de Agosto de 2018

Comienzo curso

13 de Agosto de 2018

Fin de curso

23 de Septiembre de 2018

Precio

Reseña del cálculo de precios

Precio base: 240€.

A este precio base se le podrán aplicar los siguientes descuentos y/o el incremento por Formación Bonificada (ver más abajo en el apartado "Formación Bonificada"):

Descuento	Descripción
Colegiados y Precolegiados: descuento de 120€	Este descuento del 50% se aplica a todos los Colegiados y precolegiados en cualquiera de los colegios, Graduados en Ingeniería rama industrial e Ingenieros Técnicos Industriales que conforman el COGITI y miembros de AERRAITI, siempre que contraten el curso a título individual.
Programa de Becas para Colegiados: descuento de 180€	Todos aquellos Colegiados de Colegios de graduados en ingeniería rama industrial e ingenieros técnicos industriales que estén adheridos a la plataforma o miembros de AERRAITI, podrán acogerse al mismo si cumplen las <u>condiciones del programa de becas</u> , teniendo un 25% de descuento adicional acumulado con el descuento para Colegiados, totalizando un 75% de descuento. Los cursos de Inglés y Alemán, "Mediación para Ingenieros" y "El Sistema Judicial en España" no entran dentro del Programa de Becas.
Acreditación DPC: descuento de 6€	Aquellos colegiados que dispongan de la acreditación DPC en vigor de cualquier nivel, se les aplicará un 5% adicional de descuento sobre el coste de la matrícula del curso. NOTA: Este descuento no es acumulable con el descuento del Programa de Becas.

Descuentos para empresas

Aquellas empresas que deseen beneficiarse de descuentos para los cursos de sus trabajadores podrán firmar **sin coste alguno** el convenio de colaboración con COGITI. Dicho convenio proporciona un **descuento de 60€ (25% sobre el precio base)** para alumnos de la empresa que no sean Colegiados, y **de 120€ (50% sobre el precio base)** para los alumnos que sean Colegiados.

Estos descuentos son exclusivos para empleados de empresas y no son compatibles con los descuentos descritos en los apartados anteriores.

Las empresas de la Asociación Tecniberia disfrutan de forma implícita de este convenio. Para consultas sobre este tema diríjase a Tecniberia (tlf. 914 313 760)

Descuento para alumnos de entidades con acuerdo con COGITI

Las entidades que tienen acuerdos con COGITI son:

- Colegio de Ingenieros Técnicos Agrícolas (tlf. 913 232 828 - 913 159 191)
- Colegio de Ingenieros Técnicos de Obras Públicas e Ingenieros Civiles (CITOPIC) (tlf. 914 516 920)
- Colegio de Ingenieros Técnicos en Topografía y Geomática (COIGT) (Contacto)
- Colegio Oficial de Ingenieros Químicos de Galicia (COEQGA) (Contacto)

Los alumnos pertenecientes a estas entidades se beneficiarán de un descuento sobre el precio general. Para más información sobre el mismo, consultar con dichas entidades.

Formación Bonificada

Si se quisiera realizar el curso usando los créditos que todas las empresas disponen para formación y que gestiona la Fundación Estatal para la Formación en el Empleo (antigua Tripartita) a los precios resultantes de los apartados anteriores **se les aplicará un incremento de 60€ independientemente de la entidad a la que se le encomiende la gestión para la bonificación de cara a la Aplicación Informática de la FUNDAE**, por las exigencias técnicas y administrativas que exige la formación bonificada (Formación programada por las empresas) y la responsabilidad que tienen las empresas organizadoras e impartidoras, emanada de la ley 30/2015, por la que se regula el Sistema de Formación Profesional para el empleo en el ámbito laboral.

Mínimo de alumnos

Para que la acción formativa pueda llevarse a cabo se necesitará un número mínimo de **5** alumnos.

La matrícula se cerrará cuando se hayan alcanzado un número de **50** alumnos.

Nivel de profundidad

Nivel de profundidad 2

(Partiendo de la base de que todos los cursos están dirigidos a un perfil mínimo de Ingeniero, se valorará el curso que presenta con niveles de 1 a 3 de forma que el 1 significará que el curso es de carácter básico, 2 el curso es de carácter medio y 3 el curso es de carácter avanzado.)

Perfil de Destinatarios

Técnicos en general.

Requisitos previos recomendados:

Conocimientos básicos de calidad.

Justificación

La implementación de un sistema de calidad es una decisión estratégica para ayudarnos a garantizar la satisfacción de nuestros clientes. La gestión Lean se centra en el valor añadido al cliente y el enfoque a procesos, esto hace que, se complemente a la perfección con la norma ISO 9001:2015. Las herramientas lean aplicadas a la norma ISO 9001:2015 aumentan la eficiencia de ésta, ya que, ayudan a identificar y eliminar todo lo innecesario y se centran en el valor añadido al cliente y la mejora continua de procesos. Con todo ello, se aumenta la capacidad para proporcionar productos y/o servicios que satisfagan las necesidades del cliente, logrando un aumento de la competitividad. Además, la nueva ISO incluye la mejora permanente del Sistema de Gestión de la Calidad algo que se consigue con las herramientas lean que buscan "más con menos"

Objetivos

Conocer y aplicar herramientas lean que nos ayuden a cumplir los objetivos de la norma ISO 9001:2015 en una organización.

Docente

Eva Penelo Vila

Ingeniero Técnico Industrial especialidad Electrónica, Regulación y Automatismos por la Universidad de Oviedo, Técnico Superior en Prevención de Riesgos Laborales en las tres especialidades (Seguridad, Higiene, Ergonomía y Psicología Aplicada) y Lean Yellow Belt.

Fue Ingeniero de Producción y de Instalaciones Generales en Suzuki Motor España, S.A.U. donde se formó en Lean Manufacturing y aplicó herramientas Lean en el área de Prevención de Riesgos Laborales y de Mantenimiento.

También desempeñó labores de Auditor interno de Medio ambiente y Calidad.

Desde 2015 trabaja como Consultor y formador en Gestión Lean, aplicando las herramientas Lean a diversos sectores.

Además, posee una amplia experiencia como formadora en diversos campos (Gestión Lean, Prevención de Riesgos Laborales,...) y posee el Certificado de Aptitud Pedagógica (CAP).

Contenido

1. Cómo orientarnos a la mejora continua.

2. ISO 9001:2015

- 2.1. Alcance
- 2.2. Objetivos
- 2.3. Requisitos
- 2.4. Fases para implementar un sistema de calidad
 - 2.4.1. Gestión Lean y su relación con ISO 9001:2015.
 - 2.4.2. Control del sistema de documentación de la ISO 9001:2015 con herramientas Lean.

3. Como integrar Herramientas de la Gestión Lean dentro nuestro sistema de calidad para mejorar los procesos

- 3.1. 5S
- 3.2. Kaizen
- 3.3. Value Stream Mapping (VSM)
- 3.4. Gemba Walks

Desarrollo

El curso se desarrollará en el campus virtual de la plataforma de formación e-learning de COGITI. (campusvirtual.cogitiformacion.es)

El día de inicio del curso los alumnos que hayan formalizado la prematrícula en la plataforma (www.cogitiformacion.es) y hayan hecho efectivo el pago de la misma (bien por pasarela de pago, con tarjeta, directamente en el momento de la matriculación o bien por transferencia o ingreso bancario en el número de cuenta que se indica en la misma), podrán acceder al curso por medio de la plataforma, con las claves que utilizaron para registrarse como usuarios. Desde su perfil en "Mis Matrículas" podrán ver el enlace de acceso al curso.

Al ser la formación e-learning, los alumnos seguirán los distintos temas que se proponen en el curso al ritmo que ellos puedan, y en las horas que mejor se adapten a su horario.

NO se exigirá a los alumnos que estén las horas lectivas propuestas para el curso, aunque el número de horas lectivas indicado en cada curso es el recomendable para alcanzar los objetivos del curso y la adquisición de los conocimientos previstos, cada alumno va siguiendo a su ritmo los contenidos, de igual forma NO se cortará el acceso a la plataforma a aquellos alumnos que superen las horas propuestas para el curso. Sí se tendrá en cuenta que el alumno haya visto todos los contenidos o al menos la gran mayoría (más del 75 %) de los mismos durante el periodo que dura el curso, así como realizado con éxito las tareas o ejercicios, trabajos que se le

vayan proponiendo durante el curso.

El alumno, además de ir estudiando los contenidos de los distintos temas, podrá participar en el foro del curso dejando sus dudas o sugerencias o intercambiando opiniones técnicas con otros alumnos, así como respondiendo aquellas que hayan dejado otros compañeros. Asimismo podrá hacer las consultas que estime oportunas al tutor del curso para que se las responda a través de la herramienta de mensajería que posee la plataforma y preferentemente en el mismo foro. Recomendamos encarecidamente el uso del foro por parte de todos los alumnos.

Para la obtención del certificado de aprovechamiento del curso el alumno tendrá que superar los objetivos mínimos marcados por el docente (superación de cuestionarios de evaluación, casos prácticos, participación, etc...).

De igual forma, los alumnos, deberán realizar la encuesta de satisfacción que nos ayudará en la mejora de la calidad de las acciones formativas que proponemos en la plataforma de formación. La encuesta estará accesible en el apartado "Mis matrículas" en la plataforma, a partir de la finalización del curso.

Matrícula

Para ampliar información mandar mail a secretaria@cogitifformacion.es o llamando por teléfono al número 985 73 28 91.

Formación Bonificada

La formación bonificada está dirigida a trabajadores de empresas que estén **contratados por cuenta ajena**, es decir, trabajadores de empresas que, en el momento del comienzo de la acción formativa, coticen a la Seguridad Social por el Régimen General.

Están **excluidos** los autónomos, los funcionarios y el personal laboral al servicio de las Administraciones públicas.

Para beneficiarse de la Formación bonificada la empresa tiene que encontrarse al corriente en el cumplimiento de sus obligaciones tributarias y de la Seguridad Social.

Para aclarar cualquier duda relacionada con nuestros cursos o sobre la bonificación de la FUNDAE, pueden dirigirse a la página web de la plataforma **FORMACIÓN BONIFICADA** donde podrán ver la información de una manera mas detallada, así como descargarse los documentos necesarios para la obtención de esta bonificación.

También pueden ponerse en contacto con nosotros, en el teléfono 985 73 28 91 o en la dirección de correo electrónico secretaria@cogitifformacion.es.

Revit MEP + Introducción a Estructuras online

JUSTIFICACIÓN

Tras 8 ediciones del curso Revit Architecture + MEP Instalaciones, curso de nivel 2 que tuvo gran acogida entre los usuarios del COGITI, se decide proponer la edición más avanzada en instalaciones de este software.

El manejo completo del programa para conseguir instalaciones complejas, con elementos extraordinarios y con buenos acabados sólo se consigue mediante el trabajo continuado y el descubrimiento de nuevos campos, errores y soluciones.

A través de este curso queremos dar respuesta a todos aquellos alumnos que nos pidieron un paso más en nuestro anterior curso, porque merecen tener un conocimiento mayor y convertirse en profesionales completos. Además, se decide introducir dos apartados del uso estructural del programa, más orientado a la creación de naves y construcciones industriales.

CONTENIDOS

1. Estructuras I
2. Estructuras II
3. Comenzar un Proyecto MEP
4. Mecánica I
5. Mecánica II
6. Climatización I
7. Climatización II
8. Electricidad I (Baja Tensión)
9. Electricidad II
10. Comunicaciones
11. Familias I
12. Familias II
13. Coordinación
14. Ejercicio de Curso

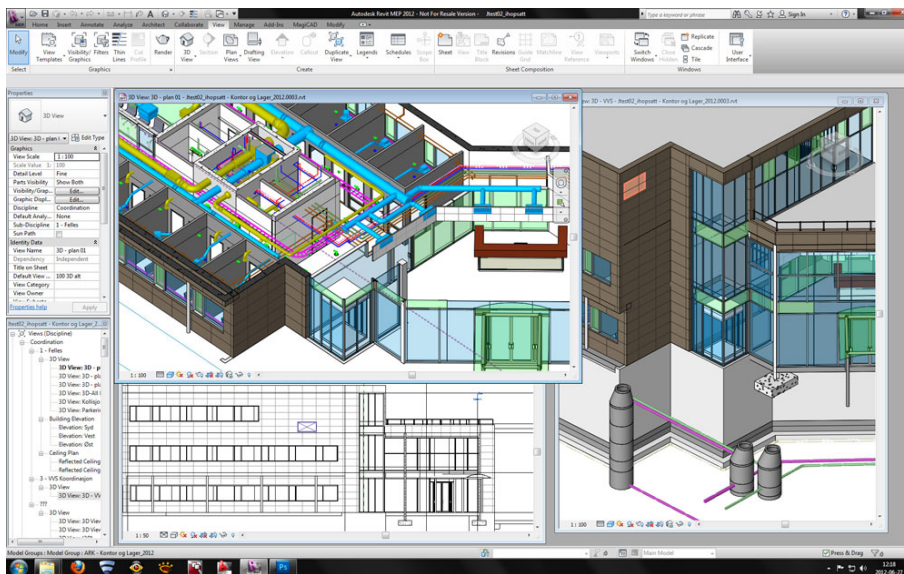

OBJETIVOS

- Adquisición de conocimientos del software BIM Revit Structure & MEP
- Adquirir las capacidades para realizar un proyecto completo de instalaciones
- Realizar una estructura básica como base de un proyecto de instalaciones

**70 horas /
8 semanas**

**Nivel de profundidad:
Avanzado***

Modalidad:
e-learning

Ampliar información:
web: www.cogitiformacion.es
e-mail: secretaria@cogitiformacion.es
Tlf: 985 73 28 91

* Partiendo de la base de que los cursos están dirigidos a un perfil mínimo de Ingeniero

Modalidad

Modalidad e-learning.

El curso se impartirá integralmente vía Internet en la Plataforma de Formación de COGITI (<https://www.cogitiformacion.es>).

Carga lectiva

70 horas

Duración

8 semanas

Fechas

Apertura matrícula

19 de Julio de 2018

Cierre matrícula

15 de Agosto de 2018

Comienzo curso

13 de Agosto de 2018

Fin de curso

7 de Octubre de 2018

Precio

Reseña del cálculo de precios

Precio base: 280€.

A este precio base se le podrán aplicar los siguientes descuentos y/o el incremento por Formación Bonificada (ver más abajo en el apartado "Formación Bonificada"):

Descuento	Descripción
Colegiados y Precolegiados: descuento de 140€	Este descuento del 50% se aplica a todos los Colegiados y precolegiados en cualquiera de los colegios, Graduados en Ingeniería rama industrial e Ingenieros Técnicos Industriales que conforman el COGITI y miembros de AERRAITI, siempre que contraten el curso a título individual.
Programa de Becas para Colegiados: descuento de 210€	Todos aquellos Colegiados de Colegios de graduados en ingeniería rama industrial e ingenieros técnicos industriales que estén adheridos a la plataforma o miembros de AERRAITI, podrán acogerse al mismo si cumplen las <u>condiciones del programa de becas</u> , teniendo un 25% de descuento adicional acumulado con el descuento para Colegiados, totalizando un 75% de descuento. Los cursos de Inglés y Alemán, "Mediación para Ingenieros" y "El Sistema Judicial en España" no entran dentro del Programa de Becas.
Acreditación DPC: descuento de 7€	Aquellos colegiados que dispongan de la acreditación DPC en vigor de cualquier nivel, se les aplicará un 5% adicional de descuento sobre el coste de la matrícula del curso. NOTA: Este descuento no es acumulable con el descuento del Programa de Becas.

Descuentos para empresas

Aquellas empresas que deseen beneficiarse de descuentos para los cursos de sus trabajadores podrán firmar **sin coste alguno** el convenio de colaboración con COGITI. Dicho convenio proporciona un **descuento de 70€ (25% sobre el precio base)** para alumnos de la empresa que no sean Colegiados, y **de 140€ (50% sobre el precio base)** para los alumnos que sean Colegiados.

Estos descuentos son exclusivos para empleados de empresas y no son compatibles con los descuentos descritos en los apartados anteriores.

Las empresas de la Asociación Tecnerberia disfrutan de forma implícita de este convenio. Para consultas sobre este tema diríjase a Tecnerberia (tlf. 914 313 760)

Descuento para alumnos de entidades con acuerdo con COGITI

Las entidades que tienen acuerdos con COGITI son:

- Colegio de Ingenieros Técnicos Agrícolas (tlf. 913 232 828 - 913 159 191)
- Colegio de Ingenieros Técnicos de Obras Públicas e Ingenieros Civiles ([CITOPIC](#)) (tlf. 914 516 920)
- Colegio de Ingenieros Técnicos en Topografía y Geomática ([COIGT](#)) ([Contacto](#))
- Colegio Oficial de Ingenieros Químicos de Galicia ([COEQGA](#)) ([Contacto](#))

Los alumnos pertenecientes a estas entidades se beneficiarán de un descuento sobre el precio general. Para más información sobre el mismo, consultar con dichas entidades.

Formación Bonificada

Si se quisiera realizar el curso usando los créditos que todas las empresas disponen para formación y que gestiona la Fundación Estatal para la Formación en el Empleo (antigua Tripartita) a los precios resultantes de los apartados anteriores **se les aplicará un incremento de 70€ independientemente de la entidad a la que se le encomiende la gestión para la bonificación de cara a la Aplicación Informática de la FUNDAE**, por las exigencias técnicas y administrativas que exige la formación bonificada (Formación programada por las empresas) y la responsabilidad que tienen las empresas organizadoras e impartidoras, emanada de la ley 30/2015, por la que se regula el Sistema de Formación Profesional para el empleo en el ámbito laboral.

Mínimo de alumnos

Para que la acción formativa pueda llevarse a cabo se necesitará un número mínimo de **15** alumnos.

La matrícula se cerrará cuando se hayan alcanzado un número de **70** alumnos.

Nivel de profundidad

Nivel de profundidad 3

(Partiendo de la base de que todos los cursos están dirigidos a un perfil mínimo de Ingeniero, se valorará el curso que presenta con niveles de 1 a 3 de forma que el 1 significará que el curso es de carácter básico, 2 el curso es de carácter medio y 3 el curso es de carácter avanzado.)

Perfil de Destinatarios

Técnicos de Cualquier Especialidad

Software

Se utilizará el programa Revit 2018.

Los alumnos disponen desde el inicio de curso de un tutorial de instalación del programa (la descarga es gratuita).

NOTA: Salvo que se especifique lo contrario, el software de los cursos es compatible con entornos Windows en PC. Consultar para otros sistemas operativos y plataformas.

Justificación

Tras 8 ediciones del curso Revit Architecture + MEP Instalaciones, curso de nivel 2 que tuvo gran acogida entre los usuarios del COGITI, se decide proponer la edición más avanzada en instalaciones de este software.

El manejo completo del programa para conseguir instalaciones complejas, con elementos extraordinarios y con buenos acabados sólo se consigue mediante el trabajo continuado y el descubrimiento de nuevos campos, errores y soluciones.

A través de este curso queremos dar respuesta a todos aquellos alumnos que nos pidieron un paso más en nuestro anterior curso, porque merecen tener un conocimiento mayor y convertirse en profesionales completos. Además, se decide introducir dos apartados del uso estructural del programa, más orientado a la creación de naves y construcciones industriales.

Objetivos

1. Adquisición de conocimientos del software BIM Revit Structure & MEP
2. Adquirir las capacidades para realizar un proyecto completo de instalaciones
3. Realizar una estructura básica como base de un proyecto de instalaciones

Docente

Sara Marrodán Castro

Jaime Ruiz Sánchez

Contenido

1. Estructuras I

- Comenzar un Proyecto de Estructuras
- Pilares
- Vigas
- Forjados

2. Estructuras II

- Muros Estructurales
- Análisis Estructural

3. Comenzar un Proyecto MEP

- Plantillas de vista
- Navegador de Proyectos
- Vinculaciones

4. Mecánica I

- Configurar Proyecto de Mecánica
- Crear Instalación de Fontanería o Materiales
 - Pérdidas de Carga

5. Mecánica II

- Crear Instalación de Rociadores
 - Materiales
 - Pérdidas de Carga
- Crear Instalación de Gas

- Materiales
- Pérdidas de Carga

6. Climatización I

- Configurar Proyecto de Climatización (Aire)
- Crear Red de Conductos para Climatización
 - Dimensionado de Conductos
 - Pérdidas de Carga

7. Climatización II

- Configurar Proyecto de Climatización (Agua)
- Crear Red Hidrónica
 - Dimensionado de Tuberías
 - Pérdidas de Carga

8. Electricidad I (Baja Tensión)

- Configurar Proyecto de Electricidad
- Crear Instalación de Alumbrado
 - Cuadros
 - Sistemas de Distribución
- Crear Instalación de Fuerza
 - Cuadros
 - Sistemas de Distribución

9. Electricidad II

- Red de Tierra
 - Pararrayos
- Crear Instalación de Transformadores a Cuadro
 - Cuadros
 - Sistemas de Distribución
- Grupo Electrónico

10. Comunicaciones

- Configurar Proyecto de Comunicaciones
- Crear Instalación de Comunicaciones
 - RACKS
- Sistemas de Distribución

11. Familias I

- Nociones básicas de creación de familias
- Modelado paramétrico y 3D de familias
- Configuración de conectores para familias

12. Familias II

- Accesorios para PCI o Extintores
 - Detección de Incendios
 - Señalética
- Dispositivos de Comunicaciones
 - Seguridad
 - Voz y Datos
- Equipos mecánicos
- Equipos eléctricos

13. Coordinación

- Vinculación de Proyectos Revit
- Revisión de Colisiones
- Corrección de Errores

14. Ejercicio de Curso

Desarrollo

El curso se desarrollará en el campus virtual de la plataforma de formación e-learning de COGITI. (campusvirtual.cogitiformacion.es)

El día de inicio del curso los alumnos que hayan formalizado la prematrícula en la plataforma (www.cogitiformacion.es) y hayan hecho efectivo el pago de la misma (bien por pasarela de pago, con tarjeta, directamente en el momento de la matriculación o bien por transferencia o ingreso bancario en el número de cuenta que se indica en la misma), podrán acceder al curso por medio de la plataforma, con las claves que utilizaron para registrarse como usuarios. Desde su perfil en "Mis Matrículas" podrán ver el enlace de acceso al curso.

Al ser la formación e-learning, los alumnos seguirán los distintos temas que se proponen en el curso al ritmo que ellos puedan, y en las horas que mejor se adapten a su horario.

NO se exigirá a los alumnos que estén las horas lectivas propuestas para el curso, aunque el número de horas lectivas indicado en cada curso es el recomendable para alcanzar los objetivos del curso y la adquisición de los conocimientos previstos, cada alumno va siguiendo a su ritmo los contenidos, de igual forma NO se cortará el acceso a la plataforma a aquellos alumnos que superen las horas propuestas para el curso. Sí se tendrá en cuenta que el alumno haya visto todos los contenidos o al menos la gran mayoría (más del 75 %) de los mismos durante el período que dura el curso, así como realizado con éxito las tareas o ejercicios, trabajos que se le vayan proponiendo durante el curso.

El alumno, además de ir estudiando los contenidos de los distintos temas, podrá participar en el foro del curso dejando sus dudas o sugerencias o intercambiando opiniones técnicas con otros alumnos, así como respondiendo aquellas que hayan dejado otros compañeros. Asimismo podrá hacer las consultas que estime oportunas al tutor del curso para que se las responda a través de la herramienta de mensajería que posee la plataforma y preferentemente en el mismo foro. Recomendamos encarecidamente el uso del foro por parte de todos los alumnos.

Para la obtención del certificado de aprovechamiento del curso el alumno tendrá que superar los objetivos mínimos marcados por el docente (superación de

cuestionarios de evaluación, casos prácticos, participación, etc...).

De igual forma, los alumnos, deberán realizar la encuesta de satisfacción que nos ayudará en la mejora de la calidad de las acciones formativas que proponemos en la plataforma de formación. La encuesta estará accesible en el apartado "Mis matrículas" en la plataforma, a partir de la finalización del curso.

Matrícula

Para ampliar información mandar mail a secretaria@cogitiformacion.es o llamando por teléfono al número 985 73 28 91.

Formación Bonificada

La formación bonificada está dirigida a trabajadores de empresas que estén **contratados por cuenta ajena**, es decir, trabajadores de empresas que, en el momento del comienzo de la acción formativa, coticen a la Seguridad Social por el Régimen General.

Están **excluidos** los autónomos, los funcionarios y el personal laboral al servicio de las Administraciones públicas.

Para beneficiarse de la Formación bonificada la empresa tiene que encontrarse al corriente en el cumplimiento de sus obligaciones tributarias y de la Seguridad Social.

Para aclarar cualquier duda relacionada con nuestros cursos o sobre la bonificación de la FUNDAE, pueden dirigirse a la página web de la plataforma **FORMACIÓN BONIFICADA** donde podrán ver la información de una manera mas detallada, así como descargarse los documentos necesarios para la obtención de esta bonificación.

También pueden ponerse en contacto con nosotros, en el teléfono 985 73 28 91 o en la dirección de correo electrónico secretaria@cogitiformacion.es.