



NUEVOS CURSOS de la PLATAFORMA DE FORMACIÓN ON-LINE del COGITI

Estimado/a colegiado/a,

Informamos de la puesta en marcha de los siguientes cursos:

Curso	Inicio	Matrícula hasta	Fin	Horas	Sema-nas	Precio (€)		
						Col.	Col. Becado	No Col.
Finanzas empresariales para técnicos.	22/01/18	24/01/18	25/03/18	90	9	180	90	360
Reglamento de Baja Tensión RD. 842/2002.	22/01/18	24/01/18	04/03/18	100	6	200	100	400
Autocad® 2016. Iniciación al dibujo para ingenieros.	22/01/18	24/01/18	04/03/18	120	6	240	120	480
Equipos a presión, Directiva de Fabricación 2014/68 UE y Reglamento de Instalaciones, Diseño e Inspección R.D. 2060/2008.	22/01/18	24/01/18	04/03/18	100	6	200	100	400
Las 5S, Herramienta de Lean Manufacturing.	22/01/18	24/01/18	25/02/18	50	5	100	50	200
Adecuación al RD 1215/1997 sobre disposiciones mínimas de seguridad y salud para equipos de trabajo.	22/01/18	24/01/18	04/03/18	60	6	120	60	240
Estrategia y gestión comercial.	22/01/18	24/01/18	04/03/18	100	6	200	100	400

Más información y matrícula en la Web: <https://www.cogitiformacion.es>.

Los **colegiados** en situación de **desempleo** y los colegiados **autónomos** y **trabajadores por cuenta ajena** (en función de su renta anual) pueden obtener una **beca** del **50%** del precio para colegiado: <https://www.cogitiformacion.es/index.php?r=site/page&view=becas>

Los cursos pueden ser **bonificados** a través de **FUNDAE** (antigua **Tripartita**) <https://www.cogitiformacion.es/index.php?r=site/page&view=tripartita>

En la **Circular 6/2017** se ha informado sobre un **Convenio** de colaboración en el ámbito empresarial (de especial interés para **colegiados trabajadores por cuenta ajena en empresas de cualquier ámbito**).

En la **Circular 94/2017** se ha informado sobre la **Promoción por nº de cursos realizados** para la **obtención y/o renovación gratuita de la Acreditación DPC**.

Dudas sobre matriculación, contenido y desarrollo de los cursos: Tel. 985 26 23 50, e-mail: secretaria@cogitiformacion.es.

Jorge Cerqueiro Pequeño
Decano

Finanzas empresariales para técnicos

JUSTIFICACIÓN

En los últimos años y a raíz de la crisis, nuestro entorno económico ha experimentado un cambio profundo. Cada vez más nuestras empresas deben ser más competitivas y eficientes en el desarrollo de su modelo de negocio.



CONTENIDOS

1. Los estados financieros

- 1.1. El Balance
- 1.2. La cuenta de resultados
- 1.3. Estado de flujo de Efectivo (EFE)

2. Los ciclos financieros empresariales

- 2.1. El ciclo a corto plazo
- 2.2. Los ciclos financieros: el ciclo a largo plazo.

3. Análisis de la situación financiera

- 3.1. Análisis financiero
- 3.2. Análisis económico y de rentabilidad
- 3.3. La capacidad de endeudamiento de la empresa

4. Análisis y valoración de inversiones

- 4.1. Proyectos de inversión
- 4.2. Análisis de inversiones: métodos estáticos
- 4.3. Análisis de inversiones: métodos dinámicos

OBJETIVOS

Emplear de forma clara y precisa los conceptos y terminología clave del "lenguaje financiero" / La toma de decisiones a partir de información contable y conocer sus repercusiones económicas y financieras potenciales. / Conocer los mecanismos que permiten la elaboración de los presupuestos empresariales y utilizarlos como herramienta eficaz para la toma de decisiones.



90 horas /
9 semanas



Nivel de profundidad:
Intermedio*

Modalidad:
e-learning

Ampliar información:

web: www.cogitiformacion.es
e-mail: secretaria@cogitiformacion.es
Tlf: 985 73 28 91

* Partiendo de la base de que los cursos están dirigidos a un perfil mínimo de Ingeniero

Modalidad

Modalidad e-learning.

El curso se impartirá íntegramente vía Internet en la Plataforma de Formación de COGITI (<https://www.cogitiformacion.es>).

Carga lectiva

90 horas

Duración

9 semanas

Fechas

Apertura matrícula	Cierre matrícula	Comienzo curso	Fin de curso
28 de Diciembre de 2017	24 de Enero de 2018	22 de Enero de 2018	25 de Marzo de 2018

Precio

Reseña del cálculo de precios

Precio base: 360€. A este precio base se le podrán aplicar los siguientes descuentos:

Descuento	Descripción
Colegiados y Precolegiados: descuento de 180€	Este descuento del 50% se aplica a todos los Colegiados y precolegiados en cualquiera de los colegios, Graduados en Ingeniería rama industrial e Ingenieros Técnicos Industriales que conforman el COGITI y miembros de AERRAAITI, siempre que contraten el curso a título individual.
Programa de Becas para Colegiados: descuento de 270€	Todos aquellos Colegiados de Colegios de graduados en ingeniería rama industrial e ingenieros técnicos industriales que estén adheridos a la plataforma o miembros de AERRAAITI, podrán acogerse al mismo si cumplen las <u>condiciones del programa de becas</u> , teniendo un 25% de descuento adicional acumulado con el descuento para Colegiados, totalizando un 75% de descuento. Los cursos de Inglés y Alemán, "Mediación para Ingenieros" y "El Sistema Judicial en España" no entran dentro del Programa de Becas.
Acreditación DPC: descuento de 9€	Aquellos colegiados que dispongan de la acreditación DPC en vigor de cualquier nivel, se les aplicará un 5% adicional de descuento sobre el coste de la matrícula del curso. NOTA: Este descuento no es acumulable con el descuento del Programa de Becas.

Descuentos para empresas
Aquellas empresas que deseen beneficiarse de descuentos para los cursos de sus trabajadores podrán firmar sin coste alguno el convenio de colaboración con COGITI. Dicho convenio proporciona un descuento de 90€ (25% sobre el precio base) para alumnos de la empresa que no sean Colegiados, y de 180€ (50% sobre el precio base) para los alumnos que sean Colegiados. Estos descuentos son exclusivos para empleados de empresas y no son compatibles con los descuentos descritos en los apartados anteriores. Las empresas de la Asociación Tecniberia disfrutan de forma implícita de este convenio. Para consultas sobre este tema diríjase a Tecniberia (tlf. 914 313 760)

Descuento para alumnos de entidades con acuerdo con COGITI
Las entidades que tienen acuerdos con COGITI son: <ul style="list-style-type: none">• Colegio de Ingenieros Técnicos Agrícolas (tlf. 913 232 828 - 913 159 191) Los alumnos pertenecientes a estas entidades se beneficiarán de un descuento sobre el precio general. Para mas información sobre el mismo, consultar con dichas entidades.

Formación Bonificada
Si se quisiera realizar el curso usando los créditos que todas las empresas disponen para formación y que gestiona la Fundación Estatal para la Formación en el Empleo (antigua Tripartita) a los precios resultantes de los apartados anteriores se les aplicará un incremento de 90€ independientemente de la entidad a la que se le encomiende la gestión para la bonificación de cara a la Aplicación Informática de la FUNDAE , por las exigencias técnicas y administrativas que exige la formación bonificada (Formación programada por las empresas) y la responsabilidad que tienen las empresas organizadoras e impartidoras, emanada de la ley 30/2015, por la que se regula el Sistema de Formación Profesional para el empleo en el ámbito laboral.

Mínimo de alumnos

Para que la acción formativa pueda llevarse a cabo se necesitará un número mínimo de **25** alumnos.

La matrícula se cerrará cuando se hayan alcanzado un número de **80** alumnos.

Nivel de profundidad 2

(Partiendo de la base de que todos los cursos están dirigidos a un perfil mínimo de Ingeniero, se valorará el curso que presenta con niveles de 1 a 3 de forma que el 1 significará que el curso es de carácter básico, 2 el curso es de carácter medio y 3 el curso es de carácter avanzado.)

Justificación

En los últimos años y a raíz de la crisis, nuestro entorno económico ha experimentado un cambio profundo. Cada vez más nuestras empresas deben ser más competitivas y eficientes en el desarrollo de su modelo de negocio.

Este nivel de exigencia se traslada a las personas que son las que hacen posible que las organizaciones puedan alcanzar sus objetivos: tener más conocimientos de todas las áreas empresariales y competencias adecuadas para la toma de decisiones teniendo en cuenta las repercusiones económicas y financieras para la organización.

Un área de conocimiento que ha tomado especial relevancia en este sentido es la financiera. Efectivamente, la escasez de recursos y la necesidad de entender el impacto de las decisiones en el balance y en la cuenta de resultados nos lleva a que casi todas las personas que componen las organizaciones empresariales deban tener conocimientos, a veces amplios y otros más precisos, de las herramientas fundamentales con las que se rige el mundo de las finanzas empresariales.

Objetivos

El propósito del curso consiste en proporcionar las herramientas y conocimientos necesarios para poder desarrollar con éxito:

- Emplear de forma clara y precisa los conceptos y terminología clave del "lenguaje financiero".
- Leer y analizar los estados contables de la empresa: balance, cuenta de resultados y estado de flujo de efectivo.
- Interpretar la situación patrimonial y evolución económica de la empresa aplicando las principales herramientas de análisis.
- La toma de decisiones a partir de información contable y conocer sus repercusiones económicas y financieras potenciales.
- Negociación y relación con las entidades financieras. La limitación del crédito y la creciente morosidad ha llevado a los bancos a minimizar el riesgo de sus operaciones y a solicitar documentos contables tanto históricos como previstos con información concreta y detallada de la evolución del negocio. Se hace imprescindible saber qué nos piden y por qué.
- Gestionar la organización mediante la actuación guiada por planes.
- Conocer los mecanismos que permiten la elaboración de los presupuestos empresariales y utilizarlos como herramienta eficaz para la toma de decisiones.
- Valorar y establecer la viabilidad de un proyecto de inversión, así como comparar y establecer un orden entre diferentes proyectos.

Contenido

1. Los estados financieros

- 1.1. El Balance
 - 1.1.1. Equilibrio financiero. El Fondo de maniobra.
 - 1.1.2. El balance financiero
- 1.2. La cuenta de resultados
- 1.3. Estado de flujo de Efectivo (EFE)

2. Los ciclos financieros empresariales

- 2.1. El ciclo a corto plazo
 - 2.1.1. La duración del ciclo a corto plazo: el PMME y el PMMF
 - 2.1.2. Las necesidades operativas de financiación (NOF)
 - 2.1.3. Las NOF y el vencimiento de las fuentes de financiación
- 2.2. Los ciclos financieros: el ciclo a largo plazo.
 - 2.2.1. La Financiación interna o autofinanciación
 - 2.2.2. Las amortizaciones como fuente de financiación (AEC)
 - 2.2.3. Los beneficios retenidos o reservas

3. Análisis de la situación financiera

- 3.1. Análisis financiero
 - 3.1.1. Análisis mediante ratios
 - 3.1.2. Análisis del fondo de maniobra (FM) i las NOF
- 3.2. Análisis económico y de rentabilidad
 - 3.2.1. La rentabilidad de la empresa: El ROE i el ROIC.
 - 3.2.2. Modelo básico de análisis de la rentabilidad financiera (ROE)
 - 3.2.3. Rentabilidad y crecimiento
 - 3.2.4. El efecto apalancamiento financiero: ROE y ROIC
 - 3.2.5. Rentabilidad, apalancamiento y riesgo
- 3.3. La capacidad de endeudamiento de la empresa

4. Análisis y valoración de inversiones

- 4.1. Proyectos de inversión
- 4.2. Análisis de inversiones: métodos estáticos
- 4.3. Análisis de inversiones: métodos dinámicos
 - 4.3.1. El valor del dinero en el tiempo
 - 4.3.2. El valor actual neto (VAN)
 - 4.3.3. Caso estudio VAN y CCMP
 - 4.3.4. La tasa interna de rentabilidad (TIR)
 - 4.3.5. Pay-back dinámico (PBD)

Desarrollo

El curso se desarrollará en el campus virtual de la plataforma de formación e-learning de COGITI. (campusvirtual.cogitiformacion.es)

El día de inicio del curso los alumnos que hayan formalizado la prematrícula en la plataforma (www.cogitiformacion.es) y hayan hecho efectivo el pago de la misma (bien por pasarela de pago, con tarjeta, directamente en el momento de la matriculación o bien por transferencia o ingreso bancario en el número de cuenta que se indica en la misma), podrán acceder al curso por medio de la plataforma, con las claves que utilizaron para registrarse como usuarios. Desde su perfil en "Mis Matrículas" podrán ver el enlace de acceso al curso.

Al ser la formación e-learning, los alumnos seguirán los distintos temas que se proponen en el curso al ritmo que ellos puedan, y en las horas que mejor se adapten a su horario.

NO se exigirá a los alumnos que estén las horas lectivas propuestas para el curso, aunque el número de horas lectivas indicado en cada curso es el recomendable para alcanzar los objetivos del curso y la adquisición de los conocimientos previstos, cada alumno va siguiendo a su ritmo los contenidos, de igual forma NO se cortará el acceso a la plataforma a aquellos alumnos que superen las horas propuestas para el curso. Sí se tendrá en cuenta que el alumno haya visto todos los contenidos o al menos la gran mayoría (más del 75 %) de los mismos durante el período que dura el curso, así como realizado con éxito las tareas o ejercicios, trabajos que se le vayan proponiendo durante el curso.

El alumno, además de ir estudiando los contenidos de los distintos temas, podrá participar en el foro del curso dejando sus dudas o sugerencias o intercambiando opiniones técnicas con otros alumnos, así como respondiendo aquellas que hayan dejado otros compañeros. Asimismo podrá hacer las consultas que estime oportunas al tutor del curso para que se las responda a través de la herramienta de mensajería que posee la plataforma y preferentemente en el mismo foro. Recomendamos encarecidamente el uso del foro por parte de todos los alumnos.

Para la obtención del certificado de aprovechamiento del curso el alumno tendrá que superar los objetivos mínimos marcados por el docente (superación de cuestionarios de evaluación, casos prácticos, participación, etc...).

De igual forma, los alumnos, deberán realizar la encuesta de satisfacción que nos ayudará en la mejora de la calidad de las acciones formativas que proponemos en la plataforma de formación. La encuesta estará accesible en el apartado "Mis matrículas" en la plataforma, a partir de la finalización del curso.

Matrícula

Para ampliar información mandar mail a secretaria@cogitiformacion.es o llamando por teléfono al número 985 73 28 91.

Formación Bonificada

La formación bonificada está dirigida a trabajadores de empresas que estén **contratados por cuenta ajena**, es decir, trabajadores de empresas que, en el momento del comienzo de la acción formativa, coticen a la Seguridad Social por el Régimen General.

Están **excluidos** los autónomos, los funcionarios y el personal laboral al servicio de las Administraciones públicas.

Para beneficiarse de la Formación bonificada la empresa tiene que encontrarse al corriente en el cumplimiento de sus obligaciones tributarias y de la Seguridad Social.

Para aclarar cualquier duda relacionada con nuestros cursos o sobre la bonificación de la FUNDAE, pueden dirigirse a la página web de la plataforma **FORMACIÓN BONIFICADA** donde podrán ver la información de una manera mas detallada, así como descargarse los documentos necesarios para la obtención de esta bonificación.

También pueden ponerse en contacto con nosotros, en el teléfono 985 73 28 91 o en la dirección de correo electrónico secretaria@cogitiformacion.es.

Reglamento de Baja Tensión RD. 842/2002

JUSTIFICACIÓN

La normativa objeto del curso es de obligado cumplimiento en las instalaciones de baja tensión.

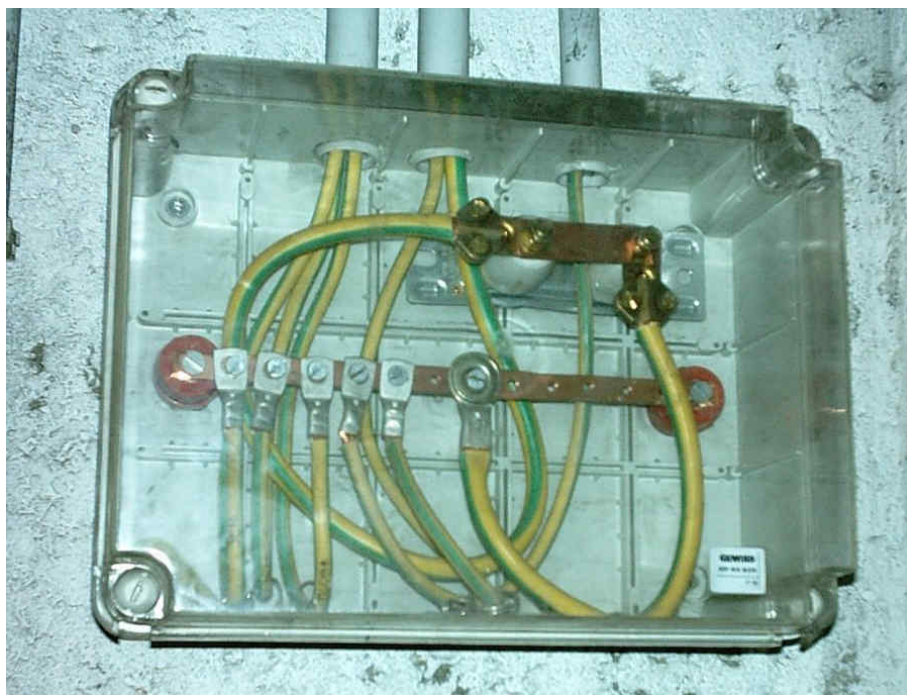

CONTENIDOS

- ITC-BT-01 Terminología Consideraciones Generales
- ITC-BT-02 Normas de referencia en el Reglamento electrotécnico de baja tensión.
- ITC-BT-03 Instaladores y empresas habilitadas
- ITC-BT-04 Documentación y puesta en servicio de las instalaciones
- ITC-BT-05 Verificaciones e inspecciones
- ITC-BT-06 Redes aéreas para distribución en baja tensión
- ITC-BT-07 Redes subterráneas para distribución en baja tensión
- ITC-BT-08 Sistemas de conexión del neutro y de las masas en redes de distribución de energía eléctrica
- ITC-BT-09 Instalaciones de alumbrado exterior
- ITC-BT-10 Previsión de cargas para suministros en tensión baja

OBJETIVOS

Presentar y explicar los contenidos del Reglamento electro técnico de baja tensión para proporcionar a los alumnos el conocimiento suficiente para la aplicación de la normativa, a través de la realización de varios casos prácticos.



100 horas /
6 semanas



Nivel de profundidad:
Básico*

Modalidad:
e-learning

Ampliar información:

web: www.cogitiformacion.es
e-mail: secretaria@cogitiformacion.es
Tlf: 985 73 28 91

* Partiendo de la base de que los cursos están dirigidos a un perfil mínimo de Ingeniero

Presentación

<https://www.youtube.com/embed/H2T3a1MYFZw?rel=0>

Modalidad

Modalidad e-learning.

El curso se impartirá integralmente vía Internet en la Plataforma de Formación de COGITI (<https://www.cogitiformacion.es>).

Carga lectiva

100 horas

Duración

6 semanas

Fechas

Apertura matrícula	Cierre matrícula	Comienzo curso	Fin de curso
28 de Diciembre de 2017	24 de Enero de 2018	22 de Enero de 2018	4 de Marzo de 2018

Precio

Reseña del cálculo de precios

Precio base: 400€. A este precio base se le podrán aplicar los siguientes descuentos:

Descuentos exclusivos para Colegiados de COGITI

Descuento	Descripción
Colegiados y Precolegiados: descuento de 200€	Este descuento del 50% se aplica a todos los Colegiados y precolegiados en cualquiera de los colegios, Graduados en Ingeniería rama industrial e Ingenieros Técnicos Industriales que conforman el COGITI y miembros de AERRAITI, siempre que contraten el curso a título individual.
Programa de Becas para Colegiados: descuento de 300€	Todos aquellos Colegiados de Colegios de graduados en ingeniería rama industrial e ingenieros técnicos industriales que estén adheridos a la plataforma o miembros de AERRAITI, podrán acogerse al mismo si cumplen las <u>condiciones del programa de becas</u> , teniendo un 25% de descuento adicional acumulado con el descuento para Colegiados, totalizando un 75% de descuento. Los cursos de Inglés y Alemán, "Mediación para Ingenieros" y "El Sistema Judicial en España" no entran dentro del Programa de Becas.
Acreditación DPC: descuento de 10€	Aquellos colegiados que dispongan de la acreditación DPC en vigor de cualquier nivel, se les aplicará un 5% adicional de descuento sobre el coste de la matrícula del curso. NOTA: Este descuento no es acumulable con el descuento del Programa de Becas.

Descuentos para empresas

Aquellas empresas que deseen beneficiarse de descuentos para los cursos de sus trabajadores podrán firmar **sin coste alguno** el convenio de colaboración con COGITI. Dicho convenio proporciona un **descuento de 100€ (25% sobre el precio base)** para alumnos de la empresa que no sean Colegiados, y **de 200€ (50% sobre el precio base) para los alumnos que sean Colegiados.**

Estos descuentos son exclusivos para empleados de empresas y no son compatibles con los descuentos descritos en los apartados anteriores.

Las empresas de la Asociación Tecniberia disfrutan de forma implícita de este convenio. Para consultas sobre este tema diríjase a Tecniberia (tlf. 914 313 760)

Descuento para alumnos de entidades con acuerdo con COGITI

Las entidades que tienen acuerdos con COGITI son:

- Colegio de Ingenieros Técnicos Agrícolas (tlf. 913 232 828 - 913 159 191)

Los alumnos pertenecientes a estas entidades se beneficiarán de un descuento sobre el precio general. Para mas información sobre el mismo, consultar con dichas entidades.

Formación Bonificada

Si se quisiera realizar el curso usando los créditos que todas las empresas disponen para formación y que gestiona la Fundación Estatal para la Formación en el Empleo (antigua Tripartita) a los precios resultantes de los apartados anteriores **se les aplicará un incremento de 100€ independientemente de la entidad a la que se le encomiende la gestión para la bonificación de cara a la Aplicación Informática de la FUNDAE**, por las exigencias técnicas y administrativas que exige la formación bonificada (Formación programada por las empresas) y la responsabilidad que tienen las empresas organizadoras e impartidoras, emanada de la ley 30/2015, por la que se regula el Sistema de Formación Profesional para el empleo en el ámbito laboral.

Mínimo de alumnos

Esta acción formativa no tiene un mínimo de alumnos.

La matrícula se cerrará cuando se hayan alcanzado un número de **80** alumnos.

Nivel de profundidad

Nivel de profundidad 1

(Partiendo de la base de que todos los cursos están dirigidos a un perfil mínimo de Ingeniero, se valorará el curso que presenta con niveles de 1 a 3 de forma que el 1 significará que el curso es de carácter básico, 2 el curso es de carácter medio y 3 el curso es de carácter avanzado.)

Justificación

La normativa objeto del curso es de obligado cumplimiento en las instalaciones de baja tensión.

Objetivos

Presentar y explicar los contenidos del Reglamento electro técnico de baja tensión para proporcionar a los alumnos el conocimiento suficiente para la aplicación de la normativa, a través de la realización de varios casos prácticos.

Contenido

1. REAL DECRETO 842/2002, de 2 de agosto, por el que se aprueba el Reglamento electrotécnico para baja tensión
2. ITC-BT-01 Terminología Consideraciones Generales
3. ITC-BT-02 Normas de referencia en el Reglamento electrotécnico de baja tensión.
4. ITC-BT-03 Instaladores y empresas habilitadas
5. ITC-BT-04 Documentación y puesta en servicio de las instalaciones
6. ITC-BT-05 Verificaciones e inspecciones
7. ITC-BT-06 Redes aéreas para distribución en baja tensión
8. ITC-BT-07 Redes subterráneas para distribución en baja tensión
9. ITC-BT-08 Sistemas de conexión del neutro y de las masas en redes de distribución de energía eléctrica
10. ITC-BT-09 Instalaciones de alumbrado exterior
11. ITC-BT-10 Previsión de cargas para suministros en tensión baja
12. ITC-BT-11 Redes de distribución de energía. Acometidas
13. ITC-BT-12 Instalaciones de enlace esquemas
14. ITC-BT-13 Instalaciones de enlace. Cajas generales de protección
15. ITC-BT-14 Instalaciones de enlace. Línea general de alimentación
16. ITC-BT-15 Instalaciones de enlace. Derivaciones individuales
17. ITC-BT-16 Instalaciones de enlace Contadores: Ubicación y sistemas de instalación
18. ITC-BT-17 Instalaciones de enlace. Dispositivos generales e individuales de mando y protección. Interruptor de control de potencia
19. ITC-BT-18 Instalaciones de puesta de tierra
20. ITC-BT-19 Instalaciones interiores o receptoras. Prescripciones generales
21. ITC-BT-20 Instalaciones interiores o receptoras. Sistemas de instalación
22. ITC-BT-21 Instalaciones interiores o receptoras. Tubos y canales protectoras
23. ITC-BT-22 Instalaciones interiores o receptoras. Protección contra sobreintensidades
24. ITC-BT-23 Instalaciones interiores o receptoras. Protección contra sobretensiones
25. ITC-BT-24 Instalaciones interiores o receptoras. Protección contra los contactos directos e indirectos
26. ITC-BT-25 Instalaciones interiores en viviendas. Número de circuitos y características
27. ITC-BT-26 Instalaciones interiores en viviendas prescripciones generales de instalación
28. ITC-BT-27 Instalaciones interiores en viviendas. Locales que contienen una bañera o ducha
29. ITC-BT-28 Instalaciones en locales de pública concurrencia
30. ITC-BT-29 Prescripciones particulares para las instalaciones eléctricas de los locales con riesgo de incendio o explosión
31. ITC-BT-30 Instalaciones en locales de características especiales
32. ITC-BT-31 Instalaciones con fines especiales piscinas y puentes
33. ITC-BT-32 Instalaciones con fines especiales máquinas de elevación y transporte
34. ITC-BT-33 Instalaciones con fines especiales instalaciones provisionales y temporales de obras
35. ITC-BT-34 Instalaciones con fines especiales ferias y stands
36. ITC-BT-35. ITC-BT-36. ITC-BT-37
37. ITC-BT-38 Instalaciones con fines especiales. Requisitos particulares para la instalación eléctrica en quirófanos y salas de intervención
38. ITC-BT-39 Instalaciones para fines especiales. Cercas eléctricas para ganado
39. ITC-BT-40 Instalaciones generadoras de baja tensión
40. ITC-BT-41 Instalaciones eléctricas en caravanas y parques de caravanas
41. ITC-BT-42 Instalaciones eléctricas en puertos y marinas para barcos de recreo
42. ITC-BT-43 Instalación de receptores. Prescripciones generales
43. ITC-BT-44 Instalación de receptores. Receptores para alumbrado
44. ITC-BT-45 Instalación de receptores. Aparatos de caldeo
45. ITC-BT-46 Instalación de receptores. Cables y folios radiantes en viviendas
46. ITC-BT-47 instalación de receptores. Motores
47. ITC-BT-48 Instalación de receptores. Transformadores y autotransformadores. Reactancias y rectificadores. Condensadores
48. ITC-BT-49 Instalaciones eléctricas en muebles
49. ITC-BT-50 Instalaciones eléctricas en locales que contienen radiadores para saunas
50. ITC-BT-51 Instalaciones de sistemas de automatización, gestión técnica de la energía y seguridad para viviendas y edificios
51. ITC-BT-52. Recarga del vehículo eléctrico
52. Apéndice 1. Significado y explicación de los códigos IP, IK
53. Apéndice 2. Cálculo de caídas de tensión
54. Apéndice 3. Cálculo de corrientes de cortocircuito
55. Apéndice 4. La verificación de las instalaciones eléctricas
56. Glosario Reglamento Baja Tensión
57. Resumen Reglamento de Baja Tensión y documentación.
58. Autoevaluación final

Desarrollo

El curso se desarrollará en el campus virtual de la plataforma de formación e-learning de COGITI. (campusvirtual.cogitiformacion.es)

El día de inicio del curso los alumnos que hayan formalizado la prematrícula en la plataforma (www.cogitiformacion.es) y hayan hecho efectivo el pago de la misma (bien por pasarela de pago, con tarjeta, directamente en el momento de la matriculación o bien por transferencia o ingreso bancario en el número de cuenta que se indica en la misma), podrán acceder al curso por medio de la plataforma, con las claves que utilizaron para registrarse como usuarios. Desde su perfil en "Mis Matrículas" podrán ver el enlace de acceso al curso.

Al ser la formación e-learning, los alumnos seguirán los distintos temas que se proponen en el curso al ritmo que ellos puedan, y en las horas que mejor se adapten a su horario.

NO se exigirá a los alumnos que estén las horas lectivas propuestas para el curso, aunque el número de horas lectivas indicado en cada curso es el recomendable para alcanzar los objetivos del curso y la adquisición de los conocimientos previstos, cada alumno va siguiendo a su ritmo los contenidos, de igual forma NO se cortará el acceso a la plataforma a aquellos alumnos que superen las horas propuestas para el curso. Sí se tendrá en cuenta que el alumno haya visto todos los contenidos o al menos la gran mayoría (más del 75 %) de los mismos durante el periodo que dura el curso, así como realizado con éxito las tareas o ejercicios, trabajos que se le vayan proponiendo durante el curso.

El alumno, además de ir estudiando los contenidos de los distintos temas, podrá participar en el foro del curso dejando sus dudas o sugerencias o intercambiando opiniones técnicas con otros alumnos, así como respondiendo aquellas que hayan dejado otros compañeros. Asimismo podrá hacer las consultas que estime oportunas al tutor del curso para que se las responda a través de la herramienta de mensajería que posee la plataforma y preferentemente en el mismo foro. Recomendamos encarecidamente el uso del foro por parte de todos los alumnos.

Para la obtención del certificado de aprovechamiento del curso el alumno tendrá que superar los objetivos mínimos marcados por el docente (superación de cuestionarios de evaluación, casos prácticos, participación, etc...).

De igual forma, los alumnos, deberán realizar la encuesta de satisfacción que nos ayudará en la mejora de la calidad de las acciones formativas que proponemos en la plataforma de formación. La encuesta estará accesible en el apartado "Mis matrículas" en la plataforma, a partir de la finalización del curso.

Matrícula

Para ampliar información mandar mail a secretaria@cogitiformacion.es o llamando por teléfono al número 985 73 28 91.

Formación Bonificada

La formación bonificada está dirigida a trabajadores de empresas que estén **contratados por cuenta ajena**, es decir, trabajadores de empresas que, en el momento del comienzo de la acción formativa, coticen a la Seguridad Social por el Régimen General.

Están **excluidos** los autónomos, los funcionarios y el personal laboral al servicio de las Administraciones públicas.

Para beneficiarse de la Formación bonificada la empresa tiene que encontrarse al corriente en el cumplimiento de sus obligaciones tributarias y de la Seguridad Social.

Para aclarar cualquier duda relacionada con nuestros cursos o sobre la bonificación de la FUNDAE, pueden dirigirse a la página web de la plataforma **FORMACIÓN BONIFICADA** donde podrán ver la información de una manera mas detallada, así como descargarse los documentos necesarios para la obtención de esta bonificación.

También pueden ponerse en contacto con nosotros, en el teléfono 985 73 28 91 o en la dirección de correo electrónico secretaria@cogitiformacion.es.

Autocad® 2016. Iniciación al dibujo para ingenieros.

JUSTIFICACIÓN

AutoCAD es un software reconocido a nivel internacional por sus amplias capacidades de edición, que hacen posible el dibujo digital de planos o la recreación de imágenes en 3D, es uno de los programas más usados por ingenieros y diseñadores industriales.

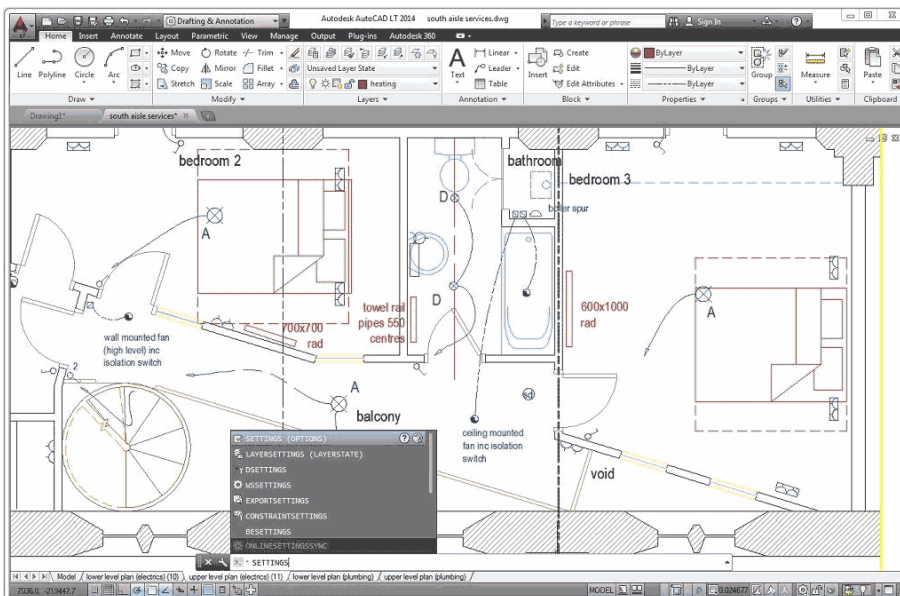

OBJETIVOS

Conocer y llegar a utilizar con soltura uno de los programas de Diseño 3D más utilizados, permitiéndoles obtener una mejora en su trabajo profesional llegando a realizar y modificar proyectos de diseño y dibujo industrial

CONTENIDOS

EMPEZAR AUTOCAD 2016
CREACIÓN DE OBJETOS Y COORDENADAS
MODIFICACIÓN DE OBJETOS
CAPAS
ANOTACION
TRABAJO CON BLOQUES
OTRAS OPCIONES DE INICIO
PRESENTACIONES DEL DIBUJO
RESTRICCIONES
CONTROL DE VISUALIZACIÓN Y PANELES DE NAVEGACIÓN
IMPRIMIR (menú SALIDA)
TRABAJOS EN 3D
SCP
MALLAS Y SUPERFICIES

120 horas /
6 semanas

Nivel de profundidad:
Básico*

Modalidad:
e-learning

Ampliar información:
web: www.cogitifformacion.es
e-mail: secretaria@cogitifformacion.es
Tlf: 985 73 28 91

* Partiendo de la base de que los cursos están dirigidos a un perfil mínimo de Ingeniero

Modalidad

Modalidad e-learning.

El curso se impartirá integralmente vía Internet en la Plataforma de Formación de COGITI (<https://www.cogitifformacion.es>).

Carga lectiva

120 horas

Duración

6 semanas

Fechas

Apertura matrícula	Cierre matrícula	Comienzo curso	Fin de curso
28 de Diciembre de 2017	24 de Enero de 2018	22 de Enero de 2018	4 de Marzo de 2018

Precio

Reseña del cálculo de precios

Precio base: 480€. A este precio base se le podrán aplicar los siguientes descuentos:

Descuento	Descripción
Colegiados y Precolegiados: descuento de 240€	Este descuento del 50% se aplica a todos los Colegiados y precolegiados en cualquiera de los colegios, Graduados en Ingeniería rama industrial e Ingenieros Técnicos Industriales que conforman el COGITI y miembros de AERRAITI, siempre que contraten el curso a título individual.
Programa de Becas para Colegiados: descuento de 360€	Todos aquellos Colegiados de Colegios de graduados en ingeniería rama industrial e ingenieros técnicos industriales que estén adheridos a la plataforma o miembros de AERRAITI, podrán acogerse al mismo si cumplen las <u>condiciones del programa de becas</u> , teniendo un 25% de descuento adicional acumulado con el descuento para Colegiados, totalizando un 75% de descuento. Los cursos de Inglés y Alemán, "Mediación para Ingenieros" y "El Sistema Judicial en España" no entran dentro del Programa de Becas.
Acreditación DPC: descuento de 12€	Aquellos colegiados que dispongan de la acreditación DPC en vigor de cualquier nivel, se les aplicará un 5% adicional de descuento sobre el coste de la matrícula del curso. NOTA: Este descuento no es acumulable con el descuento del Programa de Becas.

Descuentos para empresas
Aquellas empresas que deseen beneficiarse de descuentos para los cursos de sus trabajadores podrán firmar sin coste alguno el <u>convenio de colaboración con COGITI</u> . Dicho convenio proporciona un descuento de 120€ (25% sobre el precio base) para alumnos de la empresa que no sean Colegiados, y de 240€ (50% sobre el precio base) para los alumnos que sean Colegiados. Estos descuentos son exclusivos para empleados de empresas y no son compatibles con los descuentos descritos en los apartados anteriores. Las empresas de la Asociación Tecniberia disfrutan de forma implícita de este convenio. Para consultas sobre este tema diríjase a Tecniberia (tlf. 914 313 760)

Descuento para alumnos de entidades con acuerdo con COGITI
Las entidades que tienen acuerdos con COGITI son: <ul style="list-style-type: none">• Colegio de Ingenieros Técnicos Agrícolas (tlf. 913 232 828 - 913 159 191) Los alumnos pertenecientes a estas entidades se beneficiarán de un descuento sobre el precio general. Para mas información sobre el mismo, consultar con dichas entidades.

Formación Bonificada
Si se quisiera realizar el curso usando los créditos que todas las empresas disponen para formación y que gestiona la Fundación Estatal para la Formación en el Empleo (antigua Tripartita) a los precios resultantes de los apartados anteriores se les aplicará un incremento de 120€ independientemente de la entidad a la que se le encomiende la gestión para la bonificación de cara a la Aplicación Informática de la FUNDAE , por las exigencias técnicas y administrativas que exige la formación bonificada (Formación programada por las empresas) y la responsabilidad que tienen las empresas organizadoras e impartidoras, emanada de la ley 30/2015, por la que se regula el Sistema de Formación Profesional para el empleo en el ámbito laboral.

Mínimo de alumnos

Esta acción formativa no tiene un mínimo de alumnos.

La matrícula se cerrará cuando se hayan alcanzado un número de **80** alumnos.

Nivel de profundidad

Nivel de profundidad 1

(Partiendo de la base de que todos los cursos están dirigidos a un perfil mínimo de Ingeniero, se valorará el curso que presenta con niveles de 1 a 3 de forma que el 1 significará que el curso es de carácter básico, 2 el curso es de carácter medio y 3 el curso es de carácter avanzado.)

Perfil de Destinatarios

Ingenieros Técnicos Industriales, Graduados en Ingeniería rama industrial, y en general cualquier Ingeniero

Requisitos previos: informática a nivel usuario.

Software

Dentro del curso se proporcionará a los alumnos instrucciones para obtener una licencia para estudiantes del software.

NOTA: Salvo que se especifique lo contrario, el software de los cursos es compatible con entornos Windows en PC. Consultar para otros sistemas operativos y plataformas.

Justificación

La propuesta de este curso, se enmarca dentro de la intención de dar respuestas formativas sobre el Software de diseño asistido por ordenador Autocad® 2016 (última versión del programa), basadas en la fehaciente demanda por parte de las empresas del sector industrial y la ingeniería, de personal cualificado en su manejo. A su vez, la gran implantación de este Software dentro del sector, lo convierte en una herramienta necesaria para la búsqueda activa de empleo y la promoción profesional.

Autodesk Autocad® es, como lo indica su nombre, un software CAD utilizado para dibujo 2D y modelado 3D. Actualmente es desarrollado y comercializado por la empresa Autodesk. AutoCAD es un software reconocido a nivel internacional por sus amplias capacidades de edición, que hacen posible el dibujo digital de planos o la recreación de imágenes en 3D, es uno de los programas más usados por ingenieros y diseñadores industriales

Un programa como Autocad® requiere muchas horas de entrenamiento y conocimiento de sus posibilidades, herramientas y técnicas. Con el curso de Autocad® 2016, el alumno aprenderá los métodos y técnicas necesarios para realizar dibujos y planos en 2D y las bases necesarias para modelos en 3D de la última edición del programa, enfocándolo desde una perspectiva principalmente práctica

Objetivos

- Familiarizar al alumno con las nuevas tecnologías de diseño asistido por ordenador CAD.
- Transmitir los conocimientos y la filosofía de dibujo necesarios para el uso del diseño propio de la herramienta.
- Dotar a los participantes de los conocimientos teóricos y destrezas prácticas para la utilización de las herramientas de Autocad 2016.
- Conocer y llegar a utilizar con soltura uno de los programas de Diseño 3D más utilizados, permitiéndoles obtener una mejora en su trabajo profesional llegando a realizar y modificar proyectos de diseño y dibujo industrial

Docente

José Manuel Bartolomé Ramos

Contenido

TEMA 1 EMPEZAR AUTOCAD 2016

- 1.1. ENTORNO DE INICIO: CREAR
- 1.2. ENTORNO DE INICIO: MAS INFORMACION
- 1.3. NOVEDADES DEL AUTOCAD 2016
- 1.4. CREAR UN NUEVO DIBUJO
- 1.5. ABRIR UN DIBUJO
- 1.6. ENTORNO DE TRABAJO
- 1.7. GUARDAR DIBUJOS
- 1.8. CERRAR UN DIBUJO
- 1.9. SALIR DE AUTOCAD
- 1.10. PARAMETROS DE DIBUJO.
 - 1.10.1. REJILLA
 - 1.10.2. FORZAR CURSOR
 - 1.10.3. ENTRADA DINAMICA
 - 1.10.4. ORTOGONAL
 - 1.10.5. RESTRICCIÓN DE ANGULOS
 - 1.10.6. ISOMETRICO
 - 1.10.7. FORZADO PUNTOS DE REFERENCIA
- 1.11. MODIFICACIÓN DEL ENTORNO DE AUTOCAD
- 1.12. COORDENADAS Y SCP
- 1.13. INDICACION DE COORDENADAS
- 1.14. TRUCOS Y RECOMENDACIONES

TEMA2 CREACIÓN DE OBJETOS Y COORDENADAS

- 1.1. PUNTO
- 1.2. COORDENADAS
- 1.3. LÍNEA
 - 1.3.1. TRUCOS Y RECOMENDACIONES
- 1.4. POLILINEAS
- 1.5. CIRCULO
- 1.6. ARCO
- 1.7. RECTANGULO
- 1.8. POLÍGONO
- 1.9. ELIPSE
- 1.10. SPLINE
- 1.11. LÍNEAS AUXILIARES Y RAYOS
 - 1.11.1. LÍNEAS AUXILIARES
 - 1.11.2. RAYOS
- 1.12. PUNTO
- 1.13. DIVIDIR Y MEDIR
- 1.14. COBERTURA
- 1.15. ARANDELA
- 1.16. NUBE DE REVISION
- 1.17. SOMBREADO Y DEGRADADO

TEMA 3 MODIFICACIÓN DE OBJETOS

- 1.1. INTRODUCCIÓN
- 1.2. DESPLAZAR
- 1.3. GIRAR
- 1.4. COPIAR
- 1.5. ESTIRAR
- 1.6. SIMETRIA
- 1.7. ESCALA
- 1.8. RECORTAR / ALARGAR
 - 1.8.1. RECORTAR
 - 1.8.2. ALARGAR
 - 1.8.3. TRUCOS Y RECOMENDACIONES
- 1.9. EMPALME Y CHAFLAN
 - 1.9.1. EMPALME
 - 1.9.2. CHAFLAN
- 1.10. BORRA
- 1.11. TRUCOS Y RECOMENDACIONES
- 1.12. DESCOMPONER
- 1.13. DESFASE
- 1.14. MATRIZ.
 - 1.14.1. MATRIZ RECTANGULAR
 - 1.14.2. MATRIZ POLAR

TEMA 4 CAPAS

- 1.1. INTRODUCCIÓN
- 1.2. CREAR Y ELIMINAR CAPAS
- 1.3. CAMBIAR PROPIEDADES DE CAPA
- 1.4. INUTILIZAR / DESACTIVAR
- 1.5. DES - DESACTIVAR CAPA DE UN OBJETO SELECCIONADO
- 1.6. INUTILIZAR:
- 1.7. AISLAR / DESAISLAR

- 1.8. ESTABLECER COMO ACTUAL
- 1.9. ACTIVAR TODAS LAS CAPAS
- 1.10. REUTILIZAR TODAS LAS CAPAS
- 1.11. IGUALAR CAPA

TEMA 5 ANOTACION

- 1.1. INTRODUCCION
- 1.2. TEXTO
- 1.3. COTAS
 - 1.3.1. ACOTAR
 - 1.3.2. COTA LINEAL
 - 1.3.3. COTA ALINEADA
 - 1.3.4. COTA ANGULAR
 - 1.3.5. ACOTAR ARCO
 - 1.3.6. ACOTAR RADIO
 - 1.3.7. ACOTAR DIAMETRO
 - 1.3.8. ACOTAR RADIO CON RECODO
 - 1.3.9. ACOTAR COORDENADA
- 1.4. OTRAS FUNCIONES DE ACOTACIÓN
 - 1.4.1. CORTAR
 - 1.4.2. AJUSTAR ESPACIO
 - 1.4.3. RECODO DE LÍNEA DE COTA
 - 1.4.4. REASOCIAR
 - 1.4.5. CONTINUAR COTA
- 1.5. DIRECTRIZ

TEMA 6 TRABAJO CON BLOQUES

- 1.1. CREACIÓN DE BLOQUES
- 1.2. CREACIÓN DE BLOQUES
- 1.3. INSERTAR BLOQUE
 - 1.3.1. TRUCOS Y RECOMENDACIONES
- 1.4. EDICIÓN DE BLOQUES
- 1.5. CREAR Y EDITAR ATRIBUTOS
- 1.6. CREACIÓN DE UN BLOQUE CON ATRIBUTOS

TEMA 7 OTRAS OPCIONES DE INICIO

- 1.1. PROPIEDADES
- 2.1. GRUPOS
- 2.1. UNIDADES
- 2.2. PORTAPAPELES

TEMA 8 PRESENTACIONES DEL DIBUJO

- 1.1. FICHAS DE PRESENTACION
- 1.2. PRESENTACION
- 1.3. CONFIGURAR PRESENTACIÓN
- 1.4. VENTANA GRAFICA DE PRESENTACIÓN
- 1.5. CREAR VISTA
- 1.6. MODIFICAR VISTA

TEMA 9 RESTRICCIONES

- 1.1. RESTRICCIONES Y MODIFICACIONES PARAMÉTRICAS
- 1.2. RESTRICCIONES GEOMÉTRICAS
- 1.3. RESTRICCIONES POR COTA
- 1.4. ELIMINAR RESTRICCIONES

TEMA 10 CONTROL DE VISUALIZACIÓN Y PANELES DE NAVEGACIÓN

- 1.1. INTRODUCCION
- 1.2. NAVEGAR 2D
 - 1.2.1. ENCUADRE
 - 1.2.2. ZOOM
 - 1.2.3. ORBITA
- 1.3. VISTAS
- 1.4. ESTILOS VISUALES
- 1.5. TRUCOS Y RECOMENDACIONES

TEMA 11 IMPRIMIR (menú SALIDA)

- 1.1. TRAZAR
- 1.2. VISTA PRELIMINAR

TEMA 12 TRABAJOS EN 3D

- 1.1. INTRODUCCIÓN AL MODELADO EN 3D
- 1.2. NAVEGACIÓN EN 3D.
 - 1.2.1. ORBITA
 - 1.2.2. VISTAS
 - 1.2.3. VIEWCUBE
- 1.3. OBJETOS SÓLIDOS
 - 1.3.1. PRISMA RECTANGULAR
 - 1.3.2. CILINDRO
 - 1.3.3. CONO
 - 1.3.4. ESFERA
 - 1.3.5. PIRAMIDE
 - 1.3.6. CUÑA
 - 1.3.7. TOROIDE
 - 1.3.8. POLISÓLIDO
- 1.4. CREACIÓN DE SÓLIDOS A PARTIR DE OBJETOS 2D
 - 1.4.1. EXTRUSIÓN.
 - 1.4.2. REVOLUCION.
 - 1.4.3. SOVELADO
 - 1.4.4. BARRER

TEMA 13 SCP

- 1.1. INTRODUCCION
- 1.2. DISTINTOS SCP
 - 1.2.1. UNIVERSAL
 - 1.2.2. PREVIO
 - 1.2.3. ORIGEN
 - 1.2.4. 3 PUNTOS
 - 1.2.5. GIRAR EJE
 - 1.2.6. EJE Z
 - 1.2.7. VISTA
 - 1.2.8. CARA
 - 1.2.9. OBJETO

TEMA 14 MALLAS Y SUPERFICIES

- 1.1. INTRODUCCION
- 1.2. CONVERTIR UN SOLIDO EN MALLA
- 1.3. CONVERTIR UNA MALLA EN SOLIDO O EN SUPERFICIE
 - 1.3.1. CONVERTIR UNA MALLA EN SÓLIDO
 - 1.3.2. CONVERTIR UNA MALLA EN SUPERFICIE
- 1.4. SUPERFICIE PLANA

Desarrollo

El día de inicio del curso los alumnos que hayan formalizado la prematrícula en la plataforma (www.cogitiformacion.es) y hayan hecho efectivo el pago de la misma (bien por pasarela de pago, con tarjeta, directamente en el momento de la matriculación o bien por transferencia o ingreso bancario en el número de cuenta que se indica en la misma), podrán acceder al curso por medio de la plataforma, con las claves que utilizaron para registrarse como usuarios. Desde su perfil en "Mis Matrículas" podrán ver el enlace de acceso al curso.

Al ser la formación e-learning, los alumnos seguirán los distintos temas que se proponen en el curso al ritmo que ellos puedan, y en las horas que mejor se adapten a su horario.

NO se exigirá a los alumnos que estén las horas lectivas propuestas para el curso, aunque el número de horas lectivas indicado en cada curso es el recomendable para alcanzar los objetivos del curso y la adquisición de los conocimientos previstos, cada alumno va siguiendo a su ritmo los contenidos, de igual forma NO se cortará el acceso a la plataforma a aquellos alumnos que superen las horas propuestas para el curso. Sí se tendrá en cuenta que el alumno haya visto todos los contenidos o al menos la gran mayoría (más del 75 %) de los mismos durante el periodo que dura el curso, así como realizado con éxito las tareas o ejercicios, trabajos que se le vayan proponiendo durante el curso.

El alumno, además de ir estudiando los contenidos de los distintos temas, podrá participar en el foro del curso dejando sus dudas o sugerencias o intercambiando opiniones técnicas con otros alumnos, así como respondiendo aquellas que hayan dejado otros compañeros. Asimismo podrá hacer las consultas que estime oportunas al tutor del curso para que se las responda a través de la herramienta de mensajería que posee la plataforma y preferentemente en el mismo foro. Recomendamos encarecidamente el uso del foro por parte de todos los alumnos.

Para la obtención del certificado de aprovechamiento del curso el alumno tendrá que superar los objetivos mínimos marcados por el docente (superación de cuestionarios de evaluación, casos prácticos, participación, etc...).

De igual forma, los alumnos, deberán realizar la encuesta de satisfacción que nos ayudará en la mejora de la calidad de las acciones formativas que proponemos en la plataforma de formación. La encuesta estará accesible en el apartado "Mis matrículas" en la plataforma, a partir de la finalización del curso.

Matrícula

Para ampliar información mandar mail a secretaria@cogitiformacion.es o llamando por teléfono al número 985 73 28 91.

Formación Bonificada

La formación bonificada está dirigida a trabajadores de empresas que estén **contratados por cuenta ajena**, es decir, trabajadores de empresas que, en el momento del comienzo de la acción formativa, coticen a la Seguridad Social por el Régimen General.

Están **excluidos** los autónomos, los funcionarios y el personal laboral al servicio de las Administraciones públicas.

Para beneficiarse de la Formación bonificada la empresa tiene que encontrarse al corriente en el cumplimiento de sus obligaciones tributarias y de la Seguridad Social.

Para aclarar cualquier duda relacionada con nuestros cursos o sobre la bonificación de la FUNDAE, pueden dirigirse a la página web de la plataforma **FORMACIÓN BONIFICADA** donde podrán ver la información de una manera mas detallada, así como descargarse los documentos necesarios para la obtención de esta bonificación.

También pueden ponerse en contacto con nosotros, en el teléfono 985 73 28 91 o en la dirección de correo electrónico secretaria@cogitiformacion.es.

Equipos a presión, Directiva de Fabricación 2014/68 UE y Reglamento de Instalaciones, Diseño e Inspección R.D. 2060/2008

JUSTIFICACIÓN

La normativa objeto del curso es de obligado cumplimiento.



CONTENIDOS

ITC EP-1 sobre calderas.

ITC EP-2 sobre centrales generadoras de energía eléctrica

ITC EP-3 sobre refinerías y plantas petroquímicas

ITC EP-4 sobre depósitos criogénicos.

ITC EP-5 sobre botellas de equipos respiratorios autónomos.

ITC EP-6 sobre recipientes a presión transportables.

OBJETIVOS

Presentar y explicar los contenidos de la Directiva de Fabricación 2014/68 UE y Reglamento de Equipos a Presión RD 2060/2008 para proporcionar a los alumnos el conocimiento suficiente para la aplicación de la normativa tanto de fabricación o reformas de equipos, como la normativa de diseño, ejecución, revisiones e inspecciones de equipos a presión.

Directiva de Fabricación 2014/68 UE



100 horas /
6 semanas



Nivel de profundidad:
Intermedio*

Modalidad:

e-learning

Ampliar información:

web: www.cogitiformacion.es
e-mail: secretaria@cogitiformacion.es
Tlf: 985 73 28 91

* Partiendo de la base de que los cursos están dirigidos a un perfil mínimo de Ingeniero

Modalidad

Modalidad e-learning.

El curso se impartirá integralmente vía Internet en la Plataforma de Formación de COGITI (<https://www.cogitiformacion.es>).

Carga lectiva

100 horas

Duración

6 semanas

Fechas

Apertura matrícula

28 de Diciembre de 2017

Cierre matrícula

24 de Enero de 2018

Comienzo curso

22 de Enero de 2018

Fin de curso

4 de Marzo de 2018

Precio

Reseña del cálculo de precios

Precio base: 400€. A este precio base se le podrán aplicar los siguientes descuentos:

Descuento	Descripción
Colegiados y Precolegiados: descuento de 200€	Este descuento del 50% se aplica a todos los Colegiados y precolegiados en cualquiera de los colegios, Graduados en Ingeniería rama industrial e Ingenieros Técnicos Industriales que conforman el COGITI y miembros de AERRAITI, siempre que contraten el curso a título individual.
Programa de Becas para Colegiados: descuento de 300€	Todos aquellos Colegiados de Colegios de graduados en ingeniería rama industrial e ingenieros técnicos industriales que estén adheridos a la plataforma o miembros de AERRAITI, podrán acogerse al mismo si cumplen las <u>condiciones del programa de becas</u> , teniendo un 25% de descuento adicional acumulado con el descuento para Colegiados, totalizando un 75% de descuento. Los cursos de Inglés y Alemán, "Mediación para Ingenieros" y "El Sistema Judicial en España" no entran dentro del Programa de Becas.
Acreditación DPC: descuento de 10€	Aquellos colegiados que dispongan de la acreditación DPC en vigor de cualquier nivel, se les aplicará un 5% adicional de descuento sobre el coste de la matrícula del curso. NOTA: Este descuento no es acumulable con el descuento del Programa de Becas.

Descuentos para empresas
Aquellas empresas que deseen beneficiarse de descuentos para los cursos de sus trabajadores podrán firmar sin coste alguno el <u>convenio de colaboración con COGITI</u> . Dicho convenio proporciona un descuento de 100€ (25% sobre el precio base) para alumnos de la empresa que no sean Colegiados, y de 200€ (50% sobre el precio base) para los alumnos que sean Colegiados. Estos descuentos son exclusivos para empleados de empresas y no son compatibles con los descuentos descritos en los apartados anteriores. Las empresas de la Asociación Tecniberia disfrutan de forma implícita de este convenio. Para consultas sobre este tema diríjase a Tecniberia (tlf. 914 313 760)

Descuento para alumnos de entidades con acuerdo con COGITI
Las entidades que tienen acuerdos con COGITI son: <ul style="list-style-type: none">• Colegio de Ingenieros Técnicos Agrícolas (tlf. 913 232 828 - 913 159 191) Los alumnos pertenecientes a estas entidades se beneficiarán de un descuento sobre el precio general. Para mas información sobre el mismo, consultar con dichas entidades.

Formación Bonificada
Si se quisiera realizar el curso usando los créditos que todas las empresas disponen para formación y que gestiona la Fundación Estatal para la Formación en el Empleo (antigua Tripartita) a los precios resultantes de los apartados anteriores se les aplicará un incremento de 100€ independientemente de la entidad a la que se le encomiende la gestión para la bonificación de cara a la Aplicación Informática de la FUNDAE , por las exigencias técnicas y administrativas que exige la formación bonificada (Formación programada por las empresas) y la responsabilidad que tienen las empresas organizadoras e impartidoras, emanada de la ley 30/2015, por la que se regula el Sistema de Formación Profesional para el empleo en el ámbito laboral.

Mínimo de alumnos

Esta acción formativa no tiene un mínimo de alumnos.

La matrícula se cerrará cuando se hayan alcanzado un número de **80** alumnos.

Nivel de profundidad

Nivel de profundidad 2

(Partiendo de la base de que todos los cursos están dirigidos a un perfil mínimo de Ingeniero, se valorará el curso que presenta con niveles de 1 a 3 de forma que el 1 significará que el curso es de carácter básico, 2 el curso es de carácter medio y 3 el curso es de carácter avanzado.)

Perfil de Destinatarios

Ingenieros Técnicos Industriales, Graduados en Ingeniería rama industrial, y en general cualquier Ingeniero.

Justificación

La normativa objeto del curso es de obligado cumplimiento.

Objetivos

Presentar y explicar los contenidos de la Directiva de Fabricación 2014/68 UE y Reglamento de Equipos a Presión RD 2060/2008 para proporcionar a los alumnos el conocimiento suficiente para la aplicación de la normativa tanto de fabricación o reformas de equipos, como la normativa de diseño, ejecución, revisiones e inspecciones de equipos a presión.

Contenido

1º Directiva 97/23/CE del Parlamento Europeo y del Consejo de 29 de mayo de 1997 relativa a la aproximación de las legislaciones de los Estados miembros sobre equipos a presión y REAL DECRETO 769/1999, de 7 de mayo, por el que se dictan las disposiciones de aplicación de la Directiva del Parlamento Europeo y del Consejo, 97/23/CE, relativa a los equipos de presión.

1.1 Directiva 2014/68/UE del Parlamento Europeo y del Consejo, de 15 de mayo de 2014, relativa a la armonización de las legislaciones de los Estados miembros sobre la comercialización de equipos a presión y Real Decreto 709/2015, de 24 de julio, por el que se establecen los requisitos esenciales de seguridad para la comercialización de los equipos a presión.

2º Métodos y ejemplos de categorización de equipos a presión a través de hojas Excel.

3º Real Decreto 2060/2008, de 12 de diciembre, (B.O.E. 31 de 5 de febrero de 2009) por el que se aprueba el Reglamento de equipos a presión y sus instrucciones técnicas complementarias.

4º ITC EP-1 sobre calderas.

5º ITC EP-2 sobre centrales generadoras de energía eléctrica

6º ITC EP-3 sobre refinerías y plantas petroquímicas

7º ITC EP-4 sobre depósitos criogénicos.

8º ITC EP-5 sobre botellas de equipos respiratorios autónomos.

9º ITC EP-6 sobre recipientes a presión transportables.

10º Inspecciones de los equipos e instalaciones a presión. Periodicidades, procedimiento de inspección. Normas UNE 192011.

11º Otra normativa a aplicar en las instalaciones de equipos a presión: reglamento de baja tensión, y reglamento de seguridad contra incendios en los establecimientos industriales.

Desarrollo

El curso se desarrollará en el campus virtual de la plataforma de formación e-learning de COGITI. (campusvirtual.cogitiformacion.es)

El día de inicio del curso los alumnos que hayan formalizado la prematrícula en la plataforma (www.cogitiformacion.es) y hayan hecho efectivo el pago de la misma (bien por pasarela de pago, con tarjeta, directamente en el momento de la matriculación o bien por transferencia o ingreso bancario en el número de cuenta que se indica en la misma), podrán acceder al curso por medio de la plataforma, con las claves que utilizaron para registrarse como usuarios. Desde su perfil en "Mis Matrículas" podrán ver el enlace de acceso al curso.

Al ser la formación e-learning, los alumnos seguirán los distintos temas que se proponen en el curso al ritmo que ellos puedan, y en las horas que mejor se adapten a su horario.

NO se exigirá a los alumnos que estén las horas lectivas propuestas para el curso, aunque el número de horas lectivas indicado en cada curso es el recomendable para alcanzar los objetivos del curso y la adquisición de los conocimientos previstos, cada alumno va siguiendo a su ritmo los contenidos, de igual forma NO se cortará el acceso a la plataforma a aquellos alumnos que superen las horas propuestas para el curso. Sí se tendrá en cuenta que el alumno haya visto todos los contenidos o al menos la gran mayoría (más del 75 %) de los mismos durante el periodo que dura el curso, así como realizado con éxito las tareas o ejercicios, trabajos que se le vayan proponiendo durante el curso.

El alumno, además de ir estudiando los contenidos de los distintos temas, podrá participar en el foro del curso dejando sus dudas o sugerencias o intercambiando opiniones técnicas con otros alumnos, así como respondiendo aquellas que hayan dejado otros compañeros. Asimismo podrá hacer las consultas que estime oportunas al tutor del curso para que se le responda a través de la herramienta de mensajería que posee la plataforma y preferentemente en el mismo foro. Recomendamos encarecidamente el uso del foro por parte de todos los alumnos.

Para la obtención del certificado de aprovechamiento del curso el alumno tendrá que superar los objetivos mínimos marcados por el docente (superación de cuestionarios de evaluación, casos prácticos, participación, etc...).

De igual forma, los alumnos, deberán realizar la encuesta de satisfacción que nos ayudará en la mejora de la calidad de las acciones formativas que proponemos en la plataforma de formación. La encuesta estará accesible en el apartado "Mis matrículas" en la plataforma, a partir de la finalización del curso.

Matrícula

Para ampliar información mandar mail a secretaria@cogitiformacion.es o llamando por teléfono al número 985 73 28 91.

Formación Bonificada

La formación bonificada está dirigida a trabajadores de empresas que estén **contratados por cuenta ajena**, es decir, trabajadores de empresas que, en el momento del comienzo de la acción formativa, coticen a la Seguridad Social por el Régimen General.

Están **excluidos** los autónomos, los funcionarios y el personal laboral al servicio de las Administraciones públicas.

Para beneficiarse de la Formación bonificada la empresa tiene que encontrarse al corriente en el cumplimiento de sus obligaciones tributarias y de la Seguridad Social.

Para aclarar cualquier duda relacionada con nuestros cursos o sobre la bonificación de la FUNDAE, pueden dirigirse a la página web de la plataforma **FORMACIÓN BONIFICADA** donde podrán ver la información de una manera mas detallada, así como descargarse los documentos necesarios para la obtención de esta bonificación.

También pueden ponerse en contacto con nosotros, en el teléfono 985 73 28 91 o en la dirección de correo electrónico secretaria@cogitiformacion.es.

Las 5S, Herramienta de Lean Manufacturing

JUSTIFICACIÓN

En la realidad en la que vivimos las empresas cada día deben ser más flexibles a la hora de satisfacer las necesidades de sus clientes. Cada vez existe más competencia y más variedades de productos en el mercado. Esa flexibilidad para las empresas requiere que los tiempos de fabricación sean cada vez más cortos permitiendo mayor variedad de referencias de fabricación y mejoras de producción. El plantearse la utilización de las 5S como base para aplicar cualquier acción de mejora que nos acerque más a esa reducción de tiempos se convierte en una necesidad. Que todo el personal de la empresa se una a esta filosofía y a esta forma de trabajo hará que seamos más eficaces y eficientes de cara al servicio al cliente.



OBJETIVOS

Conocer la metodología de las 5S, una de las herramientas Lean que es la base de aplicación para el resto de herramientas de mejora de producción. Se identificará cada una de sus etapas y su significado, y el alumno/a aprenderá los pasos necesarios para llevar a cabo la implantación.

CONTENIDOS

MÓDULO 1: INTRODUCCIÓN AL LEAN MANUFACTURING

Conceptos. Qué es el Lean Manufacturing

Las 7 MUDAS o despilfarros

MÓDULO 2: LAS 5S; ORDEN Y LIMPIEZA

Conceptos:

- SEIRI: Clasificar
- SEITON: Ordenar
- SEISO: Limpiar
- SEIKETSU: Estandarizar
- SHITSUKE: Disciplina

MÓDULO 3: PLANIFICACIÓN DE LA IMPLANTACIÓN

Pasos para la implantación:

- Plan
- Diagnóstico inicial
- Selección del área piloto
- Equipo de trabajo

MÓDULO 4: IMPLANTACIÓN DE LA HERRAMIENTA 5S

Cómo llevar a cabo la implantación:

- Implantar Seiri
- Implantar Seiton
- Implantar Seiso
- Implantar Seiketsu
- Implantar Shitsuke

MÓDULO 5: EJERCICIO PRÁCTICO FINAL

50 horas /
5 semanas

Nivel de profundidad:
Intermedio*

Modalidad:
e-learning

Ampliar información:
web: www.cogitiformacion.es
e-mail: secretaria@cogitiformacion.es
Tlf: 985 73 28 91

* Partiendo de la base de que los cursos están dirigidos a un perfil mínimo de Ingeniero

Modalidad

Modalidad e-learning.

El curso se impartirá integralmente vía Internet en la Plataforma de Formación de COGITI (<https://www.cogitiformacion.es>).

Carga lectiva

50 horas

Duración

5 semanas

Fechas

Apertura matrícula	Cierre matrícula	Comienzo curso	Fin de curso
28 de Diciembre de 2017	24 de Enero de 2018	22 de Enero de 2018	25 de Febrero de 2018

Precio

Reseña del cálculo de precios

Precio base: 200€. A este precio base se le podrán aplicar los siguientes descuentos:

Descuentos exclusivos para Colegiados de COGITI

Descuento	Descripción
Colegiados y Precolegiados: descuento de 100€	Este descuento del 50% se aplica a todos los Colegiados y precolegiados en cualquiera de los colegios, Graduados en Ingeniería rama industrial e Ingenieros Técnicos Industriales que conforman el COGITI y miembros de AERRAITI, siempre que contraten el curso a título individual.
Programa de Becas para Colegiados: descuento de 150€	Todos aquellos Colegiados de Colegios de graduados en ingeniería rama industrial e ingenieros técnicos industriales que estén adheridos a la plataforma o miembros de AERRAITI, podrán acogerse al mismo si cumplen las <u>condiciones del programa de becas</u> , teniendo un 25% de descuento adicional acumulado con el descuento para Colegiados, totalizando un 75% de descuento. Los cursos de Inglés y Alemán, "Mediación para Ingenieros" y "El Sistema Judicial en España" no entran dentro del Programa de Becas.
Acreditación DPC: descuento de 5€	Aquellos colegiados que dispongan de la acreditación DPC en vigor de cualquier nivel, se les aplicará un 5% adicional de descuento sobre el coste de la matrícula del curso. NOTA: Este descuento no es acumulable con el descuento del Programa de Becas.

Descuentos para empresas

Aquellas empresas que deseen beneficiarse de descuentos para los cursos de sus trabajadores podrán firmar **sin coste alguno** el convenio de colaboración con COGITI. Dicho convenio proporciona un **descuento de 50€ (25% sobre el precio base)** para alumnos de la empresa que no sean Colegiados, y **de 100€ (50% sobre el precio base)** para los alumnos que sean Colegiados.

Estos descuentos son exclusivos para empleados de empresas y no son compatibles con los descuentos descritos en los apartados anteriores.

Las empresas de la Asociación Tecniberia disfrutan de forma implícita de este convenio. Para consultas sobre este tema diríjase a Tecniberia (tlf. 914 313 760)

Descuento para alumnos de entidades con acuerdo con COGITI

Las entidades que tienen acuerdos con COGITI son:

- Colegio de Ingenieros Técnicos Agrícolas (tlf. 913 232 828 - 913 159 191)

Los alumnos pertenecientes a estas entidades se beneficiarán de un descuento sobre el precio general. Para mas información sobre el mismo, consultar con dichas entidades.

Formación Bonificada

Si se quisiera realizar el curso usando los créditos que todas las empresas disponen para formación y que gestiona la Fundación Estatal para la Formación en el Empleo (antigua Tripartita) a los precios resultantes de los apartados anteriores **se les aplicará un incremento de 50€ independientemente de la entidad a la que se le encomiende la gestión para la bonificación de cara a la Aplicación Informática de la FUNDAE**, por las exigencias técnicas y administrativas que exige la formación bonificada (Formación programada por las empresas) y la responsabilidad que tienen las empresas organizadoras e impartidoras, emanada de la ley 30/2015, por la que se regula el Sistema de Formación Profesional para el empleo en el ámbito laboral.

Mínimo de alumnos

Para que la acción formativa pueda llevarse a cabo se necesitará un número mínimo de **5** alumnos.

La matrícula se cerrará cuando se hayan alcanzado un número de **80** alumnos.

Nivel de profundidad

Nivel de profundidad 2

(Partiendo de la base de que todos los cursos están dirigidos a un perfil mínimo de Ingeniero, se valorará el curso que presenta con niveles de 1 a 3 de forma que el 1 significará que el curso es de carácter básico, 2 el curso es de carácter medio y 3 el curso es de carácter avanzado.)

Perfil de Destinatarios

Ingenieros Técnicos Industriales, Graduados en Ingeniería rama industrial, y en general cualquier Ingeniero.

Justificación

En la realidad en la que vivimos las empresas cada día deben ser más flexibles a la hora de satisfacer las necesidades de sus clientes. Cada vez existe más competencia y más variedades de productos en el mercado. Esa flexibilidad para las empresas requiere que los tiempos de fabricación sean cada vez más cortos permitiendo mayor variedad de referencias de fabricación y mejoras de producción. El plantearse la utilización de las 5S como base para aplicar cualquier acción de mejora que nos acerque más a esa reducción de tiempos se convierte en una necesidad. Que todo el personal de la empresa se una a esta filosofía y a esta forma de trabajo hará que seamos más eficaces y eficientes de cara al servicio al cliente.

Objetivos

Conocer la metodología de las 5S, una de las herramientas Lean que es la base de aplicación para el resto de herramientas de mejora de producción. Se identificará cada una de sus etapas y su significado, y el alumno/a aprenderá los pasos necesarios para llevar a cabo la implantación.

Docente

Rebeca Lorenzo Teijeiro: Ingeniero Técnico Industrial, especialidad Química Industrial por la Universidad de Santiago de Compostela.

Consultor Técnico en Lean Manufacturing y normas ISO desde 2010. Coordinación y ejecución de proyectos de Lean Manufacturing en empresas de distintos sectores: automoción, metal, alimentario, eléctrico, etc.

Impartición de formaciones presenciales y on-line, seminarios, talleres, webminars y masterclass. Además de ser tutor on-line de varios cursos Lean tutoriza el master de Gestión de Producción de European Quality y el Master de Gestión de Calidad y auditor interno de la Universidad Isabel I.

Anteriormente responsable de calidad – proceso en empresas del sector Naval y Automoción.

Contenido

MÓDULO 1: INTRODUCCIÓN AL LEAN MANUFACTURING

Conceptos. Qué es el Lean Manufacturing

Las 7 MUDAS o despilfarros

MÓDULO 2: LAS 5S; ORDEN Y LIMPIEZA

Conceptos:

- SEIRI: Clasificar
- SEITON: Ordenar
- SEISO: Limpiar
- SEIKETSU: Estandarizar
- SHITSUKE: Disciplina

MÓDULO 3: PLANIFICACIÓN DE LA IMPLANTACIÓN

Pasos para la implantación:

- Plan
- Diagnóstico inicial
- Selección del área piloto
- Equipo de trabajo

MÓDULO 4: IMPLANTACIÓN DE LA HERRAMIENTA 5S

Cómo llevar a cabo la implantación:

- Implantar Seiri
- Implantar Seiton
- Implantar Seiso
- Implantar Seiketsu
- Implantar Shitsuke

MÓDULO 5: EJERCICIO PRÁCTICO FINAL

Desarrollo

El curso se desarrollará en el campus virtual de la plataforma de formación e-learning de COGITI. (campusvirtual.cogitifformacion.es)

El día de inicio del curso los alumnos que hayan formalizado la prematrícula en la plataforma (www.cogitifformacion.es) y hayan hecho efectivo el pago de la misma (bien por pasarela de pago, con tarjeta, directamente en el momento de la matriculación o bien por transferencia o ingreso bancario en el número de cuenta que se indica en la misma), podrán acceder al curso por medio de la plataforma, con las claves que utilizaron para registrarse como usuarios. Desde su perfil en "Mis Matrículas" podrán ver el enlace de acceso al curso.

Al ser la formación e-learning, los alumnos seguirán los distintos temas que se proponen en el curso al ritmo que ellos puedan, y en las horas que mejor se adapten a su horario.

NO se exigirá a los alumnos que estén las horas lectivas propuestas para el curso, aunque el número de horas lectivas indicado en cada curso es el recomendable para alcanzar los objetivos del curso y la adquisición de los conocimientos previstos, cada alumno va siguiendo a su ritmo los contenidos, de igual forma NO se cortará el acceso a la plataforma a aquellos alumnos que superen las horas propuestas para el curso. Sí se tendrá en cuenta que el alumno haya visto todos los contenidos o

al menos la gran mayoría (más del 75 %) de los mismos durante el periodo que dura el curso, así como realizado con éxito las tareas o ejercicios, trabajos que se le vayan proponiendo durante el curso.

El alumno, además de ir estudiando los contenidos de los distintos temas, podrá participar en el foro del curso dejando sus dudas o sugerencias o intercambiando opiniones técnicas con otros alumnos, así como respondiendo aquellas que hayan dejado otros compañeros. Asimismo podrá hacer las consultas que estime oportunas al tutor del curso para que se las responda a través de la herramienta de mensajería que posee la plataforma y preferentemente en el mismo foro. Recomendamos encarecidamente el uso del foro por parte de todos los alumnos.

Para la obtención del certificado de aprovechamiento del curso el alumno tendrá que superar los objetivos mínimos marcados por el docente (superación de cuestionarios de evaluación, casos prácticos, participación, etc...).

De igual forma, los alumnos, deberán realizar la encuesta de satisfacción que nos ayudará en la mejora de la calidad de las acciones formativas que proponemos en la plataforma de formación. La encuesta estará accesible en el apartado "Mis matrículas" en la plataforma, a partir de la finalización del curso.

Matrícula

Para ampliar información mandar mail a secretaria@cogitiformacion.es o llamando por teléfono al número 985 73 28 91.

Formación Bonificada

La formación bonificada está dirigida a trabajadores de empresas que estén **contratados por cuenta ajena**, es decir, trabajadores de empresas que, en el momento del comienzo de la acción formativa, coticen a la Seguridad Social por el Régimen General.

Están **excluidos** los autónomos, los funcionarios y el personal laboral al servicio de las Administraciones públicas.

Para beneficiarse de la Formación bonificada la empresa tiene que encontrarse al corriente en el cumplimiento de sus obligaciones tributarias y de la Seguridad Social.

Para aclarar cualquier duda relacionada con nuestros cursos o sobre la bonificación de la FUNDAE, pueden dirigirse a la página web de la plataforma **FORMACIÓN BONIFICADA** donde podrán ver la información de una manera mas detallada, así como descargarse los documentos necesarios para la obtención de esta bonificación.

También pueden ponerse en contacto con nosotros, en el teléfono 985 73 28 91 o en la dirección de correo electrónico secretaria@cogitiformacion.es.

Adecuación al RD 1215/1997 sobre disposiciones mínimas de seguridad y salud para la utilización de los equipos de trabajo

JUSTIFICACIÓN

Las máquinas comercializadas y/o puestas en servicio a partir del 1 de enero de 1995 (fecha de aplicación obligatoria para máquinas del Real Decreto 1435/1992), deberán disponer de: marcado CE, declaración CE de conformidad y manual de instrucciones.

Por tanto, las máquinas adquiridas con anterioridad al 1 de enero de 1995, que no dispondrán ni de marcado CE, declaración de conformidad CE ni manual de instrucciones, se deberán adecuar a lo establecido en el Real Decreto 1215/1997.



CONTENIDOS

1. Introducción (5 horas)
2. Comprobaciones de los equipos de trabajo (15 horas)
3. Procedimiento de adaptación (15 horas)
4. Utilización de los equipos de trabajo adaptados y aplicación del plan de puesta en conformidad (5 horas)
5. Casos prácticos: adaptación al R.D. 1215/97 de maquinaria típica de un taller mecánico (5 horas)

OBJETIVOS

Esta actividad formativa está dirigida a profesionales (en activo o en desempleo) y autónomos:

- Que busquen insertarse en el mercado profesional en el área de la Seguridad Industrial.
- Interesados en cambiar de empleo, ascender en su carrera o simplemente mejorar sus conocimientos en esta Normativa.



60 horas /
6 semanas



Nivel de profundidad:
Intermedio*

Modalidad:

e-learning

Ampliar información:

web: www.cogitiformacion.es
e-mail: secretaria@cogitiformacion.es
Tlf: 985 73 28 91

* Partiendo de la base de que los cursos están dirigidos a un perfil mínimo de Ingeniero

Modalidad

Modalidad e-learning.

El curso se impartirá integralmente vía Internet en la Plataforma de Formación de COGITI (<https://www.cogitiformacion.es>).

Carga lectiva

60 horas

Duración

Fechas

Apertura matrícula	Cierre matrícula	Comienzo curso	Fin de curso
28 de Diciembre de 2017	24 de Enero de 2018	22 de Enero de 2018	4 de Marzo de 2018

Precio

Reseña del cálculo de precios

Precio base: 240€. A este precio base se le podrán aplicar los siguientes descuentos:

Descuento	Descripción
Colegiados y Precolegiados: descuento de 120€	Este descuento del 50% se aplica a todos los Colegiados y precolegiados en cualquiera de los colegios, Graduados en Ingeniería rama industrial e Ingenieros Técnicos Industriales que conforman el COGITI y miembros de AERRAITI, siempre que contraten el curso a título individual.
Programa de Becas para Colegiados: descuento de 180€	Todos aquellos Colegiados de Colegios de graduados en ingeniería rama industrial e ingenieros técnicos industriales que estén adheridos a la plataforma o miembros de AERRAITI, podrán acogerse al mismo si cumplen las <u>condiciones del programa de becas</u> , teniendo un 25% de descuento adicional acumulado con el descuento para Colegiados, totalizando un 75% de descuento. Los cursos de Inglés y Alemán, "Mediación para Ingenieros" y "El Sistema Judicial en España" no entran dentro del Programa de Becas.
Acreditación DPC: descuento de 6€	Aquellos colegiados que dispongan de la acreditación DPC en vigor de cualquier nivel, se les aplicará un 5% adicional de descuento sobre el coste de la matrícula del curso. NOTA: Este descuento no es acumulable con el descuento del Programa de Becas.

Descuentos para empresas
Aquellas empresas que deseen beneficiarse de descuentos para los cursos de sus trabajadores podrán firmar sin coste alguno el convenio de colaboración con COGITI. Dicho convenio proporciona un descuento de 60€ (25% sobre el precio base) para alumnos de la empresa que no sean Colegiados, y de 120€ (50% sobre el precio base) para los alumnos que sean Colegiados. Estos descuentos son exclusivos para empleados de empresas y no son compatibles con los descuentos descritos en los apartados anteriores. Las empresas de la Asociación Tecniberia disfrutan de forma implícita de este convenio. Para consultas sobre este tema diríjase a Tecniberia (tlf. 914 313 760)

Descuento para alumnos de entidades con acuerdo con COGITI
Las entidades que tienen acuerdos con COGITI son: • Colegio de Ingenieros Técnicos Agrícolas (tlf. 913 232 828 - 913 159 191) Los alumnos pertenecientes a estas entidades se beneficiarán de un descuento sobre el precio general. Para mas información sobre el mismo, consultar con dichas entidades.

Formación Bonificada
Si se quisiera realizar el curso usando los créditos que todas las empresas disponen para formación y que gestiona la Fundación Estatal para la Formación en el Empleo (antigua Tripartita) a los precios resultantes de los apartados anteriores se les aplicará un incremento de 60€ independientemente de la entidad a la que se le encomiende la gestión para la bonificación de cara a la Aplicación Informática de la FUNDAE , por las exigencias técnicas y administrativas que exige la formación bonificada (Formación programada por las empresas) y la responsabilidad que tienen las empresas organizadoras e impartidoras, emanada de la ley 30/2015, por la que se regula el Sistema de Formación Profesional para el empleo en el ámbito laboral.

Mínimo de alumnos

Para que la acción formativa pueda llevarse a cabo se necesitará un número mínimo de **1** alumnos.

La matrícula se cerrará cuando se hayan alcanzado un número de **80** alumnos.

Nivel de profundidad

Nivel de profundidad 2

(Partiendo de la base de que todos los cursos están dirigidos a un perfil mínimo de Ingeniero, se valorará el curso que presenta con niveles de 1 a 3 de forma que el 1

significará que el curso es de carácter básico, 2 el curso es de carácter medio y 3 el curso es de carácter avanzado.)

Perfil de Destinatarios

Ingenieros Técnicos Industriales, Graduados en Ingeniería rama industrial, y en general cualquier Ingeniero.

Software

Software necesario: paquete Office o equivalente (LibreOffice, OpenOffice) instalado.

Justificación

Las máquinas comercializadas y/o puestas en servicio a partir del 1 de enero de 1995 (fecha de aplicación obligatoria para máquinas del Real Decreto 1435/1992), deberán disponer de: marcado CE, declaración CE de conformidad y manual de instrucciones.

Por tanto, las máquinas adquiridas con anterioridad al 1 de enero de 1995, que no dispondrán ni de marcado CE, declaración de conformidad CE ni manual de instrucciones, se deberán adecuar a lo establecido en el Real Decreto 1215/1997.

Objetivos

Esta actividad formativa está dirigida a profesionales (en activo o en desempleo) y autónomos:

- Que busquen insertarse en el mercado profesional en el área de la Seguridad Industrial.
- Interesados en cambiar de empleo, ascender en su carrera o simplemente mejorar sus conocimientos en esta Normativa.

Docente

María Milagros Reguero López

Contenido

1. INTRODUCCIÓN (5 horas)

- 1.1 Marcado CE frente a la adaptación al RD 1215/97
- 1.2 Definiciones
- 1.3 Obligaciones en materia de formación e información

2. COMPROBACIONES DE LOS EQUIPOS DE TRABAJO (15 horas)

- 2.1 Inventario de equipos
- 2.2 Instalaciones y equipos sometidos a regulación específica
- 2.3 Comprobaciones de máquinas inventariadas según su fecha de fabricación
- 2.4 Comprobaciones de equipos de trabajo

3. PROCEDIMIENTO DE ADAPTACIÓN (15 horas)

- 3.1 Adecuación de instalaciones y equipos sometidos a regulación específica
- 3.2 Adecuación de máquinas
- 3.3 Adecuación de equipos de trabajo

4. UTILIZACIÓN DE LOS EQUIPOS DE TRABAJO ADAPTADOS Y APLICACIÓN DEL PLAN DE PUESTA EN CONFORMIDAD (5 horas)

5. CASOS PRÁCTICOS: ADAPTACIÓN AL RD 1215/97 DE MAQUINARIA TÍPICA DE UN TALLER MECÁNICO (5 horas)

Desarrollo

El curso se desarrollará en el campus virtual de la plataforma de formación e-learning de COGITI. (campusvirtual.cogitiformacion.es)

El día de inicio del curso los alumnos que hayan formalizado la prematrícula en la plataforma (www.cogitiformacion.es) y hayan hecho efectivo el pago de la misma (bien por pasarela de pago, con tarjeta, directamente en el momento de la matriculación o bien por transferencia o ingreso bancario en el número de cuenta que se indica en la misma), podrán acceder al curso por medio de la plataforma, con las claves que utilizaron para registrarse como usuarios. Desde su perfil en "Mis Matrículas" podrán ver el enlace de acceso al curso.

Al ser la formación e-learning, los alumnos seguirán los distintos temas que se proponen en el curso al ritmo que ellos puedan, y en las horas que mejor se adapten a su horario.

NO se exigirá a los alumnos que estén las horas lectivas propuestas para el curso, aunque el número de horas lectivas indicado en cada curso es el recomendable para alcanzar los objetivos del curso y la adquisición de los conocimientos previstos, cada alumno va siguiendo a su ritmo los contenidos, de igual forma NO se cortará el acceso a la plataforma a aquellos alumnos que superen las horas propuestas para el curso. Sí se tendrá en cuenta que el alumno haya visto todos los contenidos o al menos la gran mayoría (más del 75 %) de los mismos durante el periodo que dura el curso, así como realizado con éxito las tareas o ejercicios, trabajos que se le vayan proponiendo durante el curso.

El alumno, además de ir estudiando los contenidos de los distintos temas, podrá participar en el foro del curso dejando sus dudas o sugerencias o intercambiando opiniones técnicas con otros alumnos, así como respondiendo aquellas que hayan dejado otros compañeros. Asimismo podrá hacer las consultas que estime oportunas al tutor del curso para que se las responda a través de la herramienta de mensajería que posee la plataforma y preferentemente en el mismo foro. Recomendamos encarecidamente el uso del foro por parte de todos los alumnos.

Para la obtención del certificado de aprovechamiento del curso el alumno tendrá que superar los objetivos mínimos marcados por el docente (superación de cuestionarios de evaluación, casos prácticos, participación, etc...).

De igual forma, los alumnos, deberán realizar la encuesta de satisfacción que nos ayudará en la mejora de la calidad de las acciones formativas que proponemos en la

plataforma de formación. La encuesta estará accesible en el apartado "Mis matrículas" en la plataforma, a partir de la finalización del curso.

Matrícula

Para ampliar información mandar mail a secretaria@cogitiformacion.es o llamando por teléfono al número 985 73 28 91.

Formación Bonificada

La formación bonificada está dirigida a trabajadores de empresas que estén **contratados por cuenta ajena**, es decir, trabajadores de empresas que, en el momento del comienzo de la acción formativa, coticen a la Seguridad Social por el Régimen General.

Están **excluidos** los autónomos, los funcionarios y el personal laboral al servicio de las Administraciones públicas.

Para beneficiarse de la Formación bonificada la empresa tiene que encontrarse al corriente en el cumplimiento de sus obligaciones tributarias y de la Seguridad Social.

Para aclarar cualquier duda relacionada con nuestros cursos o sobre la bonificación de la FUNDAE, pueden dirigirse a la página web de la plataforma **FORMACIÓN BONIFICADA** donde podrán ver la información de una manera mas detallada, así como descargarse los documentos necesarios para la obtención de esta bonificación.

También pueden ponerse en contacto con nosotros, en el teléfono 985 73 28 91 o en la dirección de correo electrónico secretaria@cogitiformacion.es.

Estrategia y gestión comercial

JUSTIFICACIÓN

Las ventas son el corazón de cualquier negocio, es la actividad fundamental de cualquier aventura empresarial.

Para algunos, la venta es una especie de arte basada en la persuasión mientras que para otros es más una ciencia, basada en un enfoque metodológico, en el cual se siguen una serie de pasos hasta lograr que el cliente potencial se convenza de que el producto o servicio que se le ofrece le llevará a lograr sus objetivos en una forma económica.

En cualquiera de los dos casos, nos encontramos que al profesional técnico en ocasiones le falta mentalidad comercial aun siendo consciente de la necesidad de la misma en su organización.



OBJETIVOS

Esta actividad formativa pretende que el alumno adquiera las herramientas apropiadas que le permitan mejorar su resultado en la gestión comercial de su empresa analizando tanto los factores externos como los internos de ella.

Al finalizar el módulo, el alumno será capaz de:

- Disponer de un mayor conocimiento del Mercado, Competencia, y de la situación actual de la compañía.
- Transmitir el impacto positivo que tiene en nuestro trabajo el concentrarnos en las tareas que aportan valor a nuestros clientes.
- Analizar y aplicar las mejores prácticas comerciales en nuestro sector.
- Proponer acciones de mejora claras, orientadas a incrementar la venta con rentabilidad, alcanzando como resultado la fidelización del cliente.

CONTENIDOS

I. Situación actual del sector y la empresa (15 horas)

- Análisis interno y externo.
- Visión y misión.
- Objetivos estratégicos cuantitativos y cualitativos.
- Planificación de objetivos.

II. Estrategia de la empresa (15 horas)

- Fuerzas que definen la estrategia comercial.
- Estrategias de marketing aplicadas a la gestión comercial. El método MECA.
- Normas para establecer estrategias.
- Priorización de acciones.

III. Herramientas para la mejora personal (45 horas)

- Gestión del tiempo.
- Marketing aplicado.
 - Estructura de un plan de marketing.
 - Fuentes de información para el establecimiento de un plan de marketing.
 - Análisis de la oferta frente a la competencia.
 - Interpretación del análisis DAFO: Diagnóstico y pronóstico.
 - Generación de estrategias a partir del análisis DAFO.
 - Posicionamiento en el cliente.
- Nociones financieras.
 - Pautas de contratación
 - Instrumentos de cobro
 - Operaciones de financiación.

IV. El proceso de venta (15 horas)

- Los intervinientes en un proceso de venta:
- El cliente y sus tipos.
- El comercial. Funciones y responsabilidades.
- Técnicas de venta:
 - Método AIDA.
 - Método SPIN.

V. Estrategias de fidelización (10 horas)

- Buenas prácticas comerciales.
- Atención de quejas y reclamaciones.
- La importancia del Decálogo comercial empresarial.



100 horas /
6 semanas



Nivel de profundidad:
Intermedio*

Modalidad:
e-learning

Ampliar información:

web: www.cogitiformacion.es
e-mail: secretaria@cogitiformacion.es
Tlf: 985 73 28 91

* Partiendo de la base de que los cursos están dirigidos a un perfil mínimo de Ingeniero

Modalidad

Modalidad e-learning.

El curso se impartirá íntegramente vía Internet en la Plataforma de Formación de COGITI (<https://www.cogitiformacion.es>).

Carga lectiva

100 horas

Duración

6 semanas

Fechas

Apertura matrícula

28 de Diciembre de 2017

Cierre matrícula

24 de Enero de 2018

Comienzo curso

22 de Enero de 2018

Fin de curso

4 de Marzo de 2018

Precio

Reseña del cálculo de precios

Precio base: 400€. A este precio base se le podrán aplicar los siguientes descuentos:

Descuentos exclusivos para **Colegiados de COGITI**

Descuento	Descripción
Colegiados y Precolegiados: descuento de 200€	Este descuento del 50% se aplica a todos los Colegiados y precolegiados en cualquiera de los colegios, Graduados en Ingeniería rama industrial e Ingenieros Técnicos Industriales que conforman el COGITI y miembros de AERRAITI, siempre que contraten el curso a título individual.
Programa de Becas para Colegiados: descuento de 300€	Todos aquellos Colegiados de Colegios de graduados en ingeniería rama industrial e ingenieros técnicos industriales que estén adheridos a la plataforma o miembros de AERRAITI, podrán acogerse al mismo si cumplen las <u>condiciones del programa de becas</u> , teniendo un 25% de descuento adicional acumulado con el descuento para Colegiados, totalizando un 75% de descuento. Los cursos de Inglés y Alemán, "Mediación para Ingenieros" y "El Sistema Judicial en España" no entran dentro del Programa de Becas.
Acreditación DPC: descuento de 10€	Aquellos colegiados que dispongan de la acreditación DPC en vigor de cualquier nivel, se les aplicará un 5% adicional de descuento sobre el coste de la matrícula del curso. NOTA: Este descuento no es acumulable con el descuento del Programa de Becas.

Descuentos para empresas

Aquellas empresas que deseen beneficiarse de descuentos para los cursos de sus trabajadores podrán firmar **sin coste alguno** el convenio de colaboración con COGITI. Dicho convenio proporciona un **descuento de 100€ (25% sobre el precio base)** para alumnos de la empresa que no sean Colegiados, y **de 200€ (50% sobre el precio base) para los alumnos que sean Colegiados.**

Estos descuentos son exclusivos para empleados de empresas y no son compatibles con los descuentos descritos en los apartados anteriores.

Las empresas de la Asociación Tecniberia disfrutan de forma implícita de este convenio. Para consultas sobre este tema diríjase a Tecniberia (tlf. 914 313 760)

Descuento para alumnos de entidades con acuerdo con COGITI

Las entidades que tienen acuerdos con COGITI son:

- Colegio de Ingenieros Técnicos Agrícolas (tlf. 913 232 828 - 913 159 191)

Los alumnos pertenecientes a estas entidades se beneficiarán de un descuento sobre el precio general. Para más información sobre el mismo, consultar con dichas entidades.

Formación Bonificada

Si se quisiera realizar el curso usando los créditos que todas las empresas disponen para formación y que gestiona la Fundación Estatal para la Formación en el

Empleo (antigua Tripartita) a los precios resultantes de los apartados anteriores **se les aplicará un incremento de 100€ independientemente de la entidad a la que se le encomiende la gestión para la bonificación de cara a la Aplicación Informática de la FUNDAE**, por las exigencias técnicas y administrativas que exige la formación bonificada (Formación programada por las empresas) y la responsabilidad que tienen las empresas organizadoras e impartidoras, emanada de la ley 30/2015, por la que se regula el Sistema de Formación Profesional para el empleo en el ámbito laboral.

Mínimo de alumnos

Para que la acción formativa pueda llevarse a cabo se necesitará un número mínimo de **1** alumnos.

La matrícula se cerrará cuando se hayan alcanzado un número de **80** alumnos.

Nivel de profundidad

Nivel de profundidad 2

(Partiendo de la base de que todos los cursos están dirigidos a un perfil mínimo de Ingeniero, se valorará el curso que presenta con niveles de 1 a 3 de forma que el 1 significará que el curso es de carácter básico, 2 el curso es de carácter medio y 3 el curso es de carácter avanzado.)

Perfil de Destinatarios

Este curso está dirigido a aquellos profesionales y/ o empresarios:

- Que desempeñe funciones de venta o comerciales y desee ampliar conocimientos en la materia
- Que forme parte de un negocio de venta de producto o servicios de cara al público
- Que se necesite herramientas para iniciar su actividad empresarial y buscar una posición en el mercado
- Que desee incorporar los conocimientos adquiridos y el portfolio generado en sus ejercicios prácticos en su Sistema de Gestión de Calidad
- Aquellos interesados en cambiar de empleo, ascender en su carrera o simplemente mejorar sus destrezas enfocadas a la fidelización de su cartera de clientes.

Justificación

Las ventas son el corazón de cualquier negocio, es la actividad fundamental de cualquier aventura empresarial.

Para algunos, la venta es una especie de arte basada en la persuasión mientras que para otros es más una ciencia, basada en un enfoque metodológico, en el cual se siguen una serie de pasos hasta lograr que el cliente potencial se convenga de que el producto o servicio que se le ofrece le llevará a lograr sus objetivos en una forma económica.

En cualquiera de los dos casos, nos encontramos que al profesional técnico en ocasiones le falta mentalidad comercial aun siendo consciente de la necesidad de la misma en su organización.

Este curso está dirigido a aquellos profesionales y/ o empresarios:

- Que desempeñe funciones de venta o comerciales y desee ampliar conocimientos en la materia
- Que forme parte de un negocio de venta de producto o servicios de cara al público
- Que se necesite herramientas para iniciar su actividad empresarial y buscar una posición en el mercado
- Que desee incorporar los conocimientos adquiridos y el portfolio generado en sus ejercicios prácticos en su Sistema de Gestión de Calidad
- Aquellos interesados en cambiar de empleo, ascender en su carrera o simplemente mejorar sus destrezas enfocadas a la fidelización de su cartera de clientes.

Objetivos

Esta actividad formativa pretende que el alumno adquiera las herramientas apropiadas que le permitan mejorar su resultado en la gestión comercial de su empresa analizando tanto los factores externos como los internos de ella.

Al finalizar el módulo, el alumno será capaz de:

- Disponer de un mayor conocimiento del Mercado, Competencia, y de la situación actual de la compañía.
- Transmitir el impacto positivo que tiene en nuestro trabajo el concentrarnos en las tareas que aportan valor a nuestros clientes.
- Analizar y aplicar las mejores prácticas comerciales en nuestro sector.
- Proponer acciones de mejora claras, orientadas a incrementar la venta con rentabilidad, alcanzando como resultado la fidelización del cliente.

Docente

M^a Milagros Reguero López:

Ingeniera Técnica Industrial, acreditada Advanced DCP

Su carrera profesional ha estado vinculada a la formación interna y asesoría en diferentes materias a trabajadores y buscadores de nuevas oportunidades laborales, compatibilizando estas actividades tanto por cuenta propia como por cuenta ajena.

Ha sido durante 10 años delegada comercial en una multinacional, donde ha adquirido habilidades y competencias transversales indispensables para un desempeño comercial en perfiles técnicos.

Actualmente es responsable de calidad de producto y seguridad en una empresa dedicada al diseño y fabricación de maquinaria industrial para el sector automoción.

Formadora en la plataforma e-learning de COGITI, donde ha impartido más de 100 horas de teleformación.

Contenido

I. Situación actual del sector y la empresa (15 horas)

- Análisis interno y externo.
- Visión y misión.
- Objetivos estratégicos cuantitativos y cualitativos.
- Planificación de objetivos.

II. Estrategia de la empresa (15 horas)

- Fuerzas que definen la estrategia comercial.
- Estrategias de marketing aplicadas a la gestión comercial. El método MECA.
- Normas para establecer estrategias.
- Priorización de acciones.

III. Herramientas para la mejora personal (45 horas)

- Gestión del tiempo.
- Marketing aplicado.
 - Estructura de un plan de marketing.
 - Fuentes de información para el establecimiento de un plan de marketing.
 - Análisis de la oferta frente a la competencia.
 - Interpretación del análisis DAFO: Diagnóstico y pronóstico.
 - Generación de estrategias a partir del análisis DAFO.
 - Posicionamiento en el cliente.
- Nociones financieras.
 - Pautas de contratación
 - Instrumentos de cobro
 - Operaciones de financiación.

IV. El proceso de venta (15 horas)

- Los intervinientes en un proceso de venta:
- El cliente y sus tipos.
- El comercial. Funciones y responsabilidades.
- Técnicas de venta:
 - Método AIDA.
 - Método SPIN.

V. Estrategias de fidelización (10 horas)

- Buenas prácticas comerciales.
- Atención de quejas y reclamaciones.
- La importancia del Decálogo comercial empresarial.

Desarrollo

El curso se desarrollará en el campus virtual de la plataforma de formación e-learning de COGITI. (campusvirtual.cogitifformacion.es)

El día de inicio del curso los alumnos que hayan formalizado la prematrícula en la plataforma (www.cogitifformacion.es) y hayan hecho efectivo el pago de la misma (bien por pasarela de pago, con tarjeta, directamente en el momento de la matriculación o bien por transferencia o ingreso bancario en el número de cuenta que se indica en la misma), podrán acceder al curso por medio de la plataforma, con las claves que utilizaron para registrarse como usuarios. Desde su perfil en "Mis Matrículas" podrán ver el enlace de acceso al curso.

Al ser la formación e-learning, los alumnos seguirán los distintos temas que se proponen en el curso al ritmo que ellos puedan, y en las horas que mejor se adapten a su horario.

NO se exigirá a los alumnos que estén las horas lectivas propuestas para el curso, aunque el número de horas lectivas indicado en cada curso es el recomendable para alcanzar los objetivos del curso y la adquisición de los conocimientos previstos, cada alumno va siguiendo a su ritmo los contenidos, de igual forma NO se cortará el acceso a la plataforma a aquellos alumnos que superen las horas propuestas para el curso. Sí se tendrá en cuenta que el alumno haya visto todos los contenidos o al menos la gran mayoría (más del 75 %) de los mismos durante el periodo que dura el curso, así como realizado con éxito las tareas o ejercicios, trabajos que se le vayan proponiendo durante el curso.

El alumno, además de ir estudiando los contenidos de los distintos temas, podrá participar en el foro del curso dejando sus dudas o sugerencias o intercambiando opiniones técnicas con otros alumnos, así como respondiendo aquellas que hayan dejado otros compañeros. Asimismo podrá hacer las consultas que estime oportunas al tutor del curso para que se las responda a través de la herramienta de mensajería que posee la plataforma y preferentemente en el mismo foro. Recomendamos encarecidamente el uso del foro por parte de todos los alumnos.

Para la obtención del certificado de aprovechamiento del curso el alumno tendrá que superar los objetivos mínimos marcados por el docente (superación de cuestionarios de evaluación, casos prácticos, participación, etc...).

De igual forma, los alumnos, deberán realizar la encuesta de satisfacción que nos ayudará en la mejora de la calidad de las acciones formativas que proponemos en la plataforma de formación. La encuesta estará accesible en el apartado "Mis matrículas" en la plataforma, a partir de la finalización del curso.

Matrícula

Para ampliar información mandar mail a secretaria@cogitifformacion.es o llamando por teléfono al número 985 73 28 91.

Formación Bonificada

La formación bonificada está dirigida a trabajadores de empresas que estén **contratados por cuenta ajena**, es decir, trabajadores de empresas que, en el momento del comienzo de la acción formativa, coticen a la Seguridad Social por el Régimen General.

Están **excluidos** los autónomos, los funcionarios y el personal laboral al servicio de las Administraciones públicas.

Para beneficiarse de la Formación bonificada la empresa tiene que encontrarse al corriente en el cumplimiento de sus obligaciones tributarias y de la Seguridad Social.

Para aclarar cualquier duda relacionada con nuestros cursos o sobre la bonificación de la FUNDAE, pueden dirigirse a la página web de la plataforma **FORMACIÓN BONIFICADA** donde podrán ver la información de una manera mas detallada, así como descargarse los documentos necesarios para la obtención de esta bonificación.

También pueden ponerse en contacto con nosotros, en el teléfono 985 73 28 91 o en la dirección de correo electrónico secretaria@cogitiformacion.es.