



NUEVOS CURSOS de la PLATAFORMA DE FORMACIÓN ON-LINE del COGITI

Estimado/a colegiado/a,

Informamos de la puesta en marcha de los siguientes cursos:

Curso	Inicio	Matrícula hasta	Fin	Horas	Sema-nas	Precio (€)		
						Col.	Col. Becado	No Col.
Instalaciones Térmicas en Edificios: calefacción y Agua Caliente Sanitaria.	27/11/17	29/11/17	31/12/17	60	5	120	60	240
Diseño y Cálculo de estructuras metálicas con generador de pórticos y nuevo Metal 3D de CYPE.	27/11/17	29/11/17	31/12/17	75	5	150	75	300
Diseño, mantenimiento y verificación de líneas de Alta Tensión y Centros de Transformación.	27/11/17	29/11/17	14/01/18	100	7	200	100	400
CATIA V5 Básico.	27/11/17	29/11/17	04/02/18	120	10	140	120	480
Perito Judicial en Prevención de Riesgos Laborales.	27/11/17	29/11/17	21/01/18	150	8	300	150	600
Cálculo y equilibrado de redes de conductos de aire y tuberías de agua mediante libros de Excel.	27/11/17	29/11/17	28/01/18	100	9	200	100	400
Mediciones y presupuestos con Arquímedes y Generador de Precios de CYPE.	27/11/17	29/11/17	31/12/17	75	5	150	75	300

Más información y matrícula en la Web: <https://www.cogitiformacion.es>.

Los **colegiados** en situación de **desempleo** y los colegiados **autónomos** y **trabajadores por cuenta ajena** (en función de su renta anual) pueden obtener una **beca** del **50%** del precio para colegiado: <https://www.cogitiformacion.es/index.php?r=site/page&view=becas>

Los cursos pueden ser **bonificados** a través de **FUNDAE** (antigua **Tripartita**) <https://www.cogitiformacion.es/index.php?r=site/page&view=tripartita>

En la **Circular 6/2017** se ha informado sobre un **Convenio** de colaboración en el ámbito empresarial (de especial interés para **colegiados trabajadores por cuenta ajena en empresas de cualquier ámbito**).

En la **Circular 94/2017** se ha informado sobre la **Promoción por nº de cursos realizados** para la **obtención y/o renovación gratuita de la Acreditación DPC**.

Dudas sobre matriculación, contenido y desarrollo de los cursos: Tel. 985 26 23 50, e-mail: secretaria@cogitiformacion.es.

Jorge Cerqueiro Pequeño
Decano

Instalaciones Térmicas en Edificios: calefacción y Agua Caliente Sanitaria

JUSTIFICACIÓN

Este curso va dirigido a todos los técnicos que desarrollan su actividad profesional, o aquellos otros que quieren iniciarse en el sector de la edificación-construcción

CONTENIDOS

- I: "CONCEPTOS BASICOS"
- II: "PRODUCCION DE CALOR"
- III: "CONDICIONES DE DISEÑO Y MONTAJE"
- IV: "CALCULO DE INSTALACIONES"
- V: "INSTALACIONES DE CALEFACCION"
- VI: "INSTALACIONES CON CONSIDERACIONES PARTICULARES"
- VII: "EXIGENCIAS REGLAMENTARIAS ADICIONALES"
- VIII: "DOCUMENTACION TECNICA: REDACCION DE PROYECTOS Y MEMORIAS"
- IX: "PUESTA EN SERVICIO Y EXPLOTACION DE LAS INSTALACIONES"
- X: "EFICIENCIA ENERGETICA DE LAS INSTALACIONES"

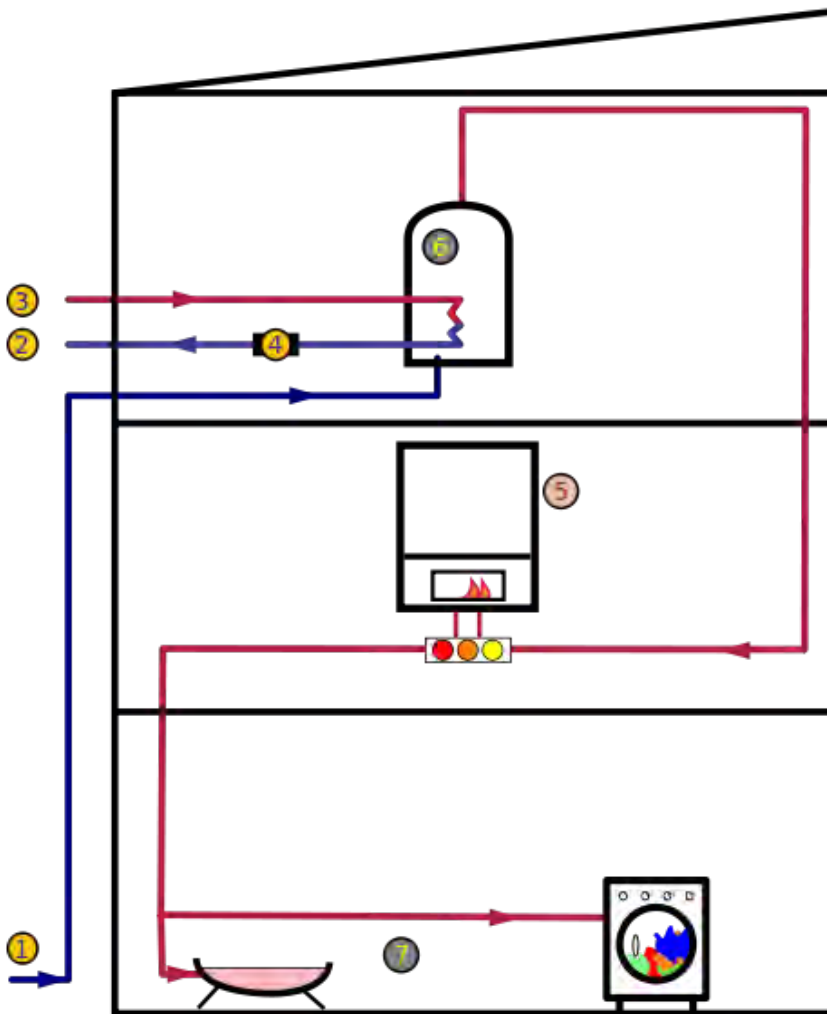

OBJETIVOS

Preparar a los alumnos para el diseño y cálculo de las instalaciones térmicas en la edificación.

Capacitar al alumno para comprender el funcionamiento de una instalación y los equipos; qué servicios y funciones prestan sus componentes y qué legislación es aplicable.

Complementar los conocimientos necesarios para que el alumno pueda afrontar y gestionar la realización de un proyecto de calefacción y agua caliente sanitaria.



60 horas /
5 semanas



Nivel de profundidad:
Básico*

Modalidad:
e-learning

Ampliar información:

web: www.cogitiformacion.es
e-mail: secretaria@cogitiformacion.es
Tlf: 985 73 28 91

* Partiendo de la base de que los cursos están dirigidos a un perfil mínimo de Ingeniero

Modalidad

Modalidad e-learning.

El curso se impartirá integralmente vía Internet en la Plataforma de Formación de COGITI (<https://www.cogitiformacion.es>).

Carga lectiva

60 horas

Duración

5 semanas

Fechas

Apertura matrícula	Cierre matrícula	Comienzo curso	Fin de curso
2 de Noviembre de 2017	29 de Noviembre de 2017	27 de Noviembre de 2017	31 de Diciembre de 2017

Precio

Reseña del cálculo de precios

Precio base: 240€. A este precio base se le podrán aplicar los siguientes descuentos:

Descuento	Descripción
Colegiados y Precolegiados: descuento de 120€	Este descuento del 50% se aplica a todos los Colegiados y precolegiados en cualquiera de los colegios, Graduados en Ingeniería rama industrial e Ingenieros Técnicos Industriales que conforman el COGITI y miembros de AERRAITI, siempre que contraten el curso a título individual.
Programa de Becas para Colegiados: descuento de 180€	Todos aquellos Colegiados de Colegios de graduados en ingeniería rama industrial e ingenieros técnicos industriales que estén adheridos a la plataforma o miembros de AERRAITI, podrán acogerse al mismo si cumplen las <u>condiciones del programa de becas</u> , teniendo un 25% de descuento adicional acumulado con el descuento para Colegiados, totalizando un 75% de descuento. Los cursos de Inglés y Alemán, "Mediación para Ingenieros" y "El Sistema Judicial en España" no entran dentro del Programa de Becas.
Acreditación DPC: descuento de 6€	Aquellos colegiados que dispongan de la acreditación DPC en vigor de cualquier nivel, se les aplicará un 5% adicional de descuento sobre el coste de la matrícula del curso. NOTA: Este descuento no es acumulable con el descuento del Programa de Becas.

Descuentos para empresas
Aquellas empresas que deseen beneficiarse de descuentos para los cursos de sus trabajadores podrán firmar sin coste alguno el <u>convenio de colaboración con COGITI</u> . Dicho convenio proporciona un descuento de 60€ (25% sobre el precio base) para alumnos de la empresa que no sean Colegiados, y de 120€ (50% sobre el precio base) para los alumnos que sean Colegiados. Estos descuentos son exclusivos para empleados de empresas y no son compatibles con los descuentos descritos en los apartados anteriores. Las empresas de la Asociación Tecniberia disfrutan de forma implícita de este convenio. Para consultas sobre este tema diríjase a Tecniberia (tlf. 914 313 760)

Descuento para alumnos de entidades con acuerdo con COGITI
Las entidades que tienen acuerdos con COGITI son: <ul style="list-style-type: none">• Colegio de Ingenieros Técnicos Agrícolas (tlf. 913 232 828 - 913 159 191) Los alumnos pertenecientes a estas entidades se beneficiarán de un descuento sobre el precio general. Para mas información sobre el mismo, consultar con dichas entidades.

Formación Bonificada
Si se quisiera realizar el curso usando los créditos que todas las empresas disponen para formación y que gestiona la Fundación Estatal para la Formación en el Empleo (antigua Tripartita) a los precios resultantes de los apartados anteriores se les aplicará un incremento de 60€ independientemente de la entidad a la que se le encomiende la gestión para la bonificación de cara a la Aplicación Informática de la FUNDAE , por las exigencias técnicas y administrativas que exige la formación bonificada (Formación programada por las empresas) y la responsabilidad que tienen las empresas organizadoras e impartidoras, emanada de la ley 30/2015, por la que se regula el Sistema de Formación Profesional para el empleo en el ámbito laboral.

Mínimo de alumnos

Para que la acción formativa pueda llevarse a cabo se necesitará un número mínimo de **15** alumnos.

La matrícula se cerrará cuando se hayan alcanzado un número de **80** alumnos.

Nivel de profundidad

Nivel de profundidad 1

(Partiendo de la base de que todos los cursos están dirigidos a un perfil mínimo de Ingeniero, se valorará el curso que presenta con niveles de 1 a 3 de forma que el 1 significará que el curso es de carácter básico, 2 el curso es de carácter medio y 3 el curso es de carácter avanzado.)

Perfil de Destinatarios

Ingenieros Técnicos Industriales, Graduados en Ingeniería rama industrial, y en general cualquier Ingeniero.

Justificación

Este curso va dirigido a todos los técnicos que desarrollan su actividad profesional, o aquellos otros que quieren iniciarse en el sector de la edificación-construcción.

Objetivos

Preparar a los alumnos para el diseño y cálculo de las instalaciones térmicas en la edificación.

Capacitar al alumno para comprender el funcionamiento de una instalación y los equipos; qué servicios y funciones prestan sus componentes y qué legislación es aplicable.

Complementar los conocimientos necesarios para que el alumno pueda afrontar y gestionar la realización de un proyecto de calefacción y agua caliente sanitaria.

Contenido

Area de Conocimiento I: "CONCEPTOS BASICOS"

- Unidad 1: Definiciones y abreviaturas
- Unidad 2: Termología y termodinámica

Area de Conocimiento II: "PRODUCCION DE CALOR"

- Unidad 1: Sistemas de producción de calor

Area de Conocimiento III: "CONDICIONES DE DISEÑO Y MONTAJE"

- Unidad 1: Requerimientos de confort y ahorro energético
- Unidad 2: Requerimientos técnicos y de seguridad

Area de Conocimiento IV: "CALCULO DE INSTALACIONES"

- Unidad 1: Conceptos generales
- Unidad 2: Requisitos reglamentarios sobre el calculo
- Unidad 3: Calculo de instalaciones
- Unidad 4: Cumplimiento del CTE. Ahorro de energía
- Unidad 5: Cálculo y diseño de elementos de instalaciones de calefacción
- Unidad 6: Combustión y combustibles

Area de Conocimiento V: "INSTALACIONES DE CALEFACCION"

- Unidad 1: Equipos y materiales
- Unidad 2: Uniones de elementos
- Unidad 3: Sistemas de regulación y control
- Unidad 4: Redes de distribución
- Unidad 5: Corrosión e incrustaciones

Area de Conocimiento VI: "INSTALACIONES CON CONSIDERACIONES PARTICULARES"

- Unidad 1: Instalaciones individuales de potencia inferior a 70 kw
- Unidad 2: Instalaciones de producción de acs mediante energía solar
- Unidad 3: Acondicionamiento de piscinas

Area de Conocimiento VII: "EXIGENCIAS REGLAMENTARIAS ADICIONALES"

- Unidad 1: Instalaciones eléctricas de baja tensión
- Unidad 2: Instalaciones de almacenamiento de gasóleo
- Unidad 3: Instalaciones receptoras de gas
- Unidad 4: Almacenamiento y distribución de gas
- Unidad 5: Prevención de la legionelosis

Area de Conocimiento VIII: "DOCUMENTACION TECNICA: REDACCION DE PROYECTOS Y MEMORIAS"

- Unidad 1: Proyectos y memorias

Area de Conocimiento IX: "PUESTA EN SERVICIO Y EXPLOTACION DE LAS INSTALACIONES"

- Unidad 1: Ejecución, tramitación y puesta en servicio
- Unidad 2: Mantenimiento de instalaciones

Area de Conocimiento X: "EFICIENCIA ENERGETICA DE LAS INSTALACIONES"

- Unidad 1: Certificación de la eficiencia energética

Area de Conocimiento XI: "EJEMPLOS"

Desarrollo

El curso se desarrollará en el campus virtual de la plataforma de formación e-learning de COGITI. (campusvirtual.cogitiformacion.es)

El día de inicio del curso los alumnos que hayan formalizado la prematrícula en la plataforma (www.cogitiformacion.es) y hayan hecho efectivo el pago de la misma (bien por pasarela de pago, con tarjeta, directamente en el momento de la matriculación o bien por transferencia o ingreso bancario en el número de cuenta que se indica en la misma), podrán acceder al curso por medio de la plataforma, con las claves que utilizaron para registrarse como usuarios. Desde su perfil en "Mis Matrículas" podrán ver el enlace de acceso al curso.

Al ser la formación e-learning, los alumnos seguirán los distintos temas que se proponen en el curso al ritmo que ellos puedan, y en las horas que mejor se adapten a su horario.

NO se exigirá a los alumnos que estén las horas lectivas propuestas para el curso, aunque el número de horas lectivas indicado en cada curso es el recomendable para alcanzar los objetivos del curso y la adquisición de los conocimientos previstos, cada alumno va siguiendo a su ritmo los contenidos, de igual forma NO se cortará el acceso a la plataforma a aquellos alumnos que superen las horas propuestas para el curso. Sí se tendrá en cuenta que el alumno haya visto todos los contenidos o al menos la gran mayoría (más del 75 %) de los mismos durante el periodo que dura el curso, así como realizado con éxito las tareas o ejercicios, trabajos que se le vayan proponiendo durante el curso.

El alumno, además de ir estudiando los contenidos de los distintos temas, podrá participar en el foro del curso dejando sus dudas o sugerencias o intercambiando opiniones técnicas con otros alumnos, así como respondiendo aquellas que hayan dejado otros compañeros. Asimismo podrá hacer las consultas que estime oportunas al tutor del curso para que se las responda a través de la herramienta de mensajería que posee la plataforma y preferentemente en el mismo foro. Recomendamos encarecidamente el uso del foro por parte de todos los alumnos.

Para la obtención del certificado de aprovechamiento del curso el alumno tendrá que superar los objetivos mínimos marcados por el docente (superación de cuestionarios de evaluación, casos prácticos, participación, etc...).

De igual forma, los alumnos, deberán realizar la encuesta de satisfacción que nos ayudará en la mejora de la calidad de las acciones formativas que proponemos en la plataforma de formación. La encuesta estará accesible en el apartado "Mis matrículas" en la plataforma, a partir de la finalización del curso.

Matrícula

Para ampliar información mandar mail a secretaria@cogitiformacion.es o llamando por teléfono al número 985 73 28 91.

Formación Bonificada

La formación bonificada está dirigida a trabajadores de empresas que estén **contratados por cuenta ajena**, es decir, trabajadores de empresas que, en el momento del comienzo de la acción formativa, coticen a la Seguridad Social por el Régimen General.

Están **excluidos** los autónomos, los funcionarios y el personal laboral al servicio de las Administraciones públicas.

Para beneficiarse de la Formación bonificada la empresa tiene que encontrarse al corriente en el cumplimiento de sus obligaciones tributarias y de la Seguridad Social.

Para aclarar cualquier duda relacionada con nuestros cursos o sobre la bonificación de la FUNDAE, pueden dirigirse a la página web de la plataforma **FORMACIÓN BONIFICADA** donde podrán ver la información de una manera mas detallada, así como descargarse los documentos necesarios para la obtención de esta bonificación.

También pueden ponerse en contacto con nosotros, en el teléfono 985 73 28 91 o en la dirección de correo electrónico secretaria@cogitiformacion.es.

Diseño y Cálculo de estructuras metálicas con generador de pórticos y nuevo Metal 3D de CYPE

JUSTIFICACIÓN

Las estructuras metálicas son la solución más habitual para la resolución de la edificación industrial. La aparición de nuevas normativas y de nuevos programas de ordenador hacen que sea sencillo que un técnico quede desfasado. Este curso resuelve este problema desde un prisma eminentemente práctico que le resultará interesante al que pretenda actualizarse y también al que desee introducirse en este apasionante mundo.

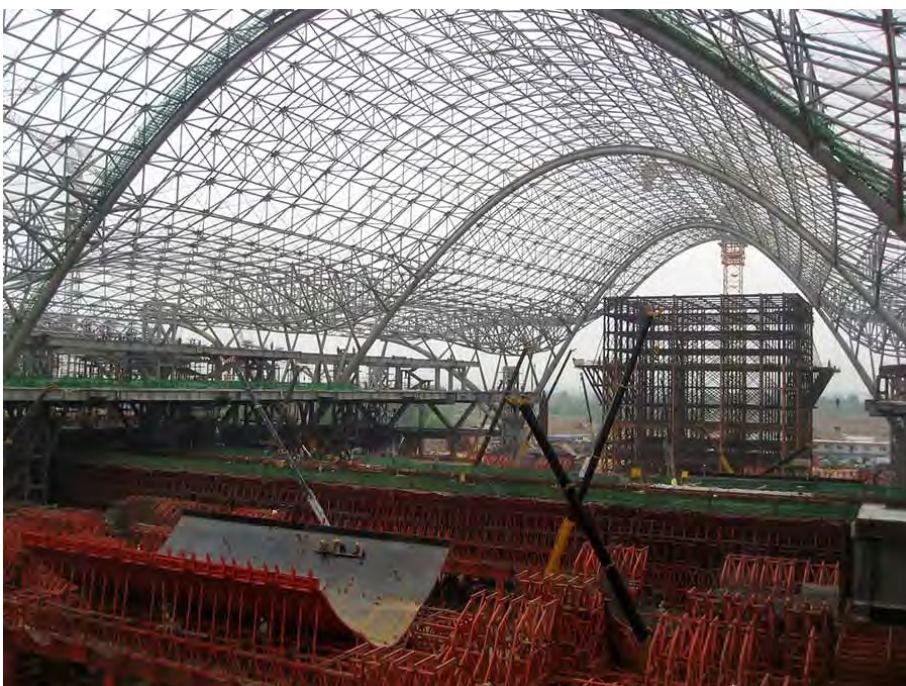

CONTENIDOS

- Planteamiento del problema
- Cálculo de correas
- Exportación del edificio y datos generales de la obra
- Aportación de elementos estructurales secundarios
- Discusión de posibles soluciones en nudos
- Tratamiento de barras (flechas, pandeos y otras características)
- Repaso a las cargas
- Cálculo y optimización de la estructura
- Placas de anclaje y uniones
- Cimentación

OBJETIVOS

Dominar los programas Generador de Pórticos y Nuevo Metal 3D (de CYPE Ingenieros) para poder diseñar y calcular con él la estructura metálica de una nave industrial con entreplanta/ Actualizar los conocimientos sobre el diseño y cálculo de estructuras metálicas./ Calcular y optimizar la cimentación de este tipo de edificios/ Identificar y resolver los detalles constructivos derivados de la solución estructural elegida.



75 horas /
5 semanas



Nivel de profundidad:
Básico*

Modalidad:
e-learning

Ampliar información:

web: www.cogitformacion.es
e-mail: secretaria@cogitformacion.es
Tlf: 985 73 28 91

* Partiendo de la base de que los cursos están dirigidos a un perfil mínimo de Ingeniero

Presentación

http://videos001.cogitformacion.s3.amazonaws.com/0209-cypemetal3d/VIDEO_PRESENTACION.mp4

Modalidad

Modalidad e-learning.

El curso se impartirá integralmente vía Internet en la Plataforma de Formación de COGITI (<https://www.cogitformacion.es>).

Carga lectiva

75 horas

Duración

5 semanas

Fechas

Apertura matrícula	Cierre matrícula	Comienzo curso	Fin de curso
2 de Noviembre de 2017	29 de Noviembre de 2017	27 de Noviembre de 2017	31 de Diciembre de 2017

Precio

Reseña del cálculo de precios

Precio base: 300€. A este precio base se le podrán aplicar los siguientes descuentos:

Descuento	Descripción
Colegiados y Precolegiados: descuento de 150€	Este descuento del 50% se aplica a todos los Colegiados y precolegiados en cualquiera de los colegios, Graduados en Ingeniería rama industrial e Ingenieros Técnicos Industriales que conforman el COGITI y miembros de AERRAAITI, siempre que contraten el curso a título individual.
Programa de Becas para Colegiados: descuento de 225€	Todos aquellos Colegiados de Colegios de graduados en ingeniería rama industrial e ingenieros técnicos industriales que estén adheridos a la plataforma o miembros de AERRAAITI, podrán acogerse al mismo si cumplen las <u>condiciones del programa de becas</u> , teniendo un 25% de descuento adicional acumulado con el descuento para Colegiados, totalizando un 75% de descuento. Los cursos de Inglés y Alemán, "Mediación para Ingenieros" y "El Sistema Judicial en España" no entran dentro del Programa de Becas.
Acreditación DPC: descuento de 7.5€	Aquellos colegiados que dispongan de la acreditación DPC en vigor de cualquier nivel, se les aplicará un 5% adicional de descuento sobre el coste de la matrícula del curso. NOTA: Este descuento no es acumulable con el descuento del Programa de Becas.

Descuentos para empresas
Aquellas empresas que deseen beneficiarse de descuentos para los cursos de sus trabajadores podrán firmar sin coste alguno el convenio de colaboración con COGITI. Dicho convenio proporciona un descuento de 75€ (25% sobre el precio base) para alumnos de la empresa que no sean Colegiados, y de 150€ (50% sobre el precio base) para los alumnos que sean Colegiados. Estos descuentos son exclusivos para empleados de empresas y no son compatibles con los descuentos descritos en los apartados anteriores. Las empresas de la Asociación Tecniberia disfrutan de forma implícita de este convenio. Para consultas sobre este tema diríjase a Tecniberia (tlf. 914 313 760)

Descuento para alumnos de entidades con acuerdo con COGITI
Las entidades que tienen acuerdos con COGITI son: <ul style="list-style-type: none">• Colegio de Ingenieros Técnicos Agrícolas (tlf. 913 232 828 - 913 159 191) Los alumnos pertenecientes a estas entidades se beneficiarán de un descuento sobre el precio general. Para mas información sobre el mismo, consultar con dichas entidades.

Formación Bonificada
Si se quisiera realizar el curso usando los créditos que todas las empresas disponen para formación y que gestiona la Fundación Estatal para la Formación en el Empleo (antigua Tripartita) a los precios resultantes de los apartados anteriores se les aplicará un incremento de 75€ independientemente de la entidad a la que se le encomiende la gestión para la bonificación de cara a la Aplicación Informática de la FUNDAE , por las exigencias técnicas y administrativas que exige la formación bonificada (Formación programada por las empresas) y la responsabilidad que tienen las empresas organizadoras e impartidoras, emanada de la ley 30/2015, por la que se regula el Sistema de Formación Profesional para el empleo en el ámbito laboral.

Mínimo de alumnos

Para que la acción formativa pueda llevarse a cabo se necesitará un número mínimo de **15** alumnos.

La matrícula se cerrará cuando se hayan alcanzado un número de **80** alumnos.

Nivel de profundidad

Nivel de profundidad 1

(Partiendo de la base de que todos los cursos están dirigidos a un perfil mínimo de Ingeniero, se valorará el curso que presenta con niveles de 1 a 3 de forma que el 1 significará que el curso es de carácter básico, 2 el curso es de carácter medio y 3 el curso es de carácter avanzado.)

Perfil de Destinatarios

Alumnos con conocimientos básicos de estructuras metálicas.

Requisitos previos recomendables: Conocimientos básicos de estructuras metálicas.

Software

La empresa CYPE Ingenieros proporciona sin coste una licencia temporal a todos los alumnos que se matriculen efectivamente en el curso.

NOTA: Salvo que se especifique lo contrario, el software de los cursos es compatible con entornos Windows en PC. Consultar para otros sistemas operativos y plataformas.

Justificación

Las estructuras metálicas son la solución más habitual para la resolución de la edificación industrial. La aparición de nuevas normativas y de nuevos programas de ordenador hacen que sea sencillo que un técnico quede desfasado. Este curso resuelve este problema desde un prisma eminentemente práctico que le resultará interesante al que pretenda actualizarse y también al que desee introducirse en este apasionante mundo.

Objetivos

1. Dominar los programas Generador de Pórticos y Nuevo Metal 3D (de CYPE Ingenieros) para poder diseñar y calcular con él la estructura metálica de una nave industrial con entreplanta.
2. Actualizar los conocimientos sobre el diseño y cálculo de estructuras metálicas.
3. Calcular y optimizar la cimentación de este tipo de edificios.
4. Identificar y resolver los detalles constructivos derivados de la solución estructural elegida.

Docente

D. Antonio Manuel Reyes Rodríguez.

Contenido

1. Planteamiento del problema
2. Cálculo de correas
3. Exportación del edificio y datos generales de la obra
4. Aportación de elementos estructurales secundarios
5. Discusión de posibles soluciones en nudos
6. Tratamiento de barras (flechas, pandeos y otras características)
7. Repaso a las cargas
8. Cálculo y optimización de la estructura
9. Placas de anclaje y uniones
10. Cimentación
11. Efecto de la entreplanta
12. Salida de resultados

Desarrollo

El curso se desarrollará en el campus virtual de la plataforma de formación e-learning de COGITI. (campusvirtual.cogitiformacion.es)

El día de inicio del curso los alumnos que hayan formalizado la prematrícula en la plataforma (www.cogitiformacion.es) y hayan hecho efectivo el pago de la misma (bien por pasarela de pago, con tarjeta, directamente en el momento de la matriculación o bien por transferencia o ingreso bancario en el número de cuenta que se indica en la misma), podrán acceder al curso por medio de la plataforma, con las claves que utilizaron para registrarse como usuarios. Desde su perfil en "Mis Matrículas" podrán ver el enlace de acceso al curso.

Al ser la formación e-learning, los alumnos seguirán los distintos temas que se proponen en el curso al ritmo que ellos puedan, y en las horas que mejor se adapten a su horario.

NO se exigirá a los alumnos que estén las horas lectivas propuestas para el curso, aunque el número de horas lectivas indicado en cada curso es el recomendable para alcanzar los objetivos del curso y la adquisición de los conocimientos previstos, cada alumno va siguiendo a su ritmo los contenidos, de igual forma NO se cortará el acceso a la plataforma a aquellos alumnos que superen las horas propuestas para el curso. Sí se tendrá en cuenta que el alumno haya visto todos los contenidos o al menos la gran mayoría (más del 75 %) de los mismos durante el periodo que dura el curso, así como realizado con éxito las tareas o ejercicios, trabajos que se le vayan proponiendo durante el curso.

El alumno, además de ir estudiando los contenidos de los distintos temas, podrá participar en el foro del curso dejando sus dudas o sugerencias o intercambiando opiniones técnicas con otros alumnos, así como respondiendo aquellas que hayan dejado otros compañeros. Asimismo podrá hacer las consultas que estime oportunas al tutor del curso para que se las responda a través de la herramienta de mensajería que posee la plataforma y preferentemente en el mismo foro. Recomendamos

encarecidamente el uso del foro por parte de todos los alumnos.

Para la obtención del certificado de aprovechamiento del curso el alumno tendrá que superar los objetivos mínimos marcados por el docente (superación de cuestionarios de evaluación, casos prácticos, participación, etc...).

De igual forma, los alumnos, deberán realizar la encuesta de satisfacción que nos ayudará en la mejora de la calidad de las acciones formativas que proponemos en la plataforma de formación. La encuesta estará accesible en el apartado "Mis matrículas" en la plataforma, a partir de la finalización del curso.

Matrícula

Para ampliar información mandar mail a secretaria@cogitiformacion.es o llamando por teléfono al número 985 73 28 91.

Formación Bonificada

La formación bonificada está dirigida a trabajadores de empresas que estén **contratados por cuenta ajena**, es decir, trabajadores de empresas que, en el momento del comienzo de la acción formativa, coticen a la Seguridad Social por el Régimen General.

Están **excluidos** los autónomos, los funcionarios y el personal laboral al servicio de las Administraciones públicas.

Para beneficiarse de la Formación bonificada la empresa tiene que encontrarse al corriente en el cumplimiento de sus obligaciones tributarias y de la Seguridad Social.

Para aclarar cualquier duda relacionada con nuestros cursos o sobre la bonificación de la FUNDAE, pueden dirigirse a la página web de la plataforma **FORMACIÓN BONIFICADA** donde podrán ver la información de una manera mas detallada, así como descargarse los documentos necesarios para la obtención de esta bonificación.

También pueden ponerse en contacto con nosotros, en el teléfono 985 73 28 91 o en la dirección de correo electrónico secretaria@cogitiformacion.es.

Diseño, mantenimiento y verificación de líneas de Alta Tensión y Centros de Transformación

JUSTIFICACIÓN

Con el curso de instalaciones eléctricas de Alta Tensión se pretende hacer llegar al alumno un contenido teórico/práctico que sirva de referencia a la hora de diseñar la instalación. Este curso además es una preparación para obtener el certificado de cualificación individual como verificador de L.A.T.



CONTENIDOS

- Líneas aéreas
- Líneas subterráneas
- Cálculos
- Centros de transformación interperie
- Centros de transformación interior
- Cálculos de centros de transformación
- Averías
- Verificaciones de Líneas
- Riesgos Laborales

OBJETIVOS

Llegar a un conocimiento profundo de las acciones que debe realizar un Ingeniero cuando se enfrenta a la necesidad de realizar un proyecto de ejecución de una línea de alta tensión. / Obtener la capacidad de interpretar y analizar proyectos de instalaciones reales. / Poder realizar verificaciones de líneas de alta tensión de acuerdo con la reglamentación con la que fueron construidas dichas líneas.



100 horas /
7 semanas



Nivel de profundidad:
Intermedio*

Modalidad:
e-learning

Ampliar información:

web: www.cogitifformacion.es
e-mail: secretaria@cogitifformacion.es
Tlf: 985 73 28 91

* Partiendo de la base de que los cursos están dirigidos a un perfil mínimo de Ingeniero

Modalidad

Modalidad e-learning.

El curso se impartirá integralmente vía Internet en la Plataforma de Formación de COGITI (<https://www.cogitifformacion.es>).

Carga lectiva

100 horas

Duración

7 semanas

Fechas

Apertura matrícula

Cierre matrícula

Comienzo curso

Fin de curso

Precio

Reseña del cálculo de precios

Precio base: 400€. A este precio base se le podrán aplicar los siguientes descuentos:

Descuento	Descripción
Colegiados y Precolegiados: descuento de 200€	Este descuento del 50% se aplica a todos los Colegiados y precolegiados en cualquiera de los colegios, Graduados en Ingeniería rama industrial e Ingenieros Técnicos Industriales que conforman el COGITI y miembros de AERRAITI, siempre que contraten el curso a título individual.
Programa de Becas para Colegiados: descuento de 300€	Todos aquellos Colegiados de Colegios de graduados en ingeniería rama industrial e ingenieros técnicos industriales que estén adheridos a la plataforma o miembros de AERRAITI, podrán acogerse al mismo si cumplen las <u>condiciones del programa de becas</u> , teniendo un 25% de descuento adicional acumulado con el descuento para Colegiados, totalizando un 75% de descuento. Los cursos de Inglés y Alemán, "Mediación para Ingenieros" y "El Sistema Judicial en España" no entran dentro del Programa de Becas.
Acreditación DPC: descuento de 10€	Aquellos colegiados que dispongan de la acreditación DPC en vigor de cualquier nivel, se les aplicará un 5% adicional de descuento sobre el coste de la matrícula del curso. NOTA: Este descuento no es acumulable con el descuento del Programa de Becas.

Descuentos para empresas
<p>Aquellas empresas que deseen beneficiarse de descuentos para los cursos de sus trabajadores podrán firmar sin coste alguno el convenio de colaboración con COGITI. Dicho convenio proporciona un descuento de 100€ (25% sobre el precio base) para alumnos de la empresa que no sean Colegiados, y de 200€ (50% sobre el precio base) para los alumnos que sean Colegiados.</p> <p>Estos descuentos son exclusivos para empleados de empresas y no son compatibles con los descuentos descritos en los apartados anteriores.</p> <p>Las empresas de la Asociación Tecniberia disfrutan de forma implícita de este convenio. Para consultas sobre este tema diríjase a Tecniberia (tlf. 914 313 760)</p>

Descuento para alumnos de entidades con acuerdo con COGITI
<p>Las entidades que tienen acuerdos con COGITI son:</p> <ul style="list-style-type: none"> • Colegio de Ingenieros Técnicos Agrícolas (tlf. 913 232 828 - 913 159 191) <p>Los alumnos pertenecientes a estas entidades se beneficiarán de un descuento sobre el precio general. Para mas información sobre el mismo, consultar con dichas entidades.</p>

Formación Bonificada
<p>Si se quisiera realizar el curso usando los créditos que todas las empresas disponen para formación y que gestiona la Fundación Estatal para la Formación en el Empleo (antigua Tripartita) a los precios resultantes de los apartados anteriores se les aplicará un incremento de 100€ independientemente de la entidad a la que se le encomiende la gestión para la bonificación de cara a la Aplicación Informática de la FUNDAE, por las exigencias técnicas y administrativas que exige la formación bonificada (Formación programada por las empresas) y la responsabilidad que tienen las empresas organizadoras e impartidoras, emanada de la ley 30/2015, por la que se regula el Sistema de Formación Profesional para el empleo en el ámbito laboral.</p>

Mínimo de alumnos

Para que la acción formativa pueda llevarse a cabo se necesitará un número mínimo de **15** alumnos.

La matrícula se cerrará cuando se hayan alcanzado un número de **150** alumnos.

Nivel de profundidad

Nivel de profundidad 2

(Partiendo de la base de que todos los cursos están dirigidos a un perfil mínimo de Ingeniero, se valorará el curso que presenta con niveles de 1 a 3 de forma que el 1 significará que el curso es de carácter básico, 2 el curso es de carácter medio y 3 el curso es de carácter avanzado.)

Perfil de Destinatarios

Graduados en Ingeniería de la Rama Industrial o Ingenieros Técnicos Industriales.

Requisitos previos recomendables: Conocimientos previos de Cálculo y Diseño de Líneas de Alta Tensión

Justificación

A la hora de afrontar el diseño de una instalación eléctrica deberán tenerse en cuenta multitud de situaciones:

- Cumplimiento de los actuales Reglamentos, de Líneas de Alta Tensión Baja Tensión y de Centrales, Subestaciones y Centros de Transformación.
- Estudio de las diferentes posibilidades con replanteo para reducción de costes en las instalaciones.
- Normativa de compañía suministradora
- Reducción de complicaciones en la ejecución.
- Tramitación/legalización de instalaciones ante organismos oficiales

Con el curso de instalaciones eléctricas de Alta Tensión se pretende hacer llegar al alumno un contenido teórico/práctico que sirva de referencia a la hora de diseñar la instalación.

Por una parte se hace un estudio de las diferentes actuaciones y necesidades para llegar al objetivo final de poder diseñar una línea de alta tensión con adecuación a la legislación vigente, y por otra se aporta documentación gráfica mediante fotos de actuaciones reales de obras ejecutadas y vistas de diferentes casos en situaciones especiales y de averías para su resolución.

Este curso además es una preparación para obtener el certificado de cualificación individual como verificador de L.A.T.

Objetivos

- Llegar a un conocimiento profundo de las acciones que debe realizar un Ingeniero cuando se enfrenta a la necesidad de realizar un proyecto de ejecución de una línea de alta tensión.
- Tener nociones de tramitación en diferentes CCAA y organismos implicados en la tramitación anterior y posterior de la instalación.
- Obtener la capacidad de interpretar y analizar proyectos de instalaciones reales.
- Poder realizar verificaciones de líneas de alta tensión de acuerdo con la reglamentación con la que fueron construidas dichas líneas.

Contenido

1. Líneas aéreas

- 1.1.Elementos constructivos
- 1.2.Aislamiento y protección
- 1.3.Situaciones singulares

2. Líneas subterráneas

- 2.1.Elementos constructivos
- 2.2.Aislamiento y protección
- 2.3.Situaciones singulares

3. Cálculos

- 3.1.Cálculos eléctricos de líneas aéreas
- 3.2.Cálculos mecánicos de líneas aéreas
- 3.3.Cálculos eléctricos de líneas subterráneas

4. Centros de transformación intemperie.

- 4.1.Elementos constructivos y protecciones
- 4.2.Seguridad en instalaciones

5. Centros de transformación interior

- 5.1.Centros modulares
- 5.2.Centros convencionales

6. Cálculos de centros de transformación

- 6.1.Cálculos eléctricos de centros de transformación
- 6.2.Cálculos mecánicos de centros de transformación

7. Averías

- 7.1.Localización y reparación de averías
- 7.2.Revisiones periódicas

8. Verificaciones de Líneas

- 8.1.Introducción
- 8.2.Verificación e inspección de las líneas eléctricas que no sean propiedad de empresas de transporte y distribución de energía eléctrica.distribución de energía eléctrica
- 8.3.Verificaciones
 - 8.3.1. Verificación inicial previa a la puesta en servicio
 - 8.3.2. Verificaciones periódicas
- 8.4. Criterios generales para la verificación de líneas:
 - 8.4.1.Líneas eléctricas con conductores aislados con pantalla:
 - 8.4.1.1.Verificaciones periódicas
 - 8.4.2. Líneas aéreas
 - 8.4.2.1. Verificación periódica

- 8.4.2.2.Procedimiento de verificación periódica
- 8.5.Clasificación de Defectos
 - 8.5.1. Defecto muy grave
 - 8.5.2.Defecto grave
 - 8.5.3.Defecto leve
- 8.6.Tomas de tierra
- 8.7.Condiciones de puesta a tierra en el reglamento de 1968
- 8.8.Condiciones de especiales; cruzamientos y paralelismos
 - 8.8.1. Generalidades
 - 8.8.2. Distancia de conductores al terreno
 - 8.8.3. Distancias al terreno en reglamento de 1968
 - 8.8.4. Cruzamientos y paralelismos

9. Riesgos Laborales

- 9.1. Riesgo Eléctrico
 - 9.1.1. Generalidades
 - 9.1.2. Trabajos sin tensión
 - 9.1.3. Trabajos en tensión
- 9.2.Equipos de protección individual (EPI) empleados en la inspección y verificación de LAT
- 9.3 Estudio de los riesgos en la inspección y verificación de LAT
 - 9.3.1. Líneas aéreas
 - 9.3.2. Cables subterráneos
 - 9.3.3. Centros de transformación en superficie
 - 9.3.4. Centros de transformación intemperie
- 9.4.Actuación en caso de electrocución. Primeros auxilios

Desarrollo

El curso se desarrollará en el campus virtual de la plataforma de formación e-learning de COGITI. (campusvirtual.cogitiformacion.es)

El día de inicio del curso los alumnos que hayan formalizado la prematrícula en la plataforma (www.cogitiformacion.es) y hayan hecho efectivo el pago de la misma (bien por pasarela de pago, con tarjeta, directamente en el momento de la matriculación o bien por transferencia o ingreso bancario en el número de cuenta que se indica en la misma), podrán acceder al curso por medio de la plataforma, con las claves que utilizaron para registrarse como usuarios. Desde su perfil en "Mis Matrículas" podrán ver el enlace de acceso al curso.

Al ser la formación e-learning, los alumnos seguirán los distintos temas que se proponen en el curso al ritmo que ellos puedan, y en las horas que mejor se adapten a su horario.

NO se exigirá a los alumnos que estén las horas lectivas propuestas para el curso, aunque el número de horas lectivas indicado en cada curso es el recomendable para alcanzar los objetivos del curso y la adquisición de los conocimientos previstos, cada alumno va siguiendo a su ritmo los contenidos, de igual forma NO se cortará el acceso a la plataforma a aquellos alumnos que superen las horas propuestas para el curso. Sí se tendrá en cuenta que el alumno haya visto todos los contenidos o al menos la gran mayoría (más del 75 %) de los mismos durante el periodo que dura el curso, así como realizado con éxito las tareas o ejercicios, trabajos que se le vayan proponiendo durante el curso.

El alumno, además de ir estudiando los contenidos de los distintos temas, podrá participar en el foro del curso dejando sus dudas o sugerencias o intercambiando opiniones técnicas con otros alumnos, así como respondiendo aquellas que hayan dejado otros compañeros. Asimismo podrá hacer las consultas que estime oportunas al tutor del curso para que se las responda a través de la herramienta de mensajería que posee la plataforma y preferentemente en el mismo foro. Recomendamos encarecidamente el uso del foro por parte de todos los alumnos.

Para la obtención del certificado de aprovechamiento del curso el alumno tendrá que superar los objetivos mínimos marcados por el docente (superación de cuestionarios de evaluación, casos prácticos, participación, etc...).

De igual forma, los alumnos, deberán realizar la encuesta de satisfacción que nos ayudará en la mejora de la calidad de las acciones formativas que proponemos en la plataforma de formación. La encuesta estará accesible en el apartado "Mis matrículas" en la plataforma, a partir de la finalización del curso.

Matrícula

Para ampliar información mandar mail a secretaria@cogitiformacion.es o llamando por teléfono al número 985 73 28 91.

Formación Bonificada

La formación bonificada está dirigida a trabajadores de empresas que estén **contratados por cuenta ajena**, es decir, trabajadores de empresas que, en el momento del comienzo de la acción formativa, coticen a la Seguridad Social por el Régimen General.

Están **excluidos** los autónomos, los funcionarios y el personal laboral al servicio de las Administraciones públicas.

Para beneficiarse de la Formación bonificada la empresa tiene que encontrarse al corriente en el cumplimiento de sus obligaciones tributarias y de la Seguridad Social.

Para aclarar cualquier duda relacionada con nuestros cursos o sobre la bonificación de la FUNDAE, pueden dirigirse a la página web de la plataforma **FORMACIÓN BONIFICADA** donde podrán ver la información de una manera mas detallada, así como descargarse los documentos necesarios para la obtención de esta bonificación.

También pueden ponerse en contacto con nosotros, en el teléfono 985 73 28 91 o en la dirección de correo electrónico secretaria@cogitiformacion.es.

CATIA V5 Básico

JUSTIFICACIÓN

Este software es una herramienta imprescindible para todos aquellos ingenieros, ingenieros técnicos, diseñadores o técnicos que estén trabajando o piensen orientar su carrera a la industria mecánica, de la automoción, las máquinas (herramientas, electrodomésticos, etc.), la aeroespacial y un largo etc. en cualquiera de los ámbitos de trabajo de la industria: diseño, análisis, fabricación, servicio post-venta, etc.

CONTENIDOS

El entorno de Catia
El módulo Sketcher
El módulo Part Designer
El módulo Assembly Designer
El módulo Drafting
Captura de vistas y renderizado

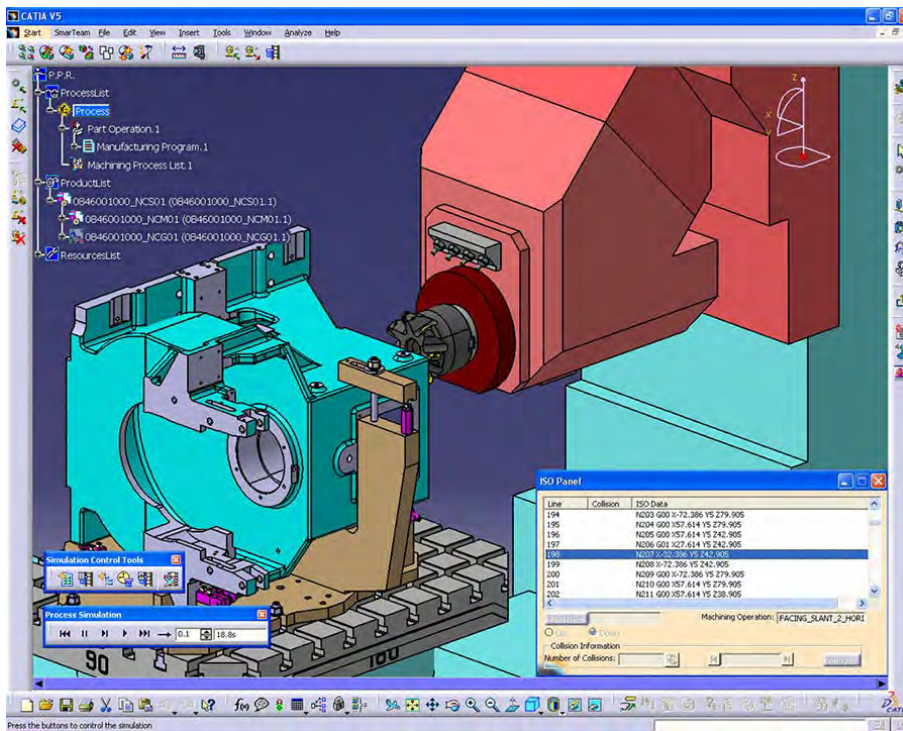

OBJETIVOS

El alumno se familiarizará de una forma fundamentalmente práctica con el entorno de Catia y sus posibilidades de personalización, y aprenderá el uso de los módulos más generales y utilizados en todas las empresas del sector como son el módulo de Sketcher, Part Designer, Assembly Designer y Drafting



120 horas /
10 semanas



Nivel de profundidad:
Básico*

Modalidad:
e-learning

Ampliar información:
web: www.cogitifformacion.es
e-mail: secretaria@cogitifformacion.es
Tlf: 985 73 28 91

* Partiendo de la base de que los cursos están dirigidos a un perfil mínimo de Ingeniero

Modalidad

Modalidad e-learning.

El curso se impartirá integralmente vía Internet en la Plataforma de Formación de COGITI (<https://www.cogitifformacion.es>).

Carga lectiva

120 horas

Duración

10 semanas

Fechas

Apertura matrícula	Cierre matrícula	Comienzo curso	Fin de curso
2 de Noviembre de 2017	29 de Noviembre de 2017	27 de Noviembre de 2017	4 de Febrero de 2018

Precio

Reseña del cálculo de precios

Precio base: 480€. A este precio base se le podrán aplicar los siguientes descuentos:

Descuentos exclusivos para Colegiados de COGITI	
Descuento	Descripción
Colegiados y Precolegiados: descuento de 240€	Este descuento del 50% se aplica a todos los Colegiados y precolegiados en cualquiera de los colegios, Graduados en Ingeniería rama industrial e Ingenieros Técnicos Industriales que conforman el COGITI y miembros de AERRAITI, siempre que contraten el curso a título individual.
Programa de Becas para Colegiados: descuento de 360€	Todos aquellos Colegiados de Colegios de graduados en ingeniería rama industrial e ingenieros técnicos industriales que estén adheridos a la plataforma o miembros de AERRAITI, podrán acogerse al mismo si cumplen las <u>condiciones del programa de becas</u> , teniendo un 25% de descuento adicional acumulado con el descuento para Colegiados, totalizando un 75% de descuento. Los cursos de Inglés y Alemán, "Mediación para Ingenieros" y "El Sistema Judicial en España" no entran dentro del Programa de Becas.
Acreditación DPC: descuento de 12€	Aquellos colegiados que dispongan de la acreditación DPC en vigor de cualquier nivel, se les aplicará un 5% adicional de descuento sobre el coste de la matrícula del curso. NOTA: Este descuento no es acumulable con el descuento del Programa de Becas.

Descuentos para empresas
Aquellas empresas que deseen beneficiarse de descuentos para los cursos de sus trabajadores podrán firmar sin coste alguno el <u>convenio de colaboración con COGITI</u> . Dicho convenio proporciona un descuento de 120€ (25% sobre el precio base) para alumnos de la empresa que no sean Colegiados, y de 240€ (50% sobre el precio base) para los alumnos que sean Colegiados. Estos descuentos son exclusivos para empleados de empresas y no son compatibles con los descuentos descritos en los apartados anteriores. Las empresas de la Asociación Tecniberia disfrutan de forma implícita de este convenio. Para consultas sobre este tema diríjase a Tecniberia (tlf. 914 313 760)

Descuento para alumnos de entidades con acuerdo con COGITI
Las entidades que tienen acuerdos con COGITI son: <ul style="list-style-type: none">• Colegio de Ingenieros Técnicos Agrícolas (tlf. 913 232 828 - 913 159 191) Los alumnos pertenecientes a estas entidades se beneficiarán de un descuento sobre el precio general. Para mas información sobre el mismo, consultar con dichas entidades.

Formación Bonificada
Si se quisiera realizar el curso usando los créditos que todas las empresas disponen para formación y que gestiona la Fundación Estatal para la Formación en el Empleo (antigua Tripartita) a los precios resultantes de los apartados anteriores se les aplicará un incremento de 120€ independientemente de la entidad a la que se le encomiende la gestión para la bonificación de cara a la Aplicación Informática de la FUNDAE , por las exigencias técnicas y administrativas que exige la formación bonificada (Formación programada por las empresas) y la responsabilidad que tienen las empresas organizadoras e impartidoras, emanada de la ley 30/2015, por la que se regula el Sistema de Formación Profesional para el empleo en el ámbito laboral.

Mínimo de alumnos

Para que la acción formativa pueda llevarse a cabo se necesitará un número mínimo de **25** alumnos.

La matrícula se cerrará cuando se hayan alcanzado un número de **80** alumnos.

Nivel de profundidad

Nivel de profundidad 1

(Partiendo de la base de que todos los cursos están dirigidos a un perfil mínimo de Ingeniero, se valorará el curso que presenta con niveles de 1 a 3 de forma que el 1 significará que el curso es de carácter básico, 2 el curso es de carácter medio y 3 el curso es de carácter avanzado.)

Perfil de Destinatarios

Requisitos previos necesarios:

- Conocimientos avanzados como usuario
- Conocimientos básicos de geometría y dibujo técnico
- Disponer de un ordenador personal con potencia, capacidad de video, memoria y velocidad de procesamiento suficiente para poder utilizar Catia V5.
- Tener instalado el programa Catia V5. (el curso no incluye licencia del tipo "estudiantil" ni similar, ni otorga derechos de ningún tipo sobre la aplicación Catia V5 (uso, descarga, etc.).

Requisitos previos recomendables:

- Conocimientos de diseño gráfico por ordenador

Software

El curso no incluye licencia del tipo "estudiantil" ni da derecho sobre el uso de Catia

NOTA: Salvo que se especifique lo contrario, el software de los cursos es compatible con entornos Windows en PC. Consultar para otros sistemas operativos y plataformas.

Justificación

Catia (Computer-Aided Three dimensional Interactive Application) es una potente herramienta de CAD 3D utilizada ya como estándar en la mayoría de las principales empresas de los sectores industriales de la automoción, aeroespacial, máquinas, etc. donde es necesario unir en una misma plataforma el diseño, la ingeniería mecánica y de sistemas e incluso el diseño de sistemas eléctricos y de fluidos. Su gran versatilidad proviene de la posibilidad del trabajo colaborativo y la gran cantidad de módulos específicos disponibles entre otras.

Este software es una herramienta imprescindible para todos aquellos ingenieros, ingenieros técnicos, diseñadores o técnicos que estén trabajando o piensen orientar su carrera a la industria mecánica, de la automoción, las máquinas (herramientas, electrodomésticos, etc.), la aeroespacial y un largo etc. en cualquiera de los ámbitos de trabajo de la industria: diseño, análisis, fabricación, servicio post-venta, etc.

También se hace imprescindible para cualquier profesional que desee estar al día en las herramientas que las más importantes empresas utilizan en su día a día.

Demanda: El dominio de Catia es un requisito solicitado en las ofertas para trabajos de oficina técnica e ingeniería de diseño, análisis y producción.

Actualidad: Existe una versión superior pero la mayoría de empresas utiliza esta versión o anteriores. Dominando los conceptos adquiridos en este curso la actualización es fácil.

Objetivos

El alumno se familiarizará de una forma fundamentalmente práctica con el entorno de Catia y sus posibilidades de personalización, y aprenderá el uso de los módulos más generales y utilizados en todas las empresas del sector como son el módulo de Sketcher, Part Designer, Assembly Designer y Drafting.

Con estas destrezas se podrán generar todo tipo de piezas y familias paramétricas de piezas, dotándolas de sus características mecánicas, máscaras, etc. optimizando la geometría y exportándolas a ficheros normalizados.

El alumno aprenderá a utilizar piezas creadas desde Catia, objetos importados y piezas normalizadas de la biblioteca (tornillos, tuercas, arandelas, etc.) y ensamblarlas en conjuntos funcionales.

Así mismo, una vez diseñada la pieza, familia paramétrica de piezas y/o el conjunto o Assembly se podrán generar vistas de conjunto, vistas renderizadas y también planos de pieza o de conjunto, vistas explotadas, secciones, etc. todo ello con acotación, tolerancias, comentarios, etc.

Contenido

Unidad Didáctica 1. El entorno de Catia

Unidad Didáctica 2. El módulo Sketcher

Uso de la herramienta Sketcher para la generación de perfiles

Unidad Didáctica 3. El módulo Part Designer

Sólidos basados en perfiles (Pad, Pocket, Rib, ?)
Herramientas de Dress-Up de sólidos (Fillet, ?)
Repetición de Features y sólidos (Pattern, Mirror, ?)
Operaciones booleanas
Modificación de sólidos existentes
Propiedades mágicas y geométricas
Parametrización de sólidos con Excel
Anotaciones 3D

Unidad Didáctica 4. El módulo Assembly Designer

Conceptos generales
La estructura de Product
Restricciones entre piezas
Ensamblaje
Gestión de Parts y Products
Análisis de restricciones, dependencias y grados de libertad
Lista de materiales
Explosiones y planos

Unidad Didáctica 5. El módulo Drafting

Vistas frontales, proyecciones, isométricas y auxiliares
Secciones y cortes
Detalles, roturas y roturas parciales
Vistas automáticas
Acotación manual y automática
Textos, anotaciones y símbolos
Modificación geométrica y gráfica

Unidad Didáctica 6. Captura de vistas y renderizado

Desarrollo

El curso se desarrollará en el campus virtual de la plataforma de formación e-learning de COGITI. (campusvirtual.cogitifformacion.es)

El día de inicio del curso los alumnos que hayan formalizado la prematrícula en la plataforma (www.cogitifformacion.es) y hayan hecho efectivo el pago de la misma (bien por pasarela de pago, con tarjeta, directamente en el momento de la matriculación o bien por transferencia o ingreso bancario en el número de cuenta que se indica en la misma), podrán acceder al curso por medio de la plataforma, con las claves que utilizaron para registrarse como usuarios. Desde su perfil en "Mis Matrículas" podrán ver el enlace de acceso al curso.

Al ser la formación e-learning, los alumnos seguirán los distintos temas que se proponen en el curso al ritmo que ellos puedan, y en las horas que mejor se adapten a su horario.

NO se exigirá a los alumnos que estén las horas lectivas propuestas para el curso, aunque el número de horas lectivas indicado en cada curso es el recomendable para alcanzar los objetivos del curso y la adquisición de los conocimientos previstos, cada alumno va siguiendo a su ritmo los contenidos, de igual forma NO se cortará el acceso a la plataforma a aquellos alumnos que superen las horas propuestas para el curso. Sí se tendrá en cuenta que el alumno haya visto todos los contenidos o al menos la gran mayoría (más del 75 %) de los mismos durante el periodo que dura el curso, así como realizado con éxito las tareas o ejercicios, trabajos que se le vayan proponiendo durante el curso.

El alumno, además de ir estudiando los contenidos de los distintos temas, podrá participar en el foro del curso dejando sus dudas o sugerencias o intercambiando opiniones técnicas con otros alumnos, así como respondiendo aquellas que hayan dejado otros compañeros. Asimismo podrá hacer las consultas que estime oportunas al tutor del curso para que se las responda a través de la herramienta de mensajería que posee la plataforma y preferentemente en el mismo foro. Recomendamos encarecidamente el uso del foro por parte de todos los alumnos.

Para la obtención del certificado de aprovechamiento del curso el alumno tendrá que superar los objetivos mínimos marcados por el docente (superación de cuestionarios de evaluación, casos prácticos, participación, etc...).

De igual forma, los alumnos, deberán realizar la encuesta de satisfacción que nos ayudará en la mejora de la calidad de las acciones formativas que proponemos en la plataforma de formación. La encuesta estará accesible en el apartado "Mis matrículas" en la plataforma, a partir de la finalización del curso.

Matrícula

Para ampliar información mandar mail a secretaria@cogitifformacion.es o llamando por teléfono al número 985 73 28 91.

Formación Bonificada

La formación bonificada está dirigida a trabajadores de empresas que estén **contratados por cuenta ajena**, es decir, trabajadores de empresas que, en el momento del comienzo de la acción formativa, coticen a la Seguridad Social por el Régimen General.

Están **excluidos** los autónomos, los funcionarios y el personal laboral al servicio de las Administraciones públicas.

Para beneficiarse de la Formación bonificada la empresa tiene que encontrarse al corriente en el cumplimiento de sus obligaciones tributarias y de la Seguridad Social.

Para aclarar cualquier duda relacionada con nuestros cursos o sobre la bonificación de la FUNDAE, pueden dirigirse a la página web de la plataforma **FORMACIÓN BONIFICADA** donde podrán ver la información de una manera mas detallada, así como descargarse los documentos necesarios para la obtención de esta bonificación.

También pueden ponerse en contacto con nosotros, en el teléfono 985 73 28 91 o en la dirección de correo electrónico secretaria@cogitifformacion.es.

Perito Judicial en Prevención de Riesgos Laborales

JUSTIFICACIÓN

El campo de la prevención de riesgos laborales, especialmente en materia de accidentes de trabajo, es un amplísimo sector profesional, al que se propone dar respuesta en el siguiente curso. Para ello se pretende dotar a los alumnos interesados en el acceso a este nuevo grupo profesional, de los conocimientos teóricos y prácticos necesarios para la elaboración de los correspondientes dictámenes periciales y su exposición oral ante los órganos jurisdiccionales a los que deban intervenir.



CONTENIDOS

NATURALEZA DE LA PERICIA

LABOR PERICIAL

INTERVENCIÓN DEL PERITO EN EL PROCESO

EL INFORME PERICIAL

HONORARIOS

EL PERITAJE EN EL AMBITO DE LA PREVENCIÓN DE RIESGOS LABORALES

METODOLOGIA, TÉCNICAS Y RECURSOS PARA EL PERITAJE EN PREVENCIÓN DE RIESGOS LABORALES

OBJETIVOS

Formar a los técnicos superiores en prevención de riesgos laborales en los procesos de elaboración de informes y dictámenes periciales. / Transmitir a otros profesionales (abogados, graduados sociales, etc...) la pertinencia y utilidad de contar con estos elementos de prueba en los diferentes procesos judiciales, bien de oficio o a instancia de las partes.



150 horas /
8 semanas



Nivel de profundidad:
Intermedio*

Modalidad:
e-learning

Ampliar información:

web: www.cogitiformacion.es
e-mail: secretaria@cogitiformacion.es
Tlf: 985 73 28 91

* Partiendo de la base de que los cursos están dirigidos a un perfil mínimo de Ingeniero

Modalidad

Modalidad e-learning.

El curso se impartirá integralmente vía Internet en la Plataforma de Formación de COGITI (<https://www.cogitiformacion.es>).

Carga lectiva

150 horas

Duración

8 semanas

Fechas

Apertura matrícula	Cierre matrícula	Comienzo curso	Fin de curso
2 de Noviembre de 2017	29 de Noviembre de 2017	27 de Noviembre de 2017	21 de Enero de 2018

Precio

Reseña del cálculo de precios

Precio base: 600€. A este precio base se le podrán aplicar los siguientes descuentos:

Descuentos exclusivos para Colegiados de COGITI	
Descuento	Descripción
Colegiados y Precolegiados: descuento de 300€	Este descuento del 50% se aplica a todos los Colegiados y precolegiados en cualquiera de los colegios, Graduados en Ingeniería rama industrial e Ingenieros Técnicos Industriales que conforman el COGITI y miembros de AERRAITI, siempre que contraten el curso a título individual.
Programa de Becas para Colegiados: descuento de 450€	Todos aquellos Colegiados de Colegios de graduados en ingeniería rama industrial e ingenieros técnicos industriales que estén adheridos a la plataforma o miembros de AERRAITI, podrán acogerse al mismo si cumplen las <u>condiciones del programa de becas</u> , teniendo un 25% de descuento adicional acumulado con el descuento para Colegiados, totalizando un 75% de descuento. Los cursos de Inglés y Alemán, "Mediación para Ingenieros" y "El Sistema Judicial en España" no entran dentro del Programa de Becas.
Acreditación DPC: descuento de 15€	Aquellos colegiados que dispongan de la acreditación DPC en vigor de cualquier nivel, se les aplicará un 5% adicional de descuento sobre el coste de la matrícula del curso. NOTA: Este descuento no es acumulable con el descuento del Programa de Becas.

Descuentos para empresas
Aquellas empresas que deseen beneficiarse de descuentos para los cursos de sus trabajadores podrán firmar sin coste alguno el <u>convenio de colaboración con COGITI</u> . Dicho convenio proporciona un descuento de 150€ (25% sobre el precio base) para alumnos de la empresa que no sean Colegiados, y de 300€ (50% sobre el precio base) para los alumnos que sean Colegiados. Estos descuentos son exclusivos para empleados de empresas y no son compatibles con los descuentos descritos en los apartados anteriores. Las empresas de la Asociación Tecniberia disfrutan de forma implícita de este convenio. Para consultas sobre este tema diríjase a Tecniberia (tlf. 914 313 760)

Descuento para alumnos de entidades con acuerdo con COGITI
Las entidades que tienen acuerdos con COGITI son: <ul style="list-style-type: none">• Colegio de Ingenieros Técnicos Agrícolas (tlf. 913 232 828 - 913 159 191) Los alumnos pertenecientes a estas entidades se beneficiarán de un descuento sobre el precio general. Para mas información sobre el mismo, consultar con dichas entidades.

Formación Bonificada
Si se quisiera realizar el curso usando los créditos que todas las empresas disponen para formación y que gestiona la Fundación Estatal para la Formación en el Empleo (antigua Tripartita) a los precios resultantes de los apartados anteriores se les aplicará un incremento de 150€ independientemente de la entidad a la que se le encomiende la gestión para la bonificación de cara a la Aplicación Informática de la FUNDAE , por las exigencias técnicas y administrativas que exige la formación bonificada (Formación programada por las empresas) y la responsabilidad que tienen las empresas organizadoras e impartidoras, emanada de la ley 30/2015, por la que se regula el Sistema de Formación Profesional para el empleo en el ámbito laboral.

Mínimo de alumnos

Esta acción formativa no tiene un mínimo de alumnos.

La matrícula se cerrará cuando se hayan alcanzado un número de **80** alumnos.

Nivel de profundidad

Nivel de profundidad 2

(Partiendo de la base de que todos los cursos están dirigidos a un perfil mínimo de Ingeniero, se valorará el curso que presenta con niveles de 1 a 3 de forma que el 1 significará que el curso es de carácter básico, 2 el curso es de carácter medio y 3 el curso es de carácter avanzado.)

Justificación

El campo de la prevención de riesgos laborales, especialmente en materia de accidentes de trabajo, es un amplísimo sector profesional, al que se propone dar respuesta en el siguiente curso.

Para ello se pretende dotar a los alumnos interesados en el acceso a este nuevo grupo profesional, de los conocimientos teóricos y prácticos necesarios para la elaboración de los correspondientes dictámenes periciales y su exposición oral ante los órganos jurisdiccionales a los que deban intervenir.

Objetivos

- Formar a los técnicos superiores en prevención de riesgos laborales en los procesos de elaboración de informes y dictámenes periciales.
- Transmitir a otros profesionales (abogados, graduados sociales, etc...) la pertinencia y utilidad de contar con estos elementos de prueba en los diferentes procesos judiciales, bien de oficio o a instancia de las partes.

Contenido

MODULO I: ASPECTOS JURÍDICOS DE LA PRUEBA PERICIAL

1. NATURALEZA DE LA PERICIA.

- 1.1. DEFINICIÓN DE PERITO.
- 1.2. REGULACIÓN LEGAL.
- 1.3. DIFERENCIA PERITO – TESTIGO.

2. LABOR PERICIAL.

- 2.1. FINALIDAD DE LA PERICIA.
- 2.2. CONOCIMIENTOS TÉCNICOS DEL PERITO.
- 2.3. CLASES DE PERITOS:
 - a. En función de sus conocimientos.
 - b. En función de su posición en el procedimiento: perito de parte o judicial.

3. INTERVENCIÓN DEL PERITO EN EL PROCESO.

- 3.1. JURAMENTO O PROMESA DE ACTUAR CON IMPARCIALIDAD Y OBJETIVIDAD.
- 3.2. RESPONSABILIDAD DEL PERITO:
 - a. Penal.
 - b. Civil.
 - c. Administrativa.
- 3.3. INTERVENCIÓN DEL PERITO EN EL PROCESO CIVIL:
 - a. Con la demanda.
 - b. Con la contestación a la demanda.
 - c. Con la reconvención.
 - d. En la vista.
 - e. Auxilio Judicial.
 - f. En las diligencias finales.
- 3.4. PROCEDIMIENTO PREVISTO EN LA L.E.C. PARA DESIGNACION JUDICIAL DE PERITO.
 - a. Listas de peritos.
 - b. Insaculación y nombramiento.
 - c. Aceptación de cargo.
 - d. Provisión de fondos.
- 3.5. BREVE RESEÑA DE LA INTERVENCIÓN DEL PERITO EN PROCEDIMIENTOS PENALES Y ADMINISTRATIVOS.
 - a. Especialidades.
 - b. Subsidiariedad de la L.E.C.
- 3.6. RECUSACIÓN, TACHA Y ABSTENCIÓN DEL PERITO.
 - a. Recusación del perito.
 - b. Tacha del perito.
 - c. Abstención del perito.
- 3.7. RATIFICACIÓN Y ACLARACIÓN DEL INFORME PERICIAL.
 - a. Intervención en la vista.
 - b. Aclaración por escrito.
 - c. Explicación a petición de parte o judicial.
 - d. Actuación en la vista:
 - Momento de intervención.
 - Grabación en soporte vídeo.

4. EL INFORME PERICIAL.

- 4.1. ANTECEDENTES.
 - a. Provisión de datos.
 - b. Provisión económica.
 - c. Reconocimiento y estudio del objeto de la pericia.
- d. Colaboración con las partes y eventual auxilio judicial para la práctica del mismo.
- 4.2. DICTAMEN PERICIAL
 - a. Antecedentes.
 - b. Inmediación pericial.
 - c. Exposición del objeto de la pericia.
 - d. Metodología empleada y soporte técnico.
 - e. Análisis y respuesta a las cuestiones planteadas.
 - f. Límites a la actuación pericial.
 - g. Conclusiones.
 - h. Anexos al informe: fotografías, planos,...
 - i. Lenguaje técnico y lenguas oficiales

5. HONORARIOS.

- 5.1. PROVISIÓN DE FONDOS.
 - a. Momento de solicitarla.
 - b. Posibilidad de renuncia.
- 5.2. MINUTAS.
- 5.3. GASTOS E INDEMNIZACIONES.
- 5.4. RECLAMACIONES POSTERIORES.
- 5.5. TASACIÓN DE COSTAS.

MODULO II: EL PERITAJE EN EL AMBITO DE LA PREVENCION DE RIESGOS LABORALES

- 2.1. Introducción al módulo.
- 2.2. Ámbito jurídico del peritaje en prevención de riesgos laborales: El marco legal preventivo.
- 2.3 ¿Que tipo de responsabilidades existen por el incumplimiento de la normativa preventiva?. Los diferentes ordenes administrativos y/o judiciales intervinientes.

MODULO III: METODOLOGIA, TECNICAS Y RECURSOS PARA EL PERITAJE EN PREVENCION DE RIESGOS LABORALES

- 3.1. Metodología y técnicas de peritaje en prevención de riesgos laborales: la investigación de accidentes de trabajo.
- 3.2. Peritaciones de la seguridad, lugares y equipos de trabajo.
- 3.3. Breve referencia a conceptos fundamentales de la peritación en higiene industrial, ergonomía y riesgos psicosociales.
- 3.4. Valoraciones e indemnizaciones derivadas de los accidentes de trabajo.

MODULO IV: LAS ESPECIALIDADES DEL SECTOR DE CONSTRUCCION EN:

- 4.1. Los agentes intervinientes.
- 4.2. Proyecto, estudio y plan de seguridad y salud.
- 4.3. Riesgos y medidas preventivas.

ELABORACION DE CASO PRACTICO DE DICTAMEN PERICIAL DE ACCIDENTE DE TRABAJO

Desarrollo

El curso se desarrollará en el campus virtual de la plataforma de formación e-learning de COGITI. (campusvirtual.cogitiformacion.es)

El día de inicio del curso los alumnos que hayan formalizado la prematrícula en la plataforma (www.cogitiformacion.es) y hayan hecho efectivo el pago de la misma (bien por pasarela de pago, con tarjeta, directamente en el momento de la matriculación o bien por transferencia o ingreso bancario en el número de cuenta que se indica en la misma), podrán acceder al curso por medio de la plataforma, con las claves que utilizaron para registrarse como usuarios. Desde su perfil en "Mis Matrículas" podrán ver el enlace de acceso al curso.

Al ser la formación e-learning, los alumnos seguirán los distintos temas que se proponen en el curso al ritmo que ellos puedan, y en las horas que mejor se adapten a su horario.

NO se exigirá a los alumnos que estén las horas lectivas propuestas para el curso, aunque el número de horas lectivas indicado en cada curso es el recomendable para alcanzar los objetivos del curso y la adquisición de los conocimientos previstos, cada alumno va siguiendo a su ritmo los contenidos, de igual forma NO se cortará el acceso a la plataforma a aquellos alumnos que superen las horas propuestas para el curso. Sí se tendrá en cuenta que el alumno haya visto todos los contenidos o al menos la gran mayoría (más del 75 %) de los mismos durante el periodo que dura el curso, así como realizado con éxito las tareas o ejercicios, trabajos que se le vayan proponiendo durante el curso.

El alumno, además de ir estudiando los contenidos de los distintos temas, podrá participar en el foro del curso dejando sus dudas o sugerencias o intercambiando opiniones técnicas con otros alumnos, así como respondiendo aquellas que hayan dejado otros compañeros. Asimismo podrá hacer las consultas que estime oportunas al tutor del curso para que se las responda a través de la herramienta de mensajería que posee la plataforma y preferentemente en el mismo foro. Recomendamos encarecidamente el uso del foro por parte de todos los alumnos.

Para la obtención del certificado de aprovechamiento del curso el alumno tendrá que superar los objetivos mínimos marcados por el docente (superación de cuestionarios de evaluación, casos prácticos, participación, etc...).

De igual forma, los alumnos, deberán realizar la encuesta de satisfacción que nos ayudará en la mejora de la calidad de las acciones formativas que proponemos en la plataforma de formación. La encuesta estará accesible en el apartado "Mis matrículas" en la plataforma, a partir de la finalización del curso.

Matrícula

Para ampliar información mandar mail a secretaria@cogitiformacion.es o llamando por teléfono al número 985 73 28 91.

Formación Bonificada

La formación bonificada está dirigida a trabajadores de empresas que estén **contratados por cuenta ajena**, es decir, trabajadores de empresas que, en el momento del comienzo de la acción formativa, coticen a la Seguridad Social por el Régimen General.

Están **excluidos** los autónomos, los funcionarios y el personal laboral al servicio de las Administraciones públicas.

Para beneficiarse de la Formación bonificada la empresa tiene que encontrarse al corriente en el cumplimiento de sus obligaciones tributarias y de la Seguridad Social.

Para aclarar cualquier duda relacionada con nuestros cursos o sobre la bonificación de la FUNDAE, pueden dirigirse a la página web de la plataforma **FORMACIÓN BONIFICADA** donde podrán ver la información de una manera mas detallada, así como descargarse los documentos necesarios para la obtención de esta bonificación.

También pueden ponerse en contacto con nosotros, en el teléfono 985 73 28 91 o en la dirección de correo electrónico secretaria@coigitformacion.es.

Cálculo y equilibrado de redes de conductos de aire y tuberías de agua mediante libros de Excel

JUSTIFICACIÓN

Los alumnos conocerán y usarán unas nuevas aplicaciones informáticas (libros Excel) que nos liberan de dibujar en los gráficos de cada uno de los métodos de cálculo y equilibrado de conductos de aire y tuberías de agua para la obtención de las soluciones de nuestros proyectos.



OBJETIVOS

Cálculo de una red aleatoria de tuberías para el transporte de energía térmica o agua fría mediante algoritmos de un libro de cálculo.

Cálculo de una red simétrica de tuberías mediante algoritmos de un libro de cálculo.

Cálculo y equilibrado de conductos de aire por el método de Pérdida de Carga Constante mediante algoritmos de un libro de cálculo

CONTENIDOS

CÁLCULO Y EQUILIBRADO DE CONDUCTOS DE AIRE POR EL MÉTODO DE RECUPERACIÓN DE LA ESTÁTICA MEDIANTE ALGORITMOS DE UN LIBRO DE CÁLCULO

CÁLCULO Y EQUILIBRADO DE CONDUCTOS DE AIRE POR EL MÉTODO DE PÉRDIDA DE CARGA CONSTANTE MEDIANTE ALGORITMOS DE UN LIBRO DE CÁLCULO

CÁLCULO Y EQUIUBRADO DE UNA RED DE TUBERÍAS DE AGUA DE UN SISTEMA CENTRALIZADO

CÁLCULO Y EQUILIBRADO DE UNA RED DE TUBERÍAS CON BOMBA DE PRESIÓN POR EL MÉTODO DE PÉRDIDA DE CARGA CONSTANTE

CÁLCULO Y EQUILIBRADO DE UNA RED ALEATORIA DE TUBERÍAS PARA TRANSPORTE DE ENERGÍA TÉRMICA O AGUA FRÍA POR EL MÉTODO DE PÉRDIDA DE CARGA CONSTANTE

DETERMINACIÓN DE LOS ELEMENTOS REQUERIDOS POR HE 4

COMPROBACIÓN DE UNA RED DE TUBERÍAS PARA ABASTECIMIENTO A DOS BIES



100 horas /
9 semanas



Nivel de profundidad:
Intermedio*

Modalidad:
e-learning

Ampliar información:

web: www.cogitiformacion.es
e-mail: secretaria@cogitiformacion.es
Tlf: 985 73 28 91

* Partiendo de la base de que los cursos están dirigidos a un perfil mínimo de Ingeniero

Presentación

<http://videos001.cogitiformacion.s3.amazonaws.com/1110-tuberias/Presentación Curso Conductos y Tuberías.mp4>

Modalidad

Modalidad e-learning.

El curso se impartirá integralmente vía Internet en la Plataforma de Formación de COGITI (<https://www.cogitiformacion.es>).

Carga lectiva

Duración

9 semanas

Fechas

Apertura matrícula

2 de Noviembre de 2017

Cierre matrícula

29 de Noviembre de 2017

Comienzo curso

27 de Noviembre de 2017

Fin de curso

28 de Enero de 2018

Precio

Reseña del cálculo de precios

Precio base: 400€. A este precio base se le podrán aplicar los siguientes descuentos:

Descuentos exclusivos para Colegiados de COGITI

Descuento	Descripción
Colegiados y Precolegiados: descuento de 200€	Este descuento del 50% se aplica a todos los Colegiados y precolegiados en cualquiera de los colegios, Graduados en Ingeniería rama industrial e Ingenieros Técnicos Industriales que conforman el COGITI y miembros de AERRAITI, siempre que contraten el curso a título individual.
Programa de Becas para Colegiados: descuento de 300€	Todos aquellos Colegiados de Colegios de graduados en ingeniería rama industrial e ingenieros técnicos industriales que estén adheridos a la plataforma o miembros de AERRAITI, podrán acogerse al mismo si cumplen las <u>condiciones del programa de becas</u> , teniendo un 25% de descuento adicional acumulado con el descuento para Colegiados, totalizando un 75% de descuento. Los cursos de Inglés y Alemán, "Mediación para Ingenieros" y "El Sistema Judicial en España" no entran dentro del Programa de Becas.
Acreditación DPC: descuento de 10€	Aquellos colegiados que dispongan de la acreditación DPC en vigor de cualquier nivel, se les aplicará un 5% adicional de descuento sobre el coste de la matrícula del curso. NOTA: Este descuento no es acumulable con el descuento del Programa de Becas.

Descuentos para empresas

Aquellas empresas que deseen beneficiarse de descuentos para los cursos de sus trabajadores podrán firmar **sin coste alguno** el convenio de colaboración con COGITI. Dicho convenio proporciona un **descuento de 100€ (25% sobre el precio base)** para alumnos de la empresa que no sean Colegiados, y **de 200€ (50% sobre el precio base) para los alumnos que sean Colegiados.**

Estos descuentos son exclusivos para empleados de empresas y no son compatibles con los descuentos descritos en los apartados anteriores.

Las empresas de la Asociación Tecniberia disfrutan de forma implícita de este convenio. Para consultas sobre este tema diríjase a Tecniberia (tlf. 914 313 760)

Descuento para alumnos de entidades con acuerdo con COGITI

Las entidades que tienen acuerdos con COGITI son:

- Colegio de Ingenieros Técnicos Agrícolas (tlf. 913 232 828 - 913 159 191)

Los alumnos pertenecientes a estas entidades se beneficiarán de un descuento sobre el precio general. Para mas información sobre el mismo, consultar con dichas entidades.

Formación Bonificada

Si se quisiera realizar el curso usando los créditos que todas las empresas disponen para formación y que gestiona la Fundación Estatal para la Formación en el Empleo (antigua Tripartita) a los precios resultantes de los apartados anteriores **se les aplicará un incremento de 100€ independientemente de la entidad a la que se le encomiende la gestión para la bonificación de cara a la Aplicación Informática de la FUNDAE**, por las exigencias técnicas y administrativas que exige la formación bonificada (Formación programada por las empresas) y la responsabilidad que tienen las empresas organizadoras e impartidoras, emanada de la ley 30/2015, por la que se regula el Sistema de Formación Profesional para el empleo en el ámbito laboral.

Mínimo de alumnos

Para que la acción formativa pueda llevarse a cabo se necesitará un número mínimo de **10** alumnos.

La matrícula se cerrará cuando se hayan alcanzado un número de **80** alumnos.

Nivel de profundidad

Nivel de profundidad 2

(Partiendo de la base de que todos los cursos están dirigidos a un perfil mínimo de Ingeniero, se valorará el curso que presenta con niveles de 1 a 3 de forma que el 1 significará que el curso es de carácter básico, 2 el curso es de carácter medio y 3 el curso es de carácter avanzado.)

Perfil de Destinatarios

Proyectistas de instalaciones

Justificación

Aunque resulte increíble he podido comprobar que existen numerosos técnicos, instaladores y aplicaciones informáticas que no tienen reparos en calcular una red de conductos haciendo uso exclusivamente de la Ecuación de Continuidad de la Hidráulica. Haciendo esto, admiten que las condiciones del fluido es su recorrido por la red NO CAMBIAN. Cuando no es cierto: La presión estática del fluido va disminuyendo a causa de los rozamientos. Desconocen, o prefieren hacer "oídos sordos", que existen unos métodos que compensan las variaciones de presión que se produce en la red.

Por lo que estos métodos de cálculo solo son utilizados en contadas ocasiones, dado el diseño de las instalaciones normalmente realizadas: Ya sea por desconocimiento; ya sea porque el uso de los gráficos es un procedimiento engorroso: no puedes determinar con precisión el diámetro de la sección normalizada, sobre todo su equivalente sección rectangular, pueden producirse variaciones de varias décimas en el cálculo de la velocidad del aire, que decir de la pérdida de carga...; ya sea porque nada les obliga a equilibrar (porque al final por un conducto o tubería hueca tiende a pasar fluido, sin importar las condiciones); o ya sea porque si realizamos un diseño racional de la red, probablemente resultasen menos m² de conducto, con la correspondiente reducción del coste de la instalación (hecho no deseado en determinadas ocasiones).

Debido a todo esto, miremos donde miremos, generalmente nos encontramos unos conductos sobredimensionados y, lo que es peor, inútiles. Pues, en una mayoría de los casos, los defectos de diseño quedan ocultos por un falso techo. Pero, para vergüenza de sus proyectistas, esto no sucede en varias de las instalaciones de ventilación de los garajes de los grandes centros comerciales que, sin rubor, muestran la falta de criterio a la hora de diseñar una red de conductos: basta con disponerlos de cualquier forma conectados a unas rejillas para que deban ser considerados un sistema de ventilación.

Quienes como técnicos hemos considerado que es nuestra responsabilidad, que para realizar un correcto y completo proyecto de una red por la que debe circular un fluido, un mero cálculo de la sección no es suficiente (hecho que puede realizarlo cualquiera), sino va acompañado de su correspondiente equilibrado, los hemos utilizado cada vez que era necesario, sin importarnos lo laborioso o farragoso que pudiera resultar el uso de los gráficos que los métodos conllevan.

Estos gráficos son los culpables de que hoy, no es que no se equilibren las redes, sino que ni siquiera se calculen, como veremos con varias pruebas durante el curso.

Hace años comprendí que era necesario (urgente) transponer los gráficos de los métodos tradicionales, dada la laxitud de técnicos e instaladores, a aplicaciones informáticas para un correcto diseño de una red (y no tan penoso como hasta ahora). Pero la respuesta que siempre recibí fue NO.

Por lo que me pareció interesante realizar un trabajo de investigación, para el doctorado: conseguir unas aplicaciones informáticas que nos liberaran de la consulta de los gráficos.

Durante más de 10 años he trabajado en unos libros Excel diseñados con unos algoritmos basados en la Ecuación de Bernoulli y las ecuaciones propias de la Hidráulica, que nos liberan de tener que obtener las soluciones para nuestros proyectos mediante la intersección de funciones en un sistema de ejes cartesianos.

Objetivos

Los alumnos conocerán y usarán unas nuevas aplicaciones informáticas (libros Excel) que nos liberan de dibujar en los gráficos de cada uno de los métodos de cálculo y equilibrado de conductos de aire y tuberías de agua para la obtención de las soluciones de nuestros proyectos.

Por lo que ahora disponemos de varias alternativas a la tradicional consulta de gráficos (nomogramas del Manual de Aire Acondicionado de Carrier, Diagrama de Pérdida de Carga en Conductos Circulares y Ábaco para el Cálculo de Pérdidas de Carga en Tuberías), que sin duda, con ellas hemos conseguido una concreta forma nueva para la realización de un proyecto de conductos de aire y tuberías de agua; por tanto, distinta y, a mi entender, original: El método tradicional utiliza unos gráficos que hay que consultar; nosotros unas hojas de cálculo informáticas, diseñadas por medio de algoritmos que, además de realizar las funciones propias de cálculo, ofrecen, sin actuación del proyectista, unos resultados idénticos (como no podía ser de otra forma) a la que se obtiene mediante la intersección manual de funciones del método gráfico.

Cálculo y equilibrado de conductos de aire por el método de Recuperación de la Estática mediante algoritmos de un libro de cálculo

Este libro de cálculo debería denominarse más correctamente "Traslado de Pérdidas a la Dinámica" pues, en base a este principio, es como se han construido sus algoritmos. Pero entiendo que puede generar confusión entre el alumnado o usuarios que no estén familiarizados con la teoría del aire. Por lo que he preferido mantener el tradicional título de "Recuperación de la Estática", por ser un nombre más generalizado o extendido para el mismo principio científico, pero, incuestionablemente, de distinta forma a como se ha usado hasta ahora.

Con este libro de cálculo determinaremos la secciones de una red de conductos HVAC, de forma que sus salidas queden equilibradas, es decir, en el inicio de cada rama del conducto principal exista la misma presión estática, para que por cada una de ellas circule el caudal de aire previsto, independientemente de la longitud recorrida desde el ventilador. Esto lo conseguiremos, tal como hemos comentado anteriormente, trasladando las pérdidas de carga por rozamiento (P_r) a la presión dinámica ($d-W/2$), manteniendo intacta la presión estática (P_1), pues, de acuerdo con la ecuación de Bernoulli, ambas presiones son intercambiables.

Cálculo y equilibrado de conductos de aire por el método de Pérdida de Carga Constante mediante algoritmos de un libro de cálculo

Este libro de cálculo debería denominarse más correctamente "Pérdidas Unitarias Equivalentes". Pero entiendo que puede generar confusión entre el alumnado o usuarios que no estén familiarizados con la teoría del aire. Por lo que he preferido mantener el tradicional título de "Pérdida de Carga Constante", por ser un nombre más generalizado o extendido para unos mismo principios científicos, pero, incuestionablemente, de distinta forma a como se ha usado hasta ahora.

Por medio de este libro de cálculo determinaremos las secciones de una red de conductos HVAC, de forma que sus salidas queden equilibradas, es decir, las pérdidas de carga del aire que fluye por cada ramal sean equivalentes, independientemente de la longitud recorrida desde el ventilador.

Este método resulta ser el tradicional y único que se enseñaba a los alumnos de la Escuelas Técnicas para el cálculo de conductos. El profesor nos facilitó un Diagrama de Pérdida de Carga en Conductos Circulares completísimo (tanto, que aún lo conservo, uso y reproduzco en el Manual del correspondiente libro de cálculo). Aunque existen muchas versiones del mismo (sobre todo ahora en internet), éste es el que mejor se adapta a las ecuaciones de la Hidráulica (al igual que nuestros

algoritmos): Compuesto por dos gráficos, uno para determinar de la sección circular requerida para los condicionantes de proyecto (caudal-velocidad) y otro, anexo, para transformar la sección circular a rectangular.

Cálculo de una red simétrica de tuberías mediante algoritmos de un libro de cálculo.

Existen 4 libros idénticos (diferenciándose solo en la base de datos (Ábaco) de los diámetros de las tuberías: Cobre 1, Acero 1, Pex 1 y Polietileno 1). Su uso está indicado para el cálculo y equilibrado de una red de tuberías de agua de un sistema centralizado (caldera o bomba de calor) que suministren, por ejemplo, a un bloque de viviendas.

Cálculo de una red de tuberías con bomba de presión por el método de pérdida de carga constante mediante algoritmos de un libro de cálculo, con estudio técnico y económico comparativo de tres opciones de cálculo.

Existen 5 libros idénticos (diferenciándose solo en la base de datos (Ábaco) de los diámetros de las tuberías: Cobre 3, Acero 3, Pex 3, Polietileno 3 y Riego). Su uso está indicado para el cálculo y equilibrado de una red de tuberías con bomba de presión por el método de pérdida de carga constante. Permite realizar un estudio técnico y económico comparativo de tres opciones de cálculo, para que el proyectista elija la mejor opción, ya sea técnica o económica.

Cálculo de una red aleatoria de tuberías para el transporte de energía térmica o agua fría mediante algoritmos de un libro de cálculo.

Existen 4 libros idénticos (diferenciándose solo en la base de datos (Ábaco) de los diámetros de las tuberías: Cobre Aleatoria, Acero Aleatoria, Pex Aleatoria, Polietileno Aleatoria).

Su uso está indicado para el cálculo y equilibrado de una red de tuberías de agua con cualquier distribución: Hotel, Residencia, ...

Estos libros de cálculo contienen dos hojas denominadas: "Térmica" y "Fría". Nos permitirán determinar las secciones de una red de tuberías que deban transportar agua, bien como medio para el transporte de una energía, la primera, o bien para su consumo, la segunda.

Determinación de los elementos requeridos por HE 4: contribución solar mínima de agua caliente sanitaria, de una instalación solar térmica

Este libro se concibe para la determinación de los elementos requeridos por HE 4 Contribución solar mínima de agua caliente sanitaria de una instalación solar térmica: Placas, tuberías, acumulación ...

Comprobación de una red de tuberías para abastecimiento a dos bies.

Este libro contiene dos tablas independientes para el cálculo de una red de tuberías para abastecimiento a unas Bocas de Incendios Equipadas, las dos más desfavorables: La primera para el cálculo de unas Bies de 25 y la segunda para las de 45

Contenido

Tema 1: INTRODUCCIÓN A LOS CONCEPTOS TEÓRICOS

- TIPOS DE PRESIONES
- TEOREMA DE BERNOUILLI
- CONOCIMIENTO DEL TRADICIONAL MÉTODO DE RECUPERACIÓN DE LA ESTÁTICA MEDIANTE ESQUEMAS
- RESOLUCIÓN DEL EJERCICIO 1.º: Una vez conocidos como usarlos, el alumno se hará con los gráficos 10 y 11 del capítulo 2, página 2-55 (página 208 del pdf existente) del Manual de Aire Acondicionado de Carrier (disponible en cualquier biblioteca) para resolver este ejercicio
- CONOCIMIENTO DEL TRADICIONAL MÉTODO DE PÉRDIDA DE CARGA CONSTANTE MEDIANTE
- ESQUEMAS (Diagrama de pérdida de carga en conductos circulares)
- RESOLUCIÓN DEL EJERCICIO 2º: Una vez conocido como usarlo, el alumno se descargará el diagrama del Moodle para resolver este ejercicio

Tema 2: CÁLCULO Y EQUILIBRADO DE CONDUCTOS DE AIRE POR EL MÉTODO DE RECUPERACIÓN DE LA ESTÁTICA MEDIANTE ALGORITMOS DE UN LIBRO DE CÁLCULO

- CONOCIMIENTO DEL LIBRO MEDIANTE LA TRANSPOSICIÓN DE LOS EJEMPLOS CONTENIDOS EN EL MANUAL
- RESOLUCIÓN DEL EJERCICIO Nº 3.
- RESOLUCIÓN DEL EJERCICIO Nº 4.

Tema 3: CÁLCULO Y EQUILIBRADO DE CONDUCTOS DE AIRE POR EL MÉTODO DE PÉRDIDA DE CARGA CONSTANTE MEDIANTE ALGORITMOS DE UN LIBRO DE CÁLCULO

- CONOCIMIENTO DEL LIBRO MEDIANTE LA TRANSPOSICIÓN DE LOS EJEMPLOS CONTENIDOS EN EL MANUAL
- RESOLUCIÓN DEL EJERCICIO Nº 5

Tema 4: CÁLCULO Y EQUIBRADO DE UNA RED DE TUBERÍAS DE AGUA DE UN SISTEMA CENTRALIZADO (CALDERA O BOMBA DE CALOR) POR EL MÉTODO DE PÉRDIDA DE CARGA CONSTANTE (Y OTROS MÉTODOS DE CÁLCULO, PARA QUE EL PROYECTISTA PUEDA ELEGIR LA MEJOR OPCIÓN) MEDIANTE ALGORITMOS DE UN LIBRO DE CÁLCULO.

- CONOCIMIENTO DEL LIBRO MEDIANTE LA TRANSPOSICIÓN DE LOS EJEMPLOS CONTENIDOS EN EL MANUAL
- RESOLUCIÓN DE LOS EJERCICIOS Nº 6.1 Y 6.2

Tema 5: CÁLCULO Y EQUILIBRADO DE UNA RED DE TUBERÍAS CON BOMBA DE PRESIÓN POR EL MÉTODO DE PÉRDIDA DE CARGA CONSTANTE (Y OTROS MÉTODOS DE CÁLCULO, PARA QUE EL PROYECTISTA PUEDA ELEGIR LA MEJOR OPCIÓN) MEDIANTE ALGORITMOS DE UN LIBRO DE CÁLCULO, CON ESTUDIO TÉCNICO Y ECONÓMICO COMPARATIVO DE TRES OPCIONES DE CÁLCULO.

- CONOCIMIENTO DEL LIBRO MEDIANTE LA TRANSPOSICIÓN DE LOS EJEMPLOS CONTENIDOS EN EL MANUAL
- RESOLUCIÓN DEL EJERCICIO Nº 7

Tema 6: CÁLCULO Y EQUILIBRADO DE UNA RED ALEATORIA DE TUBERÍAS PARA TRANSPORTE DE ENERGÍA TÉRMICA O AGUA FRÍA POR EL MÉTODO DE PÉRDIDA DE CARGA CONSTANTE (Y OTROS MÉTODOS DE CÁLCULO, PARA QUE EL PROYECTISTA PUEDA ELEGIR LA MEJOR OPCIÓN) MEDIANTE ALGORITMOS DE UN LIBRO DE CÁLCULO.

- CONOCIMIENTO DEL LIBRO MEDIANTE LA TRANSPOSICIÓN DE LOS EJEMPLOS CONTENIDOS EN EL MANUAL
- RESOLUCIÓN DE LOS EJERCICIO Nº 8
- RESOLUCIÓN DE LOS EJERCICIO Nº 9

Tema 7: DETERMINACIÓN DE LOS ELEMENTOS REQUERIDOS POR HE 4: CONTRIBUCIÓN SOLAR MÍNIMA DE AGUA CALIENTE SANITARIA, DE UNA INSTALACIÓN SOLAR TÉRMICA.

- CONOCIMIENTO DEL LIBRO MEDIANTE LA TRANSPOSICIÓN DE LOS EJEMPLOS CONTENIDOS EN EL MANUAL
- RESOLUCIÓN DEL EJERCICIO Nº 10

Tema 8: COMPROBACIÓN DE UNA RED DE TUBERÍAS PARA ABASTECIMIENTO A DOS BIES

- CONOCIMIENTO DEL LIBRO MEDIANTE LA TRANSPOSICIÓN DE LOS EJEMPLOS CONTENIDOS EN EL MANUAL
- RESOLUCIÓN DEL EJERCICIO Nº 11

Desarrollo

El curso se desarrollará en el campus virtual de la plataforma de formación e-learning de COGITI. (campusvirtual.cogitifformacion.es)

El día de inicio del curso los alumnos que hayan formalizado la prematrícula en la plataforma (www.cogitifformacion.es) y hayan hecho efectivo el pago de la misma (bien por pasarela de pago, con tarjeta, directamente en el momento de la matriculación o bien por transferencia o ingreso bancario en el número de cuenta que se indica en la misma), podrán acceder al curso por medio de la plataforma, con las claves que utilizaron para registrarse como usuarios. Desde su perfil en "Mis Matrículas" podrán ver el enlace de acceso al curso.

Al ser la formación e-learning, los alumnos seguirán los distintos temas que se proponen en el curso al ritmo que ellos puedan, y en las horas que mejor se adapten a su horario.

NO se exigirá a los alumnos que estén las horas lectivas propuestas para el curso, aunque el número de horas lectivas indicado en cada curso es el recomendable para alcanzar los objetivos del curso y la adquisición de los conocimientos previstos, cada alumno va siguiendo a su ritmo los contenidos, de igual forma NO se cortará el acceso a la plataforma a aquellos alumnos que superen las horas propuestas para el curso. Sí se tendrá en cuenta que el alumno haya visto todos los contenidos o al menos la gran mayoría (más del 75 %) de los mismos durante el período que dura el curso, así como realizado con éxito las tareas o ejercicios, trabajos que se le vayan proponiendo durante el curso.

El alumno, además de ir estudiando los contenidos de los distintos temas, podrá participar en el foro del curso dejando sus dudas o sugerencias o intercambiando opiniones técnicas con otros alumnos, así como respondiendo aquellas que hayan dejado otros compañeros. Asimismo podrá hacer las consultas que estime oportunas al tutor del curso para que se las responda a través de la herramienta de mensajería que posee la plataforma y preferentemente en el mismo foro. Recomendamos encarecidamente el uso del foro por parte de todos los alumnos.

Para la obtención del certificado de aprovechamiento del curso el alumno tendrá que superar los objetivos mínimos marcados por el docente (superación de cuestionarios de evaluación, casos prácticos, participación, etc...).

De igual forma, los alumnos, deberán realizar la encuesta de satisfacción que nos ayudará en la mejora de la calidad de las acciones formativas que proponemos en la plataforma de formación. La encuesta estará accesible en el apartado "Mis matrículas" en la plataforma, a partir de la finalización del curso.

Matrícula

Para ampliar información mandar mail a secretaria@cogitifformacion.es o llamando por teléfono al número 985 73 28 91.

Formación Bonificada

La formación bonificada está dirigida a trabajadores de empresas que estén **contratados por cuenta ajena**, es decir, trabajadores de empresas que, en el momento del comienzo de la acción formativa, coticen a la Seguridad Social por el Régimen General.

Están **excluidos** los autónomos, los funcionarios y el personal laboral al servicio de las Administraciones públicas.

Para beneficiarse de la Formación bonificada la empresa tiene que encontrarse al corriente en el cumplimiento de sus obligaciones tributarias y de la Seguridad Social.

Para aclarar cualquier duda relacionada con nuestros cursos o sobre la bonificación de la FUNDAE, pueden dirigirse a la página web de la plataforma **FORMACIÓN BONIFICADA** donde podrán ver la información de una manera mas detallada, así como descargarse los documentos necesarios para la obtención de esta bonificación.

También pueden ponerse en contacto con nosotros, en el teléfono 985 73 28 91 o en la dirección de correo electrónico secretaria@cogitifformacion.es.

Mediciones y presupuestos con Arquímedes y Generador de Precios de CYPE

JUSTIFICACIÓN

Los documentos del Proyecto incluyen un apartado muy importante, quizás el que más conjuntamente con los planos, las Mediciones y Presupuesto del Proyecto. Este apartado trasciende más allá del importe definido en el Proyecto y sirve de base de presupuestación de las empresas que ofrecen la ejecución de las obras.



OBJETIVOS

Dominar los programas Arquímedes y Generador de Precios (de CYPE Ingenieros) para poder completar el documento de Mediciones y Presupuestos de los Proyectos. / Familiarizarse con el uso de bases de datos de la construcción aplicado a programas de mediciones y presupuestos.

CONTENIDOS

- Tipos de bases de datos de la construcción
- Entorno de Arquímedes. Visualización de las bases de datos
- Arquímedes. Importar un banco de precios en formato BC3
- El Generador de Precios de CYPE Ingenieros
- Crear un presupuesto I
- Crear un presupuesto II
- Introducción de mediciones
- Ajustes de presupuestos
- Listados del presupuesto

75 horas /
5 semanas

Nivel de profundidad:
Básico*

Modalidad:
e-learning

Ampliar información:
web: www.cogitiformacion.es
e-mail: secretaria@cogitiformacion.es
Tlf: 985 73 28 91

* Partiendo de la base de que los cursos están dirigidos a un perfil mínimo de Ingeniero

Modalidad

Modalidad e-learning.

El curso se impartirá integralmente vía Internet en la Plataforma de Formación de COGITI (<https://www.cogitiformacion.es>).

Carga lectiva

75 horas

Duración

5 semanas

Fechas

Apertura matrícula	Cierre matrícula	Comienzo curso	Fin de curso
2 de Noviembre de 2017	29 de Noviembre de 2017	27 de Noviembre de 2017	31 de Diciembre de 2017

Precio

Reseña del cálculo de precios

Precio base: 300€. A este precio base se le podrán aplicar los siguientes descuentos:

Descuento	Descripción
Colegiados y Precolegiados: descuento de 150€	Este descuento del 50% se aplica a todos los Colegiados y precolegiados en cualquiera de los colegios, Graduados en Ingeniería rama industrial e Ingenieros Técnicos Industriales que conforman el COGITI y miembros de AERRAITI, siempre que contraten el curso a título individual.
Programa de Becas para Colegiados: descuento de 225€	Todos aquellos Colegiados de Colegios de graduados en ingeniería rama industrial e ingenieros técnicos industriales que estén adheridos a la plataforma o miembros de AERRAITI, podrán acogerse al mismo si cumplen las <u>condiciones del programa de becas</u> , teniendo un 25% de descuento adicional acumulado con el descuento para Colegiados, totalizando un 75% de descuento. Los cursos de Inglés y Alemán, "Mediación para Ingenieros" y "El Sistema Judicial en España" no entran dentro del Programa de Becas.
Acreditación DPC: descuento de 7.5€	Aquellos colegiados que dispongan de la acreditación DPC en vigor de cualquier nivel, se les aplicará un 5% adicional de descuento sobre el coste de la matrícula del curso. NOTA: Este descuento no es acumulable con el descuento del Programa de Becas.

Descuentos para empresas
Aquellas empresas que deseen beneficiarse de descuentos para los cursos de sus trabajadores podrán firmar sin coste alguno el <u>convenio de colaboración con COGITI</u> . Dicho convenio proporciona un descuento de 75€ (25% sobre el precio base) para alumnos de la empresa que no sean Colegiados, y de 150€ (50% sobre el precio base) para los alumnos que sean Colegiados. Estos descuentos son exclusivos para empleados de empresas y no son compatibles con los descuentos descritos en los apartados anteriores. Las empresas de la Asociación Tecniberia disfrutan de forma implícita de este convenio. Para consultas sobre este tema diríjase a Tecniberia (tlf. 914 313 760)

Descuento para alumnos de entidades con acuerdo con COGITI
Las entidades que tienen acuerdos con COGITI son: <ul style="list-style-type: none">• Colegio de Ingenieros Técnicos Agrícolas (tlf. 913 232 828 - 913 159 191) Los alumnos pertenecientes a estas entidades se beneficiarán de un descuento sobre el precio general. Para mas información sobre el mismo, consultar con dichas entidades.

Formación Bonificada
Si se quisiera realizar el curso usando los créditos que todas las empresas disponen para formación y que gestiona la Fundación Estatal para la Formación en el Empleo (antigua Tripartita) a los precios resultantes de los apartados anteriores se les aplicará un incremento de 75€ independientemente de la entidad a la que se le encomiende la gestión para la bonificación de cara a la Aplicación Informática de la FUNDAE , por las exigencias técnicas y administrativas que exige la formación bonificada (Formación programada por las empresas) y la responsabilidad que tienen las empresas organizadoras e impartidoras, emanada de la ley 30/2015, por la que se regula el Sistema de Formación Profesional para el empleo en el ámbito laboral.

Mínimo de alumnos

Para que la acción formativa pueda llevarse a cabo se necesitará un número mínimo de **10** alumnos.

La matrícula se cerrará cuando se hayan alcanzado un número de **80** alumnos.

Nivel de profundidad

Nivel de profundidad 1

(Partiendo de la base de que todos los cursos están dirigidos a un perfil mínimo de Ingeniero, se valorará el curso que presenta con niveles de 1 a 3 de forma que el 1 significará que el curso es de carácter básico, 2 el curso es de carácter medio y 3 el curso es de carácter avanzado.)

Perfil de Destinatarios

Ingenieros Técnicos Industriales, Graduados en Ingeniería rama industrial, y en general cualquier Ingeniero.

Software

La empresa CYPE Ingenieros proporciona sin coste una licencia temporal a todos los alumnos que se matriculen efectivamente en el curso.

NOTA: Salvo que se especifique lo contrario, el software de los cursos es compatible con entornos Windows en PC. Consultar para otros sistemas operativos y plataformas.

Justificación

Los documentos del Proyecto incluyen un apartado muy importante, quizás el que más conjuntamente con los planos, las Mediciones y Presupuesto del Proyecto. Este apartado trasciende más allá del importe definido en el Proyecto y sirve de base de presupuestación de las empresas que oferten la ejecución de las obras.

El coste real de las obras estará en función de lo detallado y completo que este documento esté. Los programas de este ámbito han evolucionado conjuntamente con las bases de datos disponibles en el sector, de manera que ofrecen prestaciones que hace unos años eran inimaginables.

Este curso pone al día al técnico en la situación actual de este apartado esencial de los proyectos, tanto en cómo elaborarlo, como en las nuevas posibilidades que se ofrecen. El curso de carácter eminentemente práctico, le resultará interesante al que pretenda actualizarse y también al que desee introducirse en este apasionante mundo.

Objetivos

1. Dominar los programas Arquímedes y Generador de Precios (de CYPE Ingenieros) para poder completar el documento de Mediciones y Presupuestos de los Proyectos.
2. Familiarizarse con el uso de bases de datos de la construcción aplicado a programas de mediciones y presupuestos.
3. Crear estructuras de capítulos, incluir y crear partidas e introducir sus mediciones.
4. Realizar modificaciones en el presupuesto a nivel de contenido conceptual como económico.
5. Conocer las posibilidades que ofrecen las bases de datos de la construcción más avanzadas en combinación con el programa Arquímedes.

Docente

D. ANTONIO MANUEL REYES RODRÍGUEZ

Contenido

1. Tipos de bases de datos de la construcción
2. Entorno de Arquímedes. Visualización de las bases de datos
3. Arquímedes. Importar un banco de precios en formato BC3
4. El Generador de Precios de CYPE Ingenieros
5. Crear un presupuesto I
6. Crear un presupuesto II
7. Introducción de mediciones
8. Ajustes de presupuestos
9. Listados del presupuesto
10. Complementos del proyecto disponibles con el Generador de Precios de CYPE

Desarrollo

El curso se desarrollará en el campus virtual de la plataforma de formación e-learning de COGITI. (campusvirtual.cogitiformacion.es)

El día de inicio del curso los alumnos que hayan formalizado la prematrícula en la plataforma (www.cogitiformacion.es) y hayan hecho efectivo el pago de la misma (bien por pasarela de pago, con tarjeta, directamente en el momento de la matriculación o bien por transferencia o ingreso bancario en el número de cuenta que se indica en la misma), podrán acceder al curso por medio de la plataforma, con las claves que utilizaron para registrarse como usuarios. Desde su perfil en "Mis Matrículas" podrán ver el enlace de acceso al curso.

Al ser la formación e-learning, los alumnos seguirán los distintos temas que se proponen en el curso al ritmo que ellos puedan, y en las horas que mejor se adapten a su horario.

NO se exigirá a los alumnos que estén las horas lectivas propuestas para el curso, aunque el número de horas lectivas indicado en cada curso es el recomendable para alcanzar los objetivos del curso y la adquisición de los conocimientos previstos, cada alumno va siguiendo a su ritmo los contenidos, de igual forma NO se cortará el acceso a la plataforma a aquellos alumnos que superen las horas propuestas para el curso. Sí se tendrá en cuenta que el alumno haya visto todos los contenidos o al menos la gran mayoría (más del 75 %) de los mismos durante el periodo que dura el curso, así como realizado con éxito las tareas o ejercicios, trabajos que se le vayan proponiendo durante el curso.

El alumno, además de ir estudiando los contenidos de los distintos temas, podrá participar en el foro del curso dejando sus dudas o sugerencias o intercambiando

opiniones técnicas con otros alumnos, así como respondiendo aquellas que hayan dejado otros compañeros. Asimismo podrá hacer las consultas que estime oportunas al tutor del curso para que se las responda a través de la herramienta de mensajería que posee la plataforma y preferentemente en el mismo foro. Recomendamos encarecidamente el uso del foro por parte de todos los alumnos.

Para la obtención del certificado de aprovechamiento del curso el alumno tendrá que superar los objetivos mínimos marcados por el docente (superación de cuestionarios de evaluación, casos prácticos, participación, etc...).

De igual forma, los alumnos, deberán realizar la encuesta de satisfacción que nos ayudará en la mejora de la calidad de las acciones formativas que proponemos en la plataforma de formación. La encuesta estará accesible en el apartado "Mis matrículas" en la plataforma, a partir de la finalización del curso.

Matrícula

Para ampliar información mandar mail a secretaria@cogitiformacion.es o llamando por teléfono al número 985 73 28 91.

Formación Bonificada

La formación bonificada está dirigida a trabajadores de empresas que estén **contratados por cuenta ajena**, es decir, trabajadores de empresas que, en el momento del comienzo de la acción formativa, coticen a la Seguridad Social por el Régimen General.

Están **excluidos** los autónomos, los funcionarios y el personal laboral al servicio de las Administraciones públicas.

Para beneficiarse de la Formación bonificada la empresa tiene que encontrarse al corriente en el cumplimiento de sus obligaciones tributarias y de la Seguridad Social.

Para aclarar cualquier duda relacionada con nuestros cursos o sobre la bonificación de la FUNDAE, pueden dirigirse a la página web de la plataforma **FORMACIÓN BONIFICADA** donde podrán ver la información de una manera mas detallada, así como descargarse los documentos necesarios para la obtención de esta bonificación.

También pueden ponerse en contacto con nosotros, en el teléfono 985 73 28 91 o en la dirección de correo electrónico secretaria@cogitiformacion.es.