



NUEVOS CURSOS de la PLATAFORMA DE FORMACIÓN ON-LINE del COGITI

Estimado/a colegiado/a,

Informamos de la puesta en marcha de los siguientes cursos:

Curso	Inicio	Matrícula hasta	Fin	Horas	Sema-nas	Precio (€)		
						Col.	Col. Becado	No Col.
Adaptación a la nueva Norma ISO 9001:2015.	25/09/17	27/09/17	19/11/17	100	8	200	100	400
Avanzado de CE3X.	25/09/17	27/09/17	22/10/17	60	4	120	60	240
Cálculo y diseño de instalaciones eléctricas de Baja Tensión.	25/09/17	27/09/17	19/11/17	100	8	200	100	400
Interpretación y optimización de tarifas eléctricas. Eficiencia en el suministro de energía.	25/09/17	27/09/17	05/11/17	80	6	160	80	320
Diseño avanzado de instalaciones eléctricas de Baja Tensión.	25/09/17	27/09/17	22/10/17	60	4	120	60	240
Redacción de informes con MS Word.	25/09/17	27/09/17	15/10/17	40	3	80	40	160
Automatismos neumáticos, oleohidráulicos y de vacío.	25/09/17	27/09/17	22/10/17	60	4	120	60	240
Prevención de Riesgos Laborales básico.	25/09/17	27/09/17	22/10/17	50	4	100	50	200
Autocad 2017 Práctico y 3D con REVIT.	25/09/17	27/09/17	19/11/17	100	8	200	100	400

Más información y matrícula en la Web: <https://www.cogitiformacion.es>.

Los **colegiados** en situación de **desempleo** y los colegiados **autónomos** y **trabajadores por cuenta ajena** (en función de su renta anual) pueden obtener una **beca** del **50%** del precio para colegiado: <https://www.cogitiformacion.es/index.php?r=site/page&view=becas>

Los cursos pueden ser **bonificados** a través de **FUNDAE** (antigua **Tripartita**) <https://www.cogitiformacion.es/index.php?r=site/page&view=tripartita>

En la **Circular 6/2017** se ha informado sobre un **Convenio** de colaboración en el ámbito empresarial (de especial interés para **colegiados trabajadores por cuenta ajena en empresas de cualquier ámbito**).

En la **Circular 94/2017** se ha informado sobre la **Promoción por nº de cursos realizados** para la **obtención y/o renovación gratuita de la Acreditación DPC**.

Dudas sobre matriculación, contenido y desarrollo de los cursos: Tel. 985 26 23 50, e-mail: secretaria@cogitiformacion.es.

Jorge Cerqueiro Pequeño
Decano

Adaptación a la nueva Norma ISO 9001:2015

JUSTIFICACIÓN

Con la realización de este curso, los participantes tendrán la capacidad de elaborar Sistemas de Gestión de la Calidad ISO 9001:2015, mantenerlos y (re)certificar organizaciones de cualquier actividad, confiriéndoles así la oportunidad de diversificar sus opciones laborales y proyectos en los que estén inmersos.



CONTENIDOS

MÓDULO 1 PROCESO DE REVISIÓN.
CAMBIOS CLAVE

MÓDULO 2 NUEVA ESTRUCTURA:
ANEXO SL

MÓDULO 3 GESTIÓN DEL RIESGO

MÓDULO 4 CÓMO ADAPTARSE A ISO
9001:2015

OBJETIVOS

En este curso se obtendrán los conocimientos necesarios para poder continuar con las fases de adaptación a la nueva ISO en cualquier tipo de organización, sea cual sea su tamaño, actividad, etc.



100 horas /
8 semanas



Nivel de profundidad:
Intermedio*

Modalidad:
e-learning

Ampliar información:

web: www.cogitiformacion.es
e-mail: secretaria@cogitiformacion.es
Tlf: 985 73 28 91

* Partiendo de la base de que los cursos están dirigidos a un perfil mínimo de Ingeniero

Modalidad

Modalidad e-learning.

El curso se impartirá integralmente vía Internet en la Plataforma de Formación de COGITI (<https://www.cogitiformacion.es>).

Carga lectiva

100 horas

Duración

8 semanas

Fechas

Apertura matrícula	Cierre matrícula	Comienzo curso	Fin de curso
31 de Agosto de 2017	27 de Septiembre de 2017	25 de Septiembre de 2017	19 de Noviembre de 2017

Precio

Reseña del cálculo de precios

Precio base: 400€. A este precio base se le podrán aplicar los siguientes descuentos:

Descuento	Descripción
Colegiados y Precolegiados: descuento de 200€	Este descuento del 50% se aplica a todos los Colegiados y precolegiados en cualquiera de los colegios, Graduados en Ingeniería rama industrial e Ingenieros Técnicos Industriales que conforman el COGITI y miembros de AERRAITI, siempre que contraten el curso a título individual.
Programa de Becas para Colegiados: descuento de 300€	Todos aquellos Colegiados de Colegios de graduados en ingeniería rama industrial e ingenieros técnicos industriales que estén adheridos a la plataforma o miembros de AERRAITI, podrán acogerse al mismo si cumplen las <u>condiciones del programa de becas</u> , teniendo un 25% de descuento adicional acumulado con el descuento para Colegiados, totalizando un 75% de descuento. Los cursos de Inglés y Alemán, "Mediación para Ingenieros" y "El Sistema Judicial en España" no entran dentro del Programa de Becas.
Acreditación DPC: descuento de 10€	Aquellos colegiados que dispongan de la acreditación DPC en vigor de cualquier nivel, se les aplicará un 5% adicional de descuento sobre el coste de la matrícula del curso. NOTA: Este descuento no es acumulable con el descuento del Programa de Becas.

Descuentos para empresas

Aquellas empresas que deseen beneficiarse de descuentos para los cursos de sus trabajadores podrán firmar **sin coste alguno** el convenio de colaboración con COGITI. Dicho convenio proporciona un **descuento de 100€ (25% sobre el precio base)** para alumnos de la empresa que no sean Colegiados, y **de 200€ (50% sobre el precio base) para los alumnos que sean Colegiados.**

Estos descuentos son exclusivos para empleados de empresas y no son compatibles con los descuentos descritos en los apartados anteriores.

Las empresas de la Asociación Tecniberia disfrutan de forma implícita de este convenio. Para consultas sobre este tema diríjase a Tecniberia (tlf. 914 313 760)

Descuento para alumnos de entidades con acuerdo con COGITI

Las entidades que tienen acuerdos con COGITI son:

- Colegio de Ingenieros Técnicos Agrícolas (tlf. 913 232 828 - 913 159 191)

Los alumnos pertenecientes a estas entidades se beneficiarán de un descuento sobre el precio general. Para más información sobre el mismo, consultar con dichas entidades.

Formación Bonificada

Si se quisiera realizar el curso usando los créditos que todas las empresas disponen para formación y que gestiona la Fundación Estatal para la Formación en el Empleo (antigua Tripartita) a los precios resultantes de los apartados anteriores **se les aplicará un incremento de 100€**, por las exigencias técnicas y administrativas que exige la formación bonificada (Formación programada por las empresas) y la responsabilidad que tienen las empresas organizadoras e impartidoras, emanada de la ley 30/2015, por la que se regula el Sistema de Formación Profesional para el empleo en el ámbito laboral.

Mínimo de alumnos

Para que la acción formativa pueda llevarse a cabo se necesitará un número mínimo de **5** alumnos.

La matrícula se cerrará cuando se hayan alcanzado un número de **100** alumnos.

Nivel de profundidad

Nivel de profundidad 2

(Partiendo de la base de que todos los cursos están dirigidos a un perfil mínimo de Ingeniero, se valorará el curso que presenta con niveles de 1 a 3 de forma que el 1 significará que el curso es de carácter básico, 2 el curso es de carácter medio y 3 el curso es de carácter avanzado.)

Perfil de Destinatarios

Licenciados, ingenieros, arquitectos y técnicos.

- Profesionales que quieran diversificar sus servicios profesionales para poder implantar Sistemas de Gestión de la Calidad (SGC) en empresas.

- Técnicos que desarrollen proyectos, licencias, instalaciones, etc. y así puedan ofertar servicios complementarios generando gestiones integrales a clientes.
- Trabajadores que pertenezcan a empresas que vayan a implantar SGC.
- Miembros de departamentos de calidad que necesiten responsables de sistemas de gestión, mantenimiento, revisiones, mejoras en procesos, documentación de control de la calidad, auditorías internas,...
- Profesionales que desarrollen formación interna referente al sistema de gestión de la calidad en la empresa.
- Técnicos que hayan implantado un sistema de gestión de la calidad y, a la hora de ir a obtener la certificación, que necesiten conocer el proceso de certificación de los SGC.
- Estudiantes de ingeniería, licenciaturas, diplomaturas o grados que quieran especializarse en la implantación de SGC en la empresa.

Justificación

Hoy día nadie pone en duda que el concepto de la Calidad en la empresa (organizaciones) conlleva a mejorar, no solo el sistema productivo de la actividad, sino lo que es más importante, la satisfacción de los clientes y, gracias a ello, se consigue un aumento en la fidelización, que en definitiva es lo que mantiene a las empresas operativas.

Los beneficios que otorga la implantación de Sistemas de Gestión de la Calidad según la nueva ISO 9001 son los siguientes:

1. Optimización de los procesos de la empresa para una gestión más eficiente.
2. Posibilidad de dar respuesta positiva ante el requerimiento de un cliente.
3. Diferenciación con respecto a la competencia.
4. Puesta en valor de la imagen de marca a través del aumento de la satisfacción del cliente.
5. Reducción de costes: por la eficiencia de los procedimientos, la identificación y la solución de incidencias.
6. Aumento del grado de conocimiento de la satisfacción del cliente, lo que es indispensable para la toma de decisiones en la empresa.
7. Además, mejora la imagen frente a la competencia y esto puede aumentar la cuota de negocio y, por tanto, los ingresos.

Con la realización de este curso, los participantes tendrán la capacidad de elaborar Sistemas de Gestión de la Calidad ISO 9001:2015, mantenerlos y (re)certificar organizaciones de cualquier actividad, confiriéndoles así la oportunidad de diversificar sus opciones laborales y proyectos en los que estén inmersos, ofreciendo a sus clientes la posibilidad de optimizar todos sus procesos y obtener todos los beneficios mencionados en los párrafos anteriores.

Objetivos

Dotar de los conocimientos, habilidades y competencias necesarios para poder adaptar los SGC conocidos hasta el momento (según la decedente ISO 9001:2008) a la nueva norma ISO 9001:2015 recientemente publicada, el 23 de septiembre de 2015.

A partir de esta fecha se podrán obtener certificaciones de la nueva ISO 9001 y será obligatorio adaptarse a la misma para poder mantener la certificación ISO 9001 a partir de marzo de 2017.

Es en este plazo de adaptación en el que los profesionales relacionados con los sistemas de gestión de la calidad deben inicialmente formarse para continuar con el resto de fases para poder certificarse con la ISO 9001:2015.

En este curso se obtendrán los conocimientos necesarios para poder continuar con las fases de adaptación a la nueva ISO en cualquier tipo de organización, sea cual sea su tamaño, actividad, etc.

Contenido

MÓDULO 1 PROCESO DE REVISIÓN. CAMBIOS CLAVE

- Unidad 1.0 ASPECTOS A DESTACAR DEL CURSO
- Unidad 1.1 INTRODUCCIÓN Y CONCEPTOS GENERALES
- Unidad 1.2 EVOLUCIÓN DE LA NORMA ISO 9001
- Unidad 1.3 PRINCIPALES MOTIVOS DEL CAMBIO
- Unidad 1.4 CAMBIOS CLAVE

MÓDULO 2 NUEVA ESTRUCTURA: ANEXO SL

- Unidad 2.0 ¿QUÉ ES EL ANEXO SL?
- Unidad 2.1 ¿PARA QUÉ SIRVE EL ANEXO SL?
- Unidad 2.2 ANEXO SL: ESTRUCTURA DE ALTO NIVEL (HSL)

MÓDULO 3 GESTIÓN DEL RIESGO

- Unidad 3.0 ¿EN QUÉ CONSISTE?
- Unidad 3.1 FASES DE LA GESTIÓN DEL RIESGO
- Unidad 3.2 MODELOS DE GESTIÓN DEL RIESGO
- Unidad 3.3 UNE-ISO 31000 GESTIÓN DEL RIESGO. PRINCIPIOS Y DIRECTRICES

MÓDULO 4 CÓMO ADAPTARSE A ISO 9001:2015

- Unidad 4.0 PASOS A SEGUIR PARA LA TRANSICIÓN
- Unidad 4.1 PLAZOS PARA LA TRANSICIÓN
- Unidad 4.2 OBTENCIÓN DEL CERTIFICADO ISO 9001:2015

Desarrollo

El curso se desarrollará en el campus virtual de la plataforma de formación e-learning de COGITI. (campusvirtual.cogitiformacion.es)

El día de inicio del curso los alumnos que hayan formalizado la prematrícula en la plataforma (www.cogitiformacion.es) y hayan hecho efectivo el pago de la misma (bien por pasarela de pago, con tarjeta, directamente en el momento de la matriculación o bien por transferencia o ingreso bancario en el número de cuenta que se indica en la misma), podrán acceder al curso por medio de la plataforma, con las claves que utilizaron para registrarse como usuarios. Desde su perfil en "Mis Matrículas" podrán ver el enlace de acceso al curso.

Al ser la formación e-learning, los alumnos seguirán los distintos temas que se proponen en el curso al ritmo que ellos puedan, y en las horas que mejor se adapten a

su horario.

NO se exigirá a los alumnos que estén las horas lectivas propuestas para el curso, aunque el número de horas lectivas indicado en cada curso es el recomendable para alcanzar los objetivos del curso y la adquisición de los conocimientos previstos, cada alumno va siguiendo a su ritmo los contenidos, de igual forma NO se cortará el acceso a la plataforma a aquellos alumnos que superen las horas propuestas para el curso. Sí se tendrá en cuenta que el alumno haya visto todos los contenidos o al menos la gran mayoría (más del 75 %) de los mismos durante el periodo que dura el curso, así como realizado con éxito las tareas o ejercicios, trabajos que se le vayan proponiendo durante el curso.

El alumno, además de ir estudiando los contenidos de los distintos temas, podrá participar en el foro del curso dejando sus dudas o sugerencias o intercambiando opiniones técnicas con otros alumnos, así como respondiendo aquellas que hayan dejado otros compañeros. Asimismo podrá hacer las consultas que estime oportunas al tutor del curso para que se las responda a través de la herramienta de mensajería que posee la plataforma y preferentemente en el mismo foro. Recomendamos encarecidamente el uso del foro por parte de todos los alumnos.

Para la obtención del certificado de aprovechamiento del curso el alumno tendrá que superar los objetivos mínimos marcados por el docente (superación de cuestionarios de evaluación, casos prácticos, participación, etc...).

De igual forma, los alumnos, deberán realizar la encuesta de satisfacción que nos ayudará en la mejora de la calidad de las acciones formativas que proponemos en la plataforma de formación. La encuesta estará accesible en el apartado "Mis matrículas" en la plataforma, a partir de la finalización del curso.

Matrícula

Para ampliar información mandar mail a secretaria@cogitifformacion.es o llamando por teléfono al número 985 73 28 91.

Formación Bonificada

La formación bonificada está dirigida a trabajadores de empresas que estén **contratados por cuenta ajena**, es decir, trabajadores de empresas que, en el momento del comienzo de la acción formativa, coticen a la Seguridad Social por el Régimen General.

Están **excluidos** los autónomos, los funcionarios y el personal laboral al servicio de las Administraciones públicas.

Para beneficiarse de la Formación bonificada la empresa tiene que encontrarse al corriente en el cumplimiento de sus obligaciones tributarias y de la Seguridad Social.

Para aclarar cualquier duda relacionada con nuestros cursos o sobre la bonificación de la FUNDAE, pueden dirigirse a la página web de la plataforma **FORMACIÓN BONIFICADA** donde podrán ver la información de una manera mas detallada, así como descargarse los documentos necesarios para la obtención de esta bonificación.

También pueden ponerse en contacto con nosotros, en el teléfono 985 73 28 91 o en la dirección de correo electrónico secretaria@cogitifformacion.es.

Curso avanzado de CE3X

JUSTIFICACIÓN

En esta actualidad donde diversos colectivos de técnicos están explotando el nuevo campo que se ha abierto con la certificación energética de los edificios existentes, nos obliga a tener un plus más en la calidad de nuestros certificados, yendo un paso más allá y dando un resultado más real del edificio.



CONTENIDOS

Repaso sobre el manejo del programa.
Cálculo de zona climática para localidades que no se incluyen en las tablas.
Biblioteca de materiales.
Puentes térmicos.
Cálculos de sombras no verticales.
Calderas.
Equipos de refrigeración escalonados.
Grandes terciarios

OBJETIVOS

Con este curso se pretende que el alumno tenga un conocimiento del funcionamiento del programa CE3X más profundo, llegando a controlar más parámetros de los que se consiguen controlar con el curso básico de CE3X.



60 horas /
4 semanas



Nivel de profundidad:
Avanzado*

Modalidad:
e-learning

Ampliar información:

web: www.cogitiformacion.es
e-mail: secretaria@cogitiformacion.es
Tlf: 985 73 28 91

* Partiendo de la base de que los cursos están dirigidos a un perfil mínimo de Ingeniero

Modalidad

Modalidad e-learning.

El curso se impartirá integralmente vía Internet en la Plataforma de Formación de COGITI (<https://www.cogitiformacion.es>).

Carga lectiva

60 horas

Duración

4 semanas

Fechas

Apertura matrícula

31 de Agosto de 2017

Cierre matrícula

27 de Septiembre de 2017

Comienzo curso

25 de Septiembre de 2017

Fin de curso

22 de Octubre de 2017

Precio

Reseña del cálculo de precios

Precio base: 240€. A este precio base se le podrán aplicar los siguientes descuentos:

Descuento	Descripción
Colegiados y Precolegiados: descuento de 120€	Este descuento del 50% se aplica a todos los Colegiados y precolegiados en cualquiera de los colegios, Graduados en Ingeniería rama industrial e Ingenieros Técnicos Industriales que conforman el COGITI y miembros de AERRAITI, siempre que contraten el curso a título individual.
Programa de Becas para Colegiados: descuento de 180€	Todos aquellos Colegiados de Colegios de graduados en ingeniería rama industrial e ingenieros técnicos industriales que estén adheridos a la plataforma o miembros de AERRAITI, podrán acogerse al mismo si cumplen las <u>condiciones del programa de becas</u> , teniendo un 25% de descuento adicional acumulado con el descuento para Colegiados, totalizando un 75% de descuento. Los cursos de Inglés y Alemán, "Mediación para Ingenieros" y "El Sistema Judicial en España" no entran dentro del Programa de Becas.
Acreditación DPC: descuento de 6€	Aquellos colegiados que dispongan de la acreditación DPC en vigor de cualquier nivel, se les aplicará un 5% adicional de descuento sobre el coste de la matrícula del curso. NOTA: Este descuento no es acumulable con el descuento del Programa de Becas.

Descuentos para empresas
Aquellas empresas que deseen beneficiarse de descuentos para los cursos de sus trabajadores podrán firmar sin coste alguno el <u>convenio de colaboración con COGITI</u> . Dicho convenio proporciona un descuento de 60€ (25% sobre el precio base) para alumnos de la empresa que no sean Colegiados, y de 120€ (50% sobre el precio base) para los alumnos que sean Colegiados. Estos descuentos son exclusivos para empleados de empresas y no son compatibles con los descuentos descritos en los apartados anteriores. Las empresas de la Asociación Tecniberia disfrutan de forma implícita de este convenio. Para consultas sobre este tema diríjase a Tecniberia (tlf. 914 313 760)

Descuento para alumnos de entidades con acuerdo con COGITI
Las entidades que tienen acuerdos con COGITI son: <ul style="list-style-type: none">• Colegio de Ingenieros Técnicos Agrícolas (tlf. 913 232 828 - 913 159 191) Los alumnos pertenecientes a estas entidades se beneficiarán de un descuento sobre el precio general. Para mas información sobre el mismo, consultar con dichas entidades.

Formación Bonificada
Si se quisiera realizar el curso usando los créditos que todas las empresas disponen para formación y que gestiona la Fundación Estatal para la Formación en el Empleo (antigua Tripartita) a los precios resultantes de los apartados anteriores se les aplicará un incremento de 60€ , por las exigencias técnicas y administrativas que exige la formación bonificada (Formación programada por las empresas) y la responsabilidad que tienen las empresas organizadoras e impartidoras, emanada de la ley 30/2015, por la que se regula el Sistema de Formación Profesional para el empleo en el ámbito laboral.

Mínimo de alumnos

Esta acción formativa no tiene un mínimo de alumnos.

La matrícula se cerrará cuando se hayan alcanzado un número de **100** alumnos.

Nivel de profundidad

Nivel de profundidad 3

(Partiendo de la base de que todos los cursos están dirigidos a un perfil mínimo de Ingeniero, se valorará el curso que presenta con niveles de 1 a 3 de forma que el 1 significará que el curso es de carácter básico, 2 el curso es de carácter medio y 3 el curso es de carácter avanzado.)

Software

El programa CE3X es gratuito y en el curso se incluye información para su su descarga e instalación.

NOTA: Salvo que se especifique lo contrario, el software de los cursos es compatible con entornos Windows en PC. Consultar para otros sistemas operativos y plataformas.

Justificación

La gran variedad de casos dispares que se encuentran a diario con problemática muy concreta por un lado, y la necesidad de destacar en la calidad de nuestros trabajos por otro, son dos causas fundamentales por las que se debería profundizar más en el funcionamiento del programa.

En esta actualidad donde diversos colectivos de técnicos están explotando el nuevo campo que se ha abierto con la certificación energética de los edificios existentes, nos obliga a tener un plus más en la calidad de nuestros certificados, yendo un paso más allá y dando un resultado más real del edificio.

Al mismo tiempo que en una inspección oficial del certificado que emitamos de un edificio, estaremos más seguros de nuestro trabajo realizado.

Objetivos

Con este curso se pretende que el alumno tenga un conocimiento del funcionamiento del programa CE3X más profundo, llegando a controlar más parámetros de los que se consiguen controlar con el curso básico de CE3X.

Contenido

El contenido que ofrecerá el curso es el siguiente:

- Repaso sobre el manejo del programa.
- Cálculo de zona climática para localidades que no se incluyen en las tablas.
- Biblioteca de materiales.
- Puentes térmicos.
- Cálculos de sombras no verticales.
- Calderas.
- Equipos de refrigeración escalonados.
- Grandes terciarios

Desarrollo

El curso se desarrollará en el campus virtual de la plataforma de formación e-learning de COGITI. (campusvirtual.cogitifformacion.es)

El día de inicio del curso los alumnos que hayan formalizado la prematrícula en la plataforma (www.cogitifformacion.es) y hayan hecho efectivo el pago de la misma (bien por pasarela de pago, con tarjeta, directamente en el momento de la matriculación o bien por transferencia o ingreso bancario en el número de cuenta que se indica en la misma), podrán acceder al curso por medio de la plataforma, con las claves que utilizaron para registrarse como usuarios. Desde su perfil en "Mis Matrículas" podrán ver el enlace de acceso al curso.

Al ser la formación e-learning, los alumnos seguirán los distintos temas que se proponen en el curso al ritmo que ellos puedan, y en las horas que mejor se adapten a su horario.

NO se exigirá a los alumnos que estén las horas lectivas propuestas para el curso, aunque el número de horas lectivas indicado en cada curso es el recomendable para alcanzar los objetivos del curso y la adquisición de los conocimientos previstos, cada alumno va siguiendo a su ritmo los contenidos, de igual forma NO se cortará el acceso a la plataforma a aquellos alumnos que superen las horas propuestas para el curso. Sí se tendrá en cuenta que el alumno haya visto todos los contenidos o al menos la gran mayoría (más del 75 %) de los mismos durante el periodo que dura el curso, así como realizado con éxito las tareas o ejercicios, trabajos que se le vayan proponiendo durante el curso.

El alumno, además de ir estudiando los contenidos de los distintos temas, podrá participar en el foro del curso dejando sus dudas o sugerencias o intercambiando opiniones técnicas con otros alumnos, así como respondiendo aquellas que hayan dejado otros compañeros. Asimismo podrá hacer las consultas que estime oportunas al tutor del curso para que se las responda a través de la herramienta de mensajería que posee la plataforma y preferentemente en el mismo foro. Recomendamos encarecidamente el uso del foro por parte de todos los alumnos.

Para la obtención del certificado de aprovechamiento del curso el alumno tendrá que superar los objetivos mínimos marcados por el docente (superación de cuestionarios de evaluación, casos prácticos, participación, etc...).

De igual forma, los alumnos, deberán realizar la encuesta de satisfacción que nos ayudará en la mejora de la calidad de las acciones formativas que proponemos en la plataforma de formación. La encuesta estará accesible en el apartado "Mis matrículas" en la plataforma, a partir de la finalización del curso.

Matrícula

Para ampliar información mandar mail a secretaria@cogitifformacion.es o llamando por teléfono al número 985 73 28 91.

Formación Bonificada

La formación bonificada está dirigida a trabajadores de empresas que estén **contratados por cuenta ajena**, es decir, trabajadores de empresas que, en el momento del comienzo de la acción formativa, coticen a la Seguridad Social por el Régimen General.

Están **excluidos** los autónomos, los funcionarios y el personal laboral al servicio de las Administraciones públicas.

Para beneficiarse de la Formación bonificada la empresa tiene que encontrarse al corriente en el cumplimiento de sus obligaciones tributarias y de la Seguridad Social.

Para aclarar cualquier duda relacionada con nuestros cursos o sobre la bonificación de la FUNDAE, pueden dirigirse a la página web de la plataforma **FORMACIÓN BONIFICADA** donde podrán ver la información de una manera mas detallada, así como descargarse los documentos necesarios para la obtención de esta bonificación.

También pueden ponerse en contacto con nosotros, en el teléfono 985 73 28 91 o en la dirección de correo electrónico secretaria@cogitifformacion.es.

Cálculo y diseño de instalaciones eléctricas de Baja Tensión

JUSTIFICACIÓN

En este curso se darán a conocer de forma concisa el procedimiento de cálculo de una instalación eléctrica en Baja Tensión, así como la descripción y uso de los diversos elementos que la componen.



CONTENIDOS

INTRODUCCIÓN AL CURSO

CONCEPTOS BÁSICOS DE ELECTRICIDAD

DISEÑO DE INSTALACIONES INTERIORES EN VIVIENDAS

PREVISIÓN DE CARGAS

CÁLCULO DE LÍNEAS ELÉCTRICAS

CÁLCULO DE INSTALACIONES DE ENLACE

CÁLCULO DE INSTALACIONES ELÉCTRICAS EN GENERAL. PROYECTOS TIPO

OBJETIVOS

Dotar a los técnicos que participan en el proyecto y ejecución de las instalaciones eléctricas de BT, de las herramientas necesarias para poder llevar a cabo el trabajo encomendado, todo ello de acuerdo con la reglamentación específica vigente, en especial con el REBT (RD 842/2002).



100 horas /
8 semanas



Nivel de profundidad:
Intermedio*

Modalidad:

e-learning

Ampliar información:

web: www.cogitifformacion.es
e-mail: secretaria@cogitifformacion.es
Tlf: 985 73 28 91

* Partiendo de la base de que los cursos están dirigidos a un perfil mínimo de Ingeniero

Modalidad

Modalidad e-learning.

El curso se impartirá integralmente vía Internet en la Plataforma de Formación de COGITI (<https://www.cogitifformacion.es>).

Carga lectiva

100 horas

Duración

8 semanas

Fechas

Apertura matrícula

Cierre matrícula

Comienzo curso

Fin de curso

Precio

Reseña del cálculo de precios

Precio base: 400€. A este precio base se le podrán aplicar los siguientes descuentos:

Descuento	Descripción
Colegiados y Precolegiados: descuento de 200€	Este descuento del 50% se aplica a todos los Colegiados y precolegiados en cualquiera de los colegios, Graduados en Ingeniería rama industrial e Ingenieros Técnicos Industriales que conforman el COGITI y miembros de AERRAITI, siempre que contraten el curso a título individual.
Programa de Becas para Colegiados: descuento de 300€	Todos aquellos Colegiados de Colegios de graduados en ingeniería rama industrial e ingenieros técnicos industriales que estén adheridos a la plataforma o miembros de AERRAITI, podrán acogerse al mismo si cumplen las <u>condiciones del programa de becas</u> , teniendo un 25% de descuento adicional acumulado con el descuento para Colegiados, totalizando un 75% de descuento. Los cursos de Inglés y Alemán, "Mediación para Ingenieros" y "El Sistema Judicial en España" no entran dentro del Programa de Becas.
Acreditación DPC: descuento de 10€	Aquellos colegiados que dispongan de la acreditación DPC en vigor de cualquier nivel, se les aplicará un 5% adicional de descuento sobre el coste de la matrícula del curso. NOTA: Este descuento no es acumulable con el descuento del Programa de Becas.

Descuentos para empresas
Aquellas empresas que deseen beneficiarse de descuentos para los cursos de sus trabajadores podrán firmar sin coste alguno el convenio de colaboración con COGITI. Dicho convenio proporciona un descuento de 100€ (25% sobre el precio base) para alumnos de la empresa que no sean Colegiados, y de 200€ (50% sobre el precio base) para los alumnos que sean Colegiados. Estos descuentos son exclusivos para empleados de empresas y no son compatibles con los descuentos descritos en los apartados anteriores. Las empresas de la Asociación Tecniberia disfrutan de forma implícita de este convenio. Para consultas sobre este tema diríjase a Tecniberia (tlf. 914 313 760)

Descuento para alumnos de entidades con acuerdo con COGITI
Las entidades que tienen acuerdos con COGITI son: • Colegio de Ingenieros Técnicos Agrícolas (tlf. 913 232 828 - 913 159 191) Los alumnos pertenecientes a estas entidades se beneficiarán de un descuento sobre el precio general. Para mas información sobre el mismo, consultar con dichas entidades.

Formación Bonificada
Si se quisiera realizar el curso usando los créditos que todas las empresas disponen para formación y que gestiona la Fundación Estatal para la Formación en el Empleo (antigua Tripartita) a los precios resultantes de los apartados anteriores se les aplicará un incremento de 100€ , por las exigencias técnicas y administrativas que exige la formación bonificada (Formación programada por las empresas) y la responsabilidad que tienen las empresas organizadoras e impartidoras, emanada de la ley 30/2015, por la que se regula el Sistema de Formación Profesional para el empleo en el ámbito laboral.

Mínimo de alumnos

Esta acción formativa no tiene un mínimo de alumnos.

La matrícula se cerrará cuando se hayan alcanzado un número de **100** alumnos.

Nivel de profundidad

Nivel de profundidad 2

(Partiendo de la base de que todos los cursos están dirigidos a un perfil mínimo de Ingeniero, se valorará el curso que presenta con niveles de 1 a 3 de forma que el 1 significará que el curso es de carácter básico, 2 el curso es de carácter medio y 3 el curso es de carácter avanzado.)

Justificación

El REBT, en su instrucción 04 establece la obligatoriedad de ejecutar las instalaciones eléctricas sobre la base de una documentación técnica, la cual revestirá la forma

de Proyecto o de Memoria Técnica de Diseño, dependiendo de la importancia de las mismas.

Este Reglamento supuso cambios significativos con respecto al anterior que databa de 1.973, por ello se hace necesaria una readaptación de los conocimientos ya adquiridos y sobre la forma de aplicar los textos reglamentarios.

Ofrecemos este curso de Cálculo y diseño de instalaciones eléctricas de Baja Tensión, con el que los participantes se prepararán para trabajar como técnico proyectista de las mismas.

En este curso se darán a conocer de forma concisa el procedimiento de cálculo de una instalación eléctrica en Baja Tensión, así como la descripción y uso de los diversos elementos que la componen.

El curso se ha planificado con un sentido eminentemente práctico y de consulta. Se concentra en el desarrollo de aplicaciones prácticas exentas en todo lo posible de teorización, destacando las ideas generales y básicas de todo proyecto de instalación eléctrica de BT.

Objetivos

Dotar a los técnicos que participan en el proyecto y ejecución de las instalaciones eléctricas de BT, de las herramientas necesarias para poder llevar a cabo el trabajo encomendado, todo ello de acuerdo con la reglamentación específica vigente, en especial con el REBT (RD 842/2002).

El participante podrá desarrollar ejemplos concretos de varios proyectos correspondientes a instalaciones en viviendas y edificios de viviendas, así como instalaciones en locales comerciales y otras instalaciones del sector servicios.

Docente

D. Emilio Carrasco (autor del curso)

Contenido

TEMA 1: INTRODUCCIÓN AL CURSO

- Normativa aplicable a proyectos de Baja Tensión.
- Reglamento Electrotécnico para Baja Tensión.
- Real Decreto 1955/2000.
- Guía Norma UNE 20460.
- Guía de interpretación del REBT.
- Rincón de la nostalgia (todos los reglamentos desde 1930).

TEMA 2: CONCEPTOS BÁSICOS DE ELECTRICIDAD

- Conceptos básicos de electricidad. Fórmulas eléctricas.
- Parte teórica.
- Parte práctica.
- Hoja Excel. Conceptos básicos de electricidad.
- Test sobre los artículos del REBT.
- Test sobre definiciones eléctricas (ITC-BT-01).

TEMA 3: DISEÑO DE INSTALACIONES INTERIORES EN VIVIENDAS.

- Instalaciones interiores en viviendas.
- Parte teórica.
- Parte práctica.
- Hoja Excel. Diseño de instalaciones interiores en viviendas.
- Catálogos de fabricantes de material eléctrico.
- Circulares ASELEC.
- Test instalaciones interiores en viviendas.

TEMA 4: PREVISIÓN DE CARGAS.

- Previsión de cargas.
- Parte teórica.
- Parte práctica.
- Hoja Excel. Previsión de cargas.
- Tests previsión de cargas.

TEMA 5: CÁLCULO DE LÍNEAS ELÉCTRICAS.

- Elementos de protección eléctrica.
- El diferencial y la puesta a tierra.
- Cálculo de líneas eléctricas de BT. Cálculo por calentamiento.
- Cálculo de líneas eléctricas de BT. Cálculo por caída de tensión.
- Equilibrado y cálculo de circuitos eléctricos.
- Parte teórica.
- Tabla de rendimiento de motores.
- Parte práctica.
- Hoja Excel. Cálculo de líneas.
- Guías y manuales.
- Tests sistemas de instalación.

TEMA 6: CÁLCULO DE INSTALACIONES DE ENLACE.

- Instalaciones de enlace.
- Parte teórica.
- Parte práctica.
- Hoja Excel. Instalaciones de enlace.
- Normas de compañías suministradoras.
- Tests instalaciones de enlace.

TEMA 7: CÁLCULO DE INSTALACIONES ELÉCTRICAS EN GENERAL. PROYECTOS TIPO.

- Instalaciones eléctricas en garajes.
- Parte teórica.
- Parte práctica.
- Instrucciones delegación de industria sobre instalación eléctrica en garajes.
- Instrucciones delegación de industria sobre locales de pública concurrencia.
- Memorias técnicas de diseño de diversas comunidades.
- Test locales de pública concurrencia.

TEMA 8. PARA SABER MÁS.

- Designación de los cables eléctricos de BT.
- Guía de utilización de cables eléctricos de BT.
- Borrador ITC-BT 052. Infraestructura de recarga vehículos eléctricos.
- Factores de corrección para conductores eléctricos.
- Balance de potencias en instalaciones eléctricas.
- Coordinación de protecciones eléctricas BT.
- Comprobación de instalaciones por cortocircuito.
- Cálculo de corrientes de cortocircuito.
- Cargas en punta y cargas distribuidas.
- "Desclasificación de garajes".
- Verificación de instalaciones eléctricas BT.
- Fusibles y portafusibles.
- Las instalaciones fotovoltaicas y el REBT.

NOTA: En la "parte práctica" de cada tema se proponen una serie de prácticas que hay que enviar para su corrección. Obtiene certificado de aprovechamiento el participante que envía dichas prácticas.

Desarrollo

El curso se desarrollará en el campus virtual de la plataforma de formación e-learning de COGITI. (campusvirtual.cogitifformacion.es)

El día de inicio del curso los alumnos que hayan formalizado la prematrícula en la plataforma (www.cogitifformacion.es) y hayan hecho efectivo el pago de la misma (bien por pasarela de pago, con tarjeta, directamente en el momento de la matriculación o bien por transferencia o ingreso bancario en el número de cuenta que se indica en la misma), podrán acceder al curso por medio de la plataforma, con las claves que utilizaron para registrarse como usuarios. Desde su perfil en "Mis Matrículas" podrán ver el enlace de acceso al curso.

Al ser la formación e-learning, los alumnos seguirán los distintos temas que se proponen en el curso al ritmo que ellos puedan, y en las horas que mejor se adapten a su horario.

NO se exigirá a los alumnos que estén las horas lectivas propuestas para el curso, aunque el número de horas lectivas indicado en cada curso es el recomendable para alcanzar los objetivos del curso y la adquisición de los conocimientos previstos, cada alumno va siguiendo a su ritmo los contenidos, de igual forma NO se cortará el acceso a la plataforma a aquellos alumnos que superen las horas propuestas para el curso. Sí se tendrá en cuenta que el alumno haya visto todos los contenidos o al menos la gran mayoría (más del 75 %) de los mismos durante el periodo que dura el curso, así como realizado con éxito las tareas o ejercicios, trabajos que se le vayan proponiendo durante el curso.

El alumno, además de ir estudiando los contenidos de los distintos temas, podrá participar en el foro del curso dejando sus dudas o sugerencias o intercambiando opiniones técnicas con otros alumnos, así como respondiendo aquellas que hayan dejado otros compañeros. Asimismo podrá hacer las consultas que estime oportunas al tutor del curso para que se las responda a través de la herramienta de mensajería que posee la plataforma y preferentemente en el mismo foro. Recomendamos encarecidamente el uso del foro por parte de todos los alumnos.

Para la obtención del certificado de aprovechamiento del curso el alumno tendrá que superar los objetivos mínimos marcados por el docente (superación de cuestionarios de evaluación, casos prácticos, participación, etc...).

De igual forma, los alumnos, deberán realizar la encuesta de satisfacción que nos ayudará en la mejora de la calidad de las acciones formativas que proponemos en la plataforma de formación. La encuesta estará accesible en el apartado "Mis matrículas" en la plataforma, a partir de la finalización del curso.

Matrícula

Para ampliar información mandar mail a secretaria@cogitifformacion.es o llamando por teléfono al número 985 73 28 91.

Formación Bonificada

La formación bonificada está dirigida a trabajadores de empresas que estén **contratados por cuenta ajena**, es decir, trabajadores de empresas que, en el momento del comienzo de la acción formativa, coticen a la Seguridad Social por el Régimen General.

Están **excluidos** los autónomos, los funcionarios y el personal laboral al servicio de las Administraciones públicas.

Para beneficiarse de la Formación bonificada la empresa tiene que encontrarse al corriente en el cumplimiento de sus obligaciones tributarias y de la Seguridad Social.

Para aclarar cualquier duda relacionada con nuestros cursos o sobre la bonificación de la FUNDAE, pueden dirigirse a la página web de la plataforma **FORMACIÓN BONIFICADA** donde podrán ver la información de una manera mas detallada, así como descargarse los documentos necesarios para la obtención de esta bonificación.

También pueden ponerse en contacto con nosotros, en el teléfono 985 73 28 91 o en la dirección de correo electrónico secretaria@cogitifformacion.es.

Interpretación y optimización de tarifas eléctricas. Eficiencia en el suministro de energía

JUSTIFICACIÓN

La energía eléctrica que absorben nuestras instalaciones no la podemos suprimir, posiblemente tampoco la podemos reducir. Pero lo que si podemos es adaptarnos a la tarifa que más nos interese, efectuar mejoras que reduzcan los términos a pagar y mantener las instalaciones en buen estado de uso.



CONTENIDOS

TARIFAS ELÉCTRICAS, NORMATIVA Y DEFINICIONES

EL MERCADO DE LA ENERGÍA ELÉCTRICA

TARIFAS ELÉCTRICAS REGULADAS

CONTRATACIÓN DEL SUMINISTRO ELÉCTRICO EN EL MERCADO LIBERALIZADO

OPTIMIZACIÓN DE LA FACTURA ELÉCTRICA Y EFICIENCIA ENERGÉTICA

PARA SABER MÁS. CASOS PRÁCTICOS

OBJETIVOS

Capacitar a los participantes en el conocimiento de la normativa referente a tarificación y contratación eléctrica, para que puedan asesorar a cualquier usuario sobre los distintos tipos de tarificación a que pueda acogerse.



80 horas /
6 semanas



Nivel de profundidad:
Intermedio*

Modalidad:
e-learning

Ampliar información:

web: www.cogitiformacion.es
e-mail: secretaria@cogitiformacion.es
Tlf: 985 73 28 91

* Partiendo de la base de que los cursos están dirigidos a un perfil mínimo de Ingeniero

Modalidad

Modalidad e-learning.

El curso se impartirá integralmente vía Internet en la Plataforma de Formación de COGITI (<https://www.cogitiformacion.es>).

Carga lectiva

80 horas

Duración

6 semanas

Fechas

Apertura matrícula
10 de Agosto de 2017

Cierre matrícula
27 de Septiembre de 2017

Comienzo curso
25 de Septiembre de 2017

Fin de curso
5 de Noviembre de 2017

Precio

Reseña del cálculo de precios

Precio base: 320€. A este precio base se le podrán aplicar los siguientes descuentos:

Descuento	Descripción
Colegiados y Precolegiados: descuento de 160€	Este descuento del 50% se aplica a todos los Colegiados y precolegiados en cualquiera de los colegios, Graduados en Ingeniería rama industrial e Ingenieros Técnicos Industriales que conforman el COGITI y miembros de AERRAITI, siempre que contraten el curso a título individual.
Programa de Becas para Colegiados: descuento de 240€	Todos aquellos Colegiados de Colegios de graduados en ingeniería rama industrial e ingenieros técnicos industriales que estén adheridos a la plataforma o miembros de AERRAITI, podrán acogerse al mismo si cumplen las <u>condiciones del programa de becas</u> , teniendo un 25% de descuento adicional acumulado con el descuento para Colegiados, totalizando un 75% de descuento. Los cursos de Inglés y Alemán, "Mediación para Ingenieros" y "El Sistema Judicial en España" no entran dentro del Programa de Becas.
Acreditación DPC: descuento de 8€	Aquellos colegiados que dispongan de la acreditación DPC en vigor de cualquier nivel, se les aplicará un 5% adicional de descuento sobre el coste de la matrícula del curso. NOTA: Este descuento no es acumulable con el descuento del Programa de Becas.

Descuentos para empresas
Aquellas empresas que deseen beneficiarse de descuentos para los cursos de sus trabajadores podrán firmar sin coste alguno el <u>convenio de colaboración con COGITI</u> . Dicho convenio proporciona un descuento de 80€ (25% sobre el precio base) para alumnos de la empresa que no sean Colegiados, y de 160€ (50% sobre el precio base) para los alumnos que sean Colegiados. Estos descuentos son exclusivos para empleados de empresas y no son compatibles con los descuentos descritos en los apartados anteriores. Las empresas de la Asociación Tecniberia disfrutan de forma implícita de este convenio. Para consultas sobre este tema diríjase a Tecniberia (tlf. 914 313 760)

Descuento para alumnos de entidades con acuerdo con COGITI
Las entidades que tienen acuerdos con COGITI son: <ul style="list-style-type: none">• Colegio de Ingenieros Técnicos Agrícolas (tlf. 913 232 828 - 913 159 191) Los alumnos pertenecientes a estas entidades se beneficiarán de un descuento sobre el precio general. Para mas información sobre el mismo, consultar con dichas entidades.

Formación Bonificada
Si se quisiera realizar el curso usando los créditos que todas las empresas disponen para formación y que gestiona la Fundación Estatal para la Formación en el Empleo (antigua Tripartita) a los precios resultantes de los apartados anteriores se les aplicará un incremento de 80€ , por las exigencias técnicas y administrativas que exige la formación bonificada (Formación programada por las empresas) y la responsabilidad que tienen las empresas organizadoras e impartidoras, emanada de la ley 30/2015, por la que se regula el Sistema de Formación Profesional para el empleo en el ámbito laboral.

Mínimo de alumnos

Esta acción formativa no tiene un mínimo de alumnos.

La matrícula se cerrará cuando se hayan alcanzado un número de **100** alumnos.

Nivel de profundidad

Nivel de profundidad 2

(Partiendo de la base de que todos los cursos están dirigidos a un perfil mínimo de Ingeniero, se valorará el curso que presenta con niveles de 1 a 3 de forma que el 1 significará que el curso es de carácter básico, 2 el curso es de carácter medio y 3 el curso es de carácter avanzado.)

Justificación

La energía eléctrica que absorben nuestras instalaciones no la podemos suprimir, posiblemente tampoco la podamos reducir. Pero lo que si podemos es adaptarnos a la tarifa que más nos interese, efectuar mejoras que reduzcan los términos a pagar y mantener las instalaciones en buen estado de uso.

Con solo atender a las tres premisas anteriores podremos optimizar en muchos casos el gasto que nos origina el suministro eléctrico.

En este curso interpretaremos todos los tipos de facturas eléctricas, tanto en baja como en alta tensión.

Haciendo un estudio pormenorizado sobre un periodo de tiempo, anual como mínimo, podemos sacar conclusiones que nos lleven a cambiar de tarifa, a cambiar de tipo dentro de la misma tarifa, o bien a instalar dispositivos que nos hagan reducir el gasto.

Si conseguimos optimizar nuestras instalaciones, reduciendo el gasto al mínimo posible, sin padecer cortes intempestivos de suministro; no solamente nos beneficiaremos nosotros, también las compañías eléctricas saldrán beneficiadas, aunque parezca una paradoja, pues obtendrían el máximo rendimiento de sus redes y centros de distribución.

El desarrollo del curso será eminentemente práctico, con numerosos ejemplos de interpretación y optimización de facturas eléctricas.

Objetivos

Capacitar a los participantes en el conocimiento de la normativa referente a tarificación y contratación eléctrica, para que puedan asesorar a cualquier usuario sobre los distintos tipos de tarificación a que pueda acogerse.

Interpretar facturas emitidas en relación con los consumos efectuados por los clientes del suministro.

Se presentarán ejemplos de facturas reales y teóricas tanto en Baja como en Alta Tensión que serán analizadas de acuerdo con los criterios técnicos estudiados,

Se optimizarán las facturas presentadas, de manera que se haga un uso eficiente del contrato de energía eléctrica.

Docente

Emilio Carrasco Sánchez

Contenido

TEMA 1: TARIFAS ELÉCTRICAS, NORMATIVA Y DEFINICIONES.

Tarifas eléctricas, normativa y definiciones.

Práctica tema 1: Tarifas eléctricas, normativa y definiciones.

TEMA 2: EL MERCADO DE LA ENERGÍA ELÉCTRICA.

El mercado de la energía eléctrica.

Práctica tema 2: El mercado de la energía eléctrica.

TEMA 3: TARIFAS ELÉCTRICAS REGULADAS.

Tarifas eléctricas de último recurso y PVPC.

Interpretación de factura, tarifa TUR sin DH.

Verificación de factura en PVPC.

Práctica tema 3: Tarifas eléctricas reguladas.

TEMA 4: CONTRATACIÓN DEL SUMINISTRO ELÉCTRICO EN EL MERCADO LIBERALIZADO.

Contratación de suministro eléctrico en el mercado liberalizado.

Interpretación de factura, tarifa 2.0DHA.

Interpretación de factura, tarifa 2.1A.

Interpretación de factura, tarifa 2.1DHA.

Interpretación de factura, tarifa 3.0A.

Interpretación de factura, tarifa 3.1A.

Interpretación de factura, tarifa 6.1.

Potencia a facturar con máxímetro.

Término de energía reactiva.

Práctica tema 4: Contratación de suministro eléctrico en el mercado liberalizado.

TEMA 5: OPTIMIZACIÓN DE LA FACTURA ELÉCTRICA Y EFICIENCIA ENERGÉTICA.

Optimización de la factura eléctrica y eficiencia energética.

Práctica tema 5: Optimización de la factura eléctrica y eficiencia energética.

TEMA 6: PARA SABER MÁS. CASOS PRÁCTICOS.

Contratos de temporada.

Medida con máxímetro.

Suministro en Alta y medida en Baja Tensión. Penalizaciones.

Compensación de energía reactiva.

Práctica tema 6: Para saber más.

Desarrollo

El curso se desarrollará en el campus virtual de la plataforma de formación e-learning de COGITI. (campusvirtual.cogitformacion.es)

El día de inicio del curso los alumnos que hayan formalizado la prematrícula en la plataforma (www.cogitformacion.es) y hayan hecho efectivo el pago de la misma (bien por pasarela de pago, con tarjeta, directamente en el momento de la matriculación o bien por transferencia o ingreso bancario en el número de cuenta que se

indica en la misma), podrán acceder al curso por medio de la plataforma, con las claves que utilizaron para registrarse como usuarios. Desde su perfil en "Mis Matrículas" podrán ver el enlace de acceso al curso.

Al ser la formación e-learning, los alumnos seguirán los distintos temas que se proponen en el curso al ritmo que ellos puedan, y en las horas que mejor se adapten a su horario.

NO se exigirá a los alumnos que estén las horas lectivas propuestas para el curso, aunque el número de horas lectivas indicado en cada curso es el recomendable para alcanzar los objetivos del curso y la adquisición de los conocimientos previstos, cada alumno va siguiendo a su ritmo los contenidos, de igual forma NO se cortará el acceso a la plataforma a aquellos alumnos que superen las horas propuestas para el curso. Sí se tendrá en cuenta que el alumno haya visto todos los contenidos o al menos la gran mayoría (más del 75 %) de los mismos durante el periodo que dura el curso, así como realizado con éxito las tareas o ejercicios, trabajos que se le vayan proponiendo durante el curso.

El alumno, además de ir estudiando los contenidos de los distintos temas, podrá participar en el foro del curso dejando sus dudas o sugerencias o intercambiando opiniones técnicas con otros alumnos, así como respondiendo aquellas que hayan dejado otros compañeros. Asimismo podrá hacer las consultas que estime oportunas al tutor del curso para que se las responda a través de la herramienta de mensajería que posee la plataforma y preferentemente en el mismo foro. Recomendamos encarecidamente el uso del foro por parte de todos los alumnos.

Para la obtención del certificado de aprovechamiento del curso el alumno tendrá que superar los objetivos mínimos marcados por el docente (superación de cuestionarios de evaluación, casos prácticos, participación, etc...).

De igual forma, los alumnos, deberán realizar la encuesta de satisfacción que nos ayudará en la mejora de la calidad de las acciones formativas que proponemos en la plataforma de formación. La encuesta estará accesible en el apartado "Mis matrículas" en la plataforma, a partir de la finalización del curso.

Matrícula

Para ampliar información mandar mail a secretaria@cogitiformacion.es o llamando por teléfono al número 985 73 28 91.

Formación Bonificada

La formación bonificada está dirigida a trabajadores de empresas que estén **contratados por cuenta ajena**, es decir, trabajadores de empresas que, en el momento del comienzo de la acción formativa, coticen a la Seguridad Social por el Régimen General.

Están **excluidos** los autónomos, los funcionarios y el personal laboral al servicio de las Administraciones públicas.

Para beneficiarse de la Formación bonificada la empresa tiene que encontrarse al corriente en el cumplimiento de sus obligaciones tributarias y de la Seguridad Social.

Para aclarar cualquier duda relacionada con nuestros cursos o sobre la bonificación de la FUNDAE, pueden dirigirse a la página web de la plataforma **FORMACIÓN BONIFICADA** donde podrán ver la información de una manera mas detallada, así como descargarse los documentos necesarios para la obtención de esta bonificación.

También pueden ponerse en contacto con nosotros, en el teléfono 985 73 28 91 o en la dirección de correo electrónico secretaria@cogitiformacion.es.

Diseño avanzado de instalaciones eléctricas de Baja Tensión

JUSTIFICACIÓN

Actualmente, y debido al desarrollo tecnológico y del conocimiento, la calidad y explotación de las instalaciones eléctricas pueden dar un salto cualitativo importante, pero para ello se necesitan tener unos conocimientos, los cuales son los que se desarrollan en este curso.

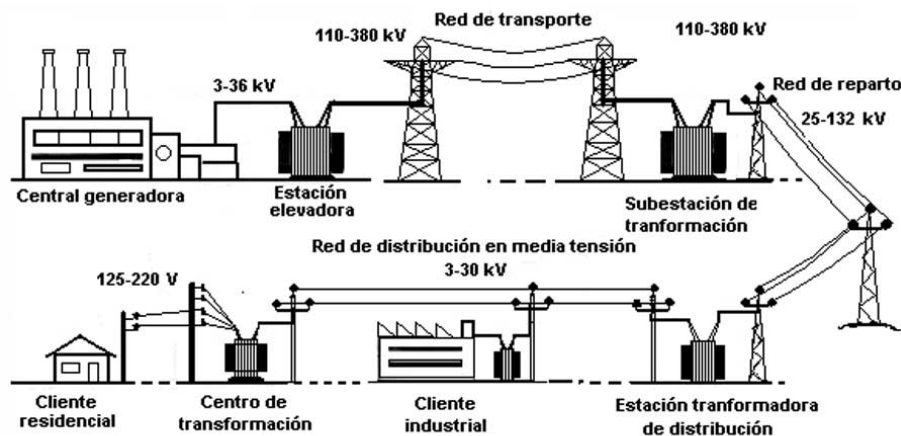

CONTENIDOS

- Repaso de algunos conocimientos básicos
- Supervisión y control de las instalaciones eléctricas
- Selectividad y Filiación de protecciones
- Filiación entre interruptores automáticos
- Ejemplos de cálculo
- Baterías de condensadores y filtrado de armónicos
- Grupos electrógenos y los SAI
- Instalaciones de corriente continua

OBJETIVOS

Proporcionar a los asistentes una formación suficiente para poder desarrollar estudios, proyectos y dirección facultativa de instalaciones eléctricas de baja tensión, que requieran un alto grado de conocimiento.



60 horas /
4 semanas



Nivel de profundidad:
Avanzado*

Modalidad:
e-learning

Ampliar información:

web: www.cogitifformacion.es
e-mail: secretaria@cogitifformacion.es
Tlf: 985 73 28 91

* Partiendo de la base de que los cursos están dirigidos a un perfil mínimo de Ingeniero

Presentación

http://videos001.cogitifformacion.s3.amazonaws.com/0410-diseno-avanzado-baja-tension/video_presentacion_2.mp4

Modalidad

Modalidad e-learning.

El curso se impartirá integralmente vía Internet en la Plataforma de Formación de COGITI (<https://www.cogitifformacion.es>).

Carga lectiva

60 horas

Duración

4 semanas

Fechas

Apertura matrícula

31 de Agosto de 2017

Cierre matrícula

27 de Septiembre de 2017

Comienzo curso

25 de Septiembre de 2017

Fin de curso

22 de Octubre de 2017

Precio

Reseña del cálculo de precios

Precio base: 240€. A este precio base se le podrán aplicar los siguientes descuentos:

Descuento	Descripción
Colegiados y Precolegiados: descuento de 120€	Este descuento del 50% se aplica a todos los Colegiados y precolegiados en cualquiera de los colegios, Graduados en Ingeniería rama industrial e Ingenieros Técnicos Industriales que conforman el COGITI y miembros de AERRAITI, siempre que contraten el curso a título individual.
Programa de Becas para Colegiados: descuento de 180€	Todos aquellos Colegiados de Colegios de graduados en ingeniería rama industrial e ingenieros técnicos industriales que estén adheridos a la plataforma o miembros de AERRAITI, podrán acogerse al mismo si cumplen las <u>condiciones del programa de becas</u> , teniendo un 25% de descuento adicional acumulado con el descuento para Colegiados, totalizando un 75% de descuento. Los cursos de Inglés y Alemán, "Mediación para Ingenieros" y "El Sistema Judicial en España" no entran dentro del Programa de Becas.
Acreditación DPC: descuento de 6€	Aquellos colegiados que dispongan de la acreditación DPC en vigor de cualquier nivel, se les aplicará un 5% adicional de descuento sobre el coste de la matrícula del curso. NOTA: Este descuento no es acumulable con el descuento del Programa de Becas.

Descuentos para empresas
Aquellas empresas que deseen beneficiarse de descuentos para los cursos de sus trabajadores podrán firmar sin coste alguno el convenio de colaboración con COGITI. Dicho convenio proporciona un descuento de 60€ (25% sobre el precio base) para alumnos de la empresa que no sean Colegiados, y de 120€ (50% sobre el precio base) para los alumnos que sean Colegiados. Estos descuentos son exclusivos para empleados de empresas y no son compatibles con los descuentos descritos en los apartados anteriores. Las empresas de la Asociación Tecniberia disfrutan de forma implícita de este convenio. Para consultas sobre este tema diríjase a Tecniberia (tlf. 914 313 760)

Descuento para alumnos de entidades con acuerdo con COGITI
Las entidades que tienen acuerdos con COGITI son: <ul style="list-style-type: none">• Colegio de Ingenieros Técnicos Agrícolas (tlf. 913 232 828 - 913 159 191) Los alumnos pertenecientes a estas entidades se beneficiarán de un descuento sobre el precio general. Para mas información sobre el mismo, consultar con dichas entidades.

Formación Bonificada
Si se quisiera realizar el curso usando los créditos que todas las empresas disponen para formación y que gestiona la Fundación Estatal para la Formación en el Empleo (antigua Tripartita) a los precios resultantes de los apartados anteriores se les aplicará un incremento de 60€ , por las exigencias técnicas y administrativas que exige la formación bonificada (Formación programada por las empresas) y la responsabilidad que tienen las empresas organizadoras e impartidoras, emanada de la ley 30/2015, por la que se regula el Sistema de Formación Profesional para el empleo en el ámbito laboral.

Mínimo de alumnos

Esta acción formativa no tiene un mínimo de alumnos.

La matrícula se cerrará cuando se hayan alcanzado un número de **100** alumnos.

Nivel de profundidad

Nivel de profundidad 3

(Partiendo de la base de que todos los cursos están dirigidos a un perfil mínimo de Ingeniero, se valorará el curso que presenta con niveles de 1 a 3 de forma que el 1 significará que el curso es de carácter básico, 2 el curso es de carácter medio y 3 el curso es de carácter avanzado.)

Perfil de Destinatarios

El presente curso es de nivel 3. Esto implica que se supondrá que los alumnos ya sabrán: cálculo y selección de conductores eléctricos; tipos de potencias y coseno de phi; características de una conexión triángulo y de una estrella; cálculo de puestas a tierra; aplicación, diferencia y dimensionado de magnetotérmicos, diferenciales y fusibles.

Justificación

Actualmente, y debido al desarrollo tecnológico y del conocimiento, la calidad y explotación de las instalaciones eléctricas pueden dar un salto cualitativo importante, pero para ello se necesitan tener unos conocimientos, los cuales son los que se desarrollan en este curso. Algunas de las cuestiones que se tratan son:

El Reglamento de Baja tensión, permite utilizar esquemas de conexión a tierra IT y TN, pero... ¿cómo se diseñan y se calculan?

Por otra parte, dicho reglamento establece que las protecciones eléctricas han de estar coordinadas, de tal forma que salte la protección que esté más cerca del fallo (selectividad), pero... ¿Cómo se hace?

Existen equipos (baterías de condensadores, interruptores, maquinaria, analizadores de redes, etc.) que permiten ser conectados a una red de comunicación, para poder ser gestionados mediante un PC, pero... ¿Cómo se puede hacer?

En el presente curso se responderán a éstas y otras muchas cuestiones que son importantes para poder desarrollar instalaciones eléctricas avanzadas.

Objetivos

Proporcionar a los asistentes una formación suficiente para poder desarrollar estudios, proyectos y dirección facultativa de instalaciones eléctricas de baja tensión, que requieran un alto grado de conocimiento.

Docente

José Luis Rodríguez Espantoso, Ingeniero técnico industrial e Ingeniero europeo en la disciplina de ingeniería industrial.

Ingeniero proyectista y Director de obra. Profesor asociado de la UPC.

[Consulte su perfil completo.](#)

Contenido

Repaso de algunos conocimientos básicos:

- Partes que conforman una instalación eléctrica de MT y BT
- Aparataje de uso industrial.

Supervisión y control de las instalaciones eléctricas

- Terminología
- Modelo OSI
- Modelo TCP / IP
- Comunicación industrial vía bus

Selectividad y Filiación de protecciones

- Selectividad clásica entre interruptores automáticos
- Selectividad entre interruptores diferenciales

Filiación entre interruptores automáticos

- Esquemas de conexión a tierra (régimen de neutro)
- TT, TN, IT

Ejemplos de cálculo

- Choques eléctricos
- Efectos de la corriente eléctrica por el cuerpo humano

Baterías de condensadores y filtrado de armónicos

- Tipos, características y regulación
- Cálculo de la amortización de baterías

Grupos electrógenos y los SAI.

- Tipos y características de conexión

Instalaciones de corriente continua

- Tipología de redes
- Elección de los dispositivos de protección.

Desarrollo

El curso se desarrollará en el campus virtual de la plataforma de formación e-learning de COGITI. (campusvirtual.cogitifformacion.es)

El día de inicio del curso los alumnos que hayan formalizado la prematrícula en la plataforma (www.cogitifformacion.es) y hayan hecho efectivo el pago de la misma (bien por pasarela de pago, con tarjeta, directamente en el momento de la matriculación o bien por transferencia o ingreso bancario en el número de cuenta que se indica en la misma), podrán acceder al curso por medio de la plataforma, con las claves que utilizaron para registrarse como usuarios. Desde su perfil en "Mis Matrículas" podrán ver el enlace de acceso al curso.

Al ser la formación e-learning, los alumnos seguirán los distintos temas que se proponen en el curso al ritmo que ellos puedan, y en las horas que mejor se adapten a su horario.

NO se exigirá a los alumnos que estén las horas lectivas propuestas para el curso, aunque el número de horas lectivas indicado en cada curso es el recomendable

para alcanzar los objetivos del curso y la adquisición de los conocimientos previstos, cada alumno va siguiendo a su ritmo los contenidos, de igual forma NO se cortará el acceso a la plataforma a aquellos alumnos que superen las horas propuestas para el curso. Sí se tendrá en cuenta que el alumno haya visto todos los contenidos o al menos la gran mayoría (más del 75 %) de los mismos durante el período que dura el curso, así como realizado con éxito las tareas o ejercicios, trabajos que se le vayan proponiendo durante el curso.

El alumno, además de ir estudiando los contenidos de los distintos temas, podrá participar en el foro del curso dejando sus dudas o sugerencias o intercambiando opiniones técnicas con otros alumnos, así como respondiendo aquellas que hayan dejado otros compañeros. Asimismo podrá hacer las consultas que estime oportunas al tutor del curso para que se las responda a través de la herramienta de mensajería que posee la plataforma y preferentemente en el mismo foro. Recomendamos encarecidamente el uso del foro por parte de todos los alumnos.

Para la obtención del certificado de aprovechamiento del curso el alumno tendrá que superar los objetivos mínimos marcados por el docente (superación de cuestionarios de evaluación, casos prácticos, participación, etc...).

De igual forma, los alumnos, deberán realizar la encuesta de satisfacción que nos ayudará en la mejora de la calidad de las acciones formativas que proponemos en la plataforma de formación. La encuesta estará accesible en el apartado "Mis matrículas" en la plataforma, a partir de la finalización del curso.

Matrícula

Para ampliar información mandar mail a secretaria@cogitiformacion.es o llamando por teléfono al número 985 73 28 91.

Formación Bonificada

La formación bonificada está dirigida a trabajadores de empresas que estén **contratados por cuenta ajena**, es decir, trabajadores de empresas que, en el momento del comienzo de la acción formativa, coticen a la Seguridad Social por el Régimen General.

Están **excluidos** los autónomos, los funcionarios y el personal laboral al servicio de las Administraciones públicas.

Para beneficiarse de la Formación bonificada la empresa tiene que encontrarse al corriente en el cumplimiento de sus obligaciones tributarias y de la Seguridad Social.

Para aclarar cualquier duda relacionada con nuestros cursos o sobre la bonificación de la FUNDAE, pueden dirigirse a la página web de la plataforma **FORMACIÓN BONIFICADA** donde podrán ver la información de una manera mas detallada, así como descargarse los documentos necesarios para la obtención de esta bonificación.

También pueden ponerse en contacto con nosotros, en el teléfono 985 73 28 91 o en la dirección de correo electrónico secretaria@cogitiformacion.es.

Redacción de informes con MS Word

JUSTIFICACIÓN

La capacidad de confeccionar informes correctamente es cada vez más necesaria en un mercado global altamente competitivo.

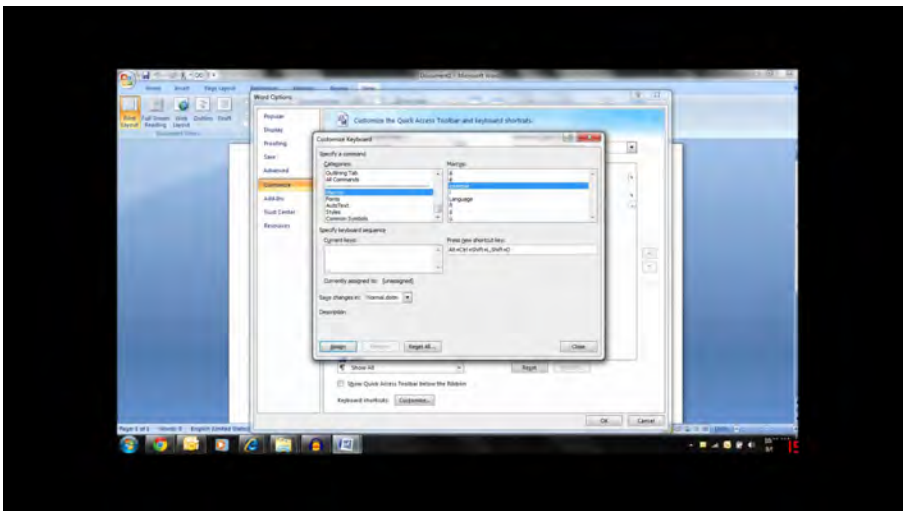

CONTENIDOS

Estilos
Plantillas de documentos
Notas al pie
Títulos de fotos
Protección de documentos
Manejo de marcas
Diseño de tablas
Formulas con tablas

OBJETIVOS

En este curso, aprenderemos herramientas avanzadas de Microsoft Word® para que nuestros informes cumplan todos estos requisitos y a la vez, crear modelos que nos simplifiquen su confección mediante plantillas.

40 horas /
3 semanas

Nivel de profundidad:
Avanzado*

Modalidad:
e-learning

Ampliar información:
web: www.cogitifformacion.es
e-mail: secretaria@cogitifformacion.es
Tlf: 985 73 28 91

* Partiendo de la base de que los cursos están dirigidos a un perfil mínimo de Ingeniero

Modalidad

Modalidad e-learning.

El curso se impartirá integralmente vía Internet en la Plataforma de Formación de COGITI (<https://www.cogitifformacion.es>).

Carga lectiva

40 horas

Duración

3 semanas

Fechas

Apertura matrícula	Cierre matrícula	Comienzo curso	Fin de curso
31 de Agosto de 2017	27 de Septiembre de 2017	25 de Septiembre de 2017	15 de Octubre de 2017

Precio

Reseña del cálculo de precios

Precio base: 160€. A este precio base se le podrán aplicar los siguientes descuentos:

Descuento	Descripción
Colegiados y Precolegiados: descuento de 80€	Este descuento del 50% se aplica a todos los Colegiados y precolegiados en cualquiera de los colegios, Graduados en Ingeniería rama industrial e Ingenieros Técnicos Industriales que conforman el COGITI y miembros de AERRAITI, siempre que contraten el curso a título individual.
Programa de Becas para Colegiados: descuento de 120€	Todos aquellos Colegiados de Colegios de graduados en ingeniería rama industrial e ingenieros técnicos industriales que estén adheridos a la plataforma o miembros de AERRAITI, podrán acogerse al mismo si cumplen las <u>condiciones del programa de becas</u> , teniendo un 25% de descuento adicional acumulado con el descuento para Colegiados, totalizando un 75% de descuento. Los cursos de Inglés y Alemán, "Mediación para Ingenieros" y "El Sistema Judicial en España" no entran dentro del Programa de Becas.
Acreditación DPC: descuento de 4€	Aquellos colegiados que dispongan de la acreditación DPC en vigor de cualquier nivel, se les aplicará un 5% adicional de descuento sobre el coste de la matrícula del curso. NOTA: Este descuento no es acumulable con el descuento del Programa de Becas.

Descuentos para empresas
Aquellas empresas que deseen beneficiarse de descuentos para los cursos de sus trabajadores podrán firmar sin coste alguno el <u>convenio de colaboración con COGITI</u> . Dicho convenio proporciona un descuento de 40€ (25% sobre el precio base) para alumnos de la empresa que no sean Colegiados, y de 80€ (50% sobre el precio base) para los alumnos que sean Colegiados. Estos descuentos son exclusivos para empleados de empresas y no son compatibles con los descuentos descritos en los apartados anteriores. Las empresas de la Asociación Tecniberia disfrutan de forma implícita de este convenio. Para consultas sobre este tema diríjase a Tecniberia (tlf. 914 313 760)

Descuento para alumnos de entidades con acuerdo con COGITI
Las entidades que tienen acuerdos con COGITI son: <ul style="list-style-type: none">• Colegio de Ingenieros Técnicos Agrícolas (tlf. 913 232 828 - 913 159 191) Los alumnos pertenecientes a estas entidades se beneficiarán de un descuento sobre el precio general. Para mas información sobre el mismo, consultar con dichas entidades.

Formación Bonificada
Si se quisiera realizar el curso usando los créditos que todas las empresas disponen para formación y que gestiona la Fundación Estatal para la Formación en el Empleo (antigua Tripartita) a los precios resultantes de los apartados anteriores se les aplicará un incremento de 40€ , por las exigencias técnicas y administrativas que exige la formación bonificada (Formación programada por las empresas) y la responsabilidad que tienen las empresas organizadoras e impartidoras, emanada de la ley 30/2015, por la que se regula el Sistema de Formación Profesional para el empleo en el ámbito laboral.

Mínimo de alumnos

Para que la acción formativa pueda llevarse a cabo se necesitará un número mínimo de **5** alumnos.

La matrícula se cerrará cuando se hayan alcanzado un número de **100** alumnos.

Nivel de profundidad

Nivel de profundidad 3

(Partiendo de la base de que todos los cursos están dirigidos a un perfil mínimo de Ingeniero, se valorará el curso que presenta con niveles de 1 a 3 de forma que el 1 significará que el curso es de carácter básico, 2 el curso es de carácter medio y 3 el curso es de carácter avanzado.)

Perfil de Destinatarios

Ingenieros Técnicos Industriales, Graduados en Ingeniería rama industrial, y en general cualquier Ingeniero.

Software

En el curso se utilizará Word 2013 o superior (esto no impide que se utilicen versiones anteriores teniendo en cuenta que puede haber pequeñas diferencias en funcionalidad).

El curso **no** proporciona una licencia para el uso de Microsoft Word. Los alumnos que no dispongan de una, tienen la posibilidad de descargar una versión de prueba con licencia para 30 días de uso. Infórmese en la web de Microsoft.

NOTA: Salvo que se especifique lo contrario, el software de los cursos es compatible con entornos Windows en PC. Consultar para otros sistemas operativos y plataformas.

Justificación

La capacidad de confeccionar informes correctamente es cada vez más necesaria en un mercado global altamente competitivo.

Objetivos

A la hora de redactar informes, necesitamos que estos tengan un aspecto profesional pulcro y ordenado, manteniendo la personalidad de quien los redacta y de aspecto agradable por quien los lee.

En este curso, aprenderemos herramientas avanzadas de Microsoft Word® para que nuestros informes cumplan todos estos requisitos y a la vez, crear modelos que nos simplifiquen su confección mediante plantillas.

En el caso de informes técnicos, es usual tener que incorporar datos importados de otros programas a nuestros informes, en este curso veremos cómo puede hacerse y cuáles son sus limitaciones.

Docente

Josep Romero Díez

Ingeniero Técnico Industrial Mecánico por la Escuela de Ingenieros Técnicos Industriales de Barcelona.

Profesor de cursos presenciales en diversas academias y colegios profesionales.

Cuenta con más de 600 horas acreditadas de formación presencial y más de 200 horas acreditadas en formación a distancia y e-learning

Cursos impartidos en alguna de las dos modalidades:

MS WORD básico y avanzado, MS EXCEL básico y avanzado, MS POWERPOINT básico y avanzado, MS PROJECT básico y avanzado, iniciación A MS VISIO.

Profesor y redactor del curso on-line de redacción de informes técnicos con MS WORD.

Profesor de SOLIDWORKS desde el nivel más básico hasta el más avanzado en diversas empresas y colegios profesionales.

Profesor de CATIA V5 en nivel básico en empresas del sector automoción.

Profesor de AUTOCAD 2D, niveles básico e intermedio en diversas academias de formación

Contenido

Módulo 1

- Estilos
- Plantillas de documentos
- Numeración i viñetas
- Parágrafos
- Diseño de página
- Test módulo 1

Módulo 2

- Notas al pie
- Títulos de fotos
- Tablas de contenido
- Marcas de índice
- Comentarios
- Revisión de textos
- Test módulo 2

Módulo 3

- Protección de documentos
- Manejo de marcas
- Campos de formulario
- Enlaces a otros documentos
- Formato de tablas
- Test módulo 3

Módulo 4

- Diseño de tablas
- Formulas con tablas
- Insertar tablas de Excel
- Insertar gráficos
- Diseño de gráficos
- Test módulo 4

Desarrollo

El curso se desarrollará en el campus virtual de la plataforma de formación e-learning de COGITI. (campusvirtual.cogitifformacion.es)

El día de inicio del curso los alumnos que hayan formalizado la prematrícula en la plataforma (www.cogitifformacion.es) y hayan hecho efectivo el pago de la misma (bien por pasarela de pago, con tarjeta, directamente en el momento de la matriculación o bien por transferencia o ingreso bancario en el número de cuenta que se indica en la misma), podrán acceder al curso por medio de la plataforma, con las claves que utilizaron para registrarse como usuarios. Desde su perfil en "Mis Matrículas" podrán ver el enlace de acceso al curso.

Al ser la formación e-learning, los alumnos seguirán los distintos temas que se proponen en el curso al ritmo que ellos puedan, y en las horas que mejor se adapten a su horario.

NO se exigirá a los alumnos que estén las horas lectivas propuestas para el curso, aunque el número de horas lectivas indicado en cada curso es el recomendable para alcanzar los objetivos del curso y la adquisición de los conocimientos previstos, cada alumno va siguiendo a su ritmo los contenidos, de igual forma NO se cortará el acceso a la plataforma a aquellos alumnos que superen las horas propuestas para el curso. Sí se tendrá en cuenta que el alumno haya visto todos los contenidos o al menos la gran mayoría (más del 75 %) de los mismos durante el periodo que dura el curso, así como realizado con éxito las tareas o ejercicios, trabajos que se le vayan proponiendo durante el curso.

El alumno, además de ir estudiando los contenidos de los distintos temas, podrá participar en el foro del curso dejando sus dudas o sugerencias o intercambiando opiniones técnicas con otros alumnos, así como respondiendo aquellas que hayan dejado otros compañeros. Asimismo podrá hacer las consultas que estime oportunas al tutor del curso para que se las responda a través de la herramienta de mensajería que posee la plataforma y preferentemente en el mismo foro. Recomendamos encarecidamente el uso del foro por parte de todos los alumnos.

Para la obtención del certificado de aprovechamiento del curso el alumno tendrá que superar los objetivos mínimos marcados por el docente (superación de cuestionarios de evaluación, casos prácticos, participación, etc...).

De igual forma, los alumnos, deberán realizar la encuesta de satisfacción que nos ayudará en la mejora de la calidad de las acciones formativas que proponemos en la plataforma de formación. La encuesta estará accesible en el apartado "Mis matrículas" en la plataforma, a partir de la finalización del curso.

Matrícula

Para ampliar información mandar mail a secretaria@cogitifformacion.es o llamando por teléfono al número 985 73 28 91.

Formación Bonificada

La formación bonificada está dirigida a trabajadores de empresas que estén **contratados por cuenta ajena**, es decir, trabajadores de empresas que, en el momento del comienzo de la acción formativa, coticen a la Seguridad Social por el Régimen General.

Están **excluidos** los autónomos, los funcionarios y el personal laboral al servicio de las Administraciones públicas.

Para beneficiarse de la Formación bonificada la empresa tiene que encontrarse al corriente en el cumplimiento de sus obligaciones tributarias y de la Seguridad Social.

Para aclarar cualquier duda relacionada con nuestros cursos o sobre la bonificación de la FUNDAE, pueden dirigirse a la página web de la plataforma **FORMACIÓN BONIFICADA** donde podrán ver la información de una manera mas detallada, así como descargarse los documentos necesarios para la obtención de esta bonificación.

También pueden ponerse en contacto con nosotros, en el teléfono 985 73 28 91 o en la dirección de correo electrónico secretaria@cogitifformacion.es.

Automatismos neumáticos, oleohidráulicos y de vacío

JUSTIFICACIÓN

La necesidad que hay de DISEÑAR, AJUSTAR y DAR SOLUCIONES a sistemas automáticos en general, y en particular automatismos neumáticos, oleo hidráulicos y de vacío en ambientes ATEX con peligro de incendios y explosiones.

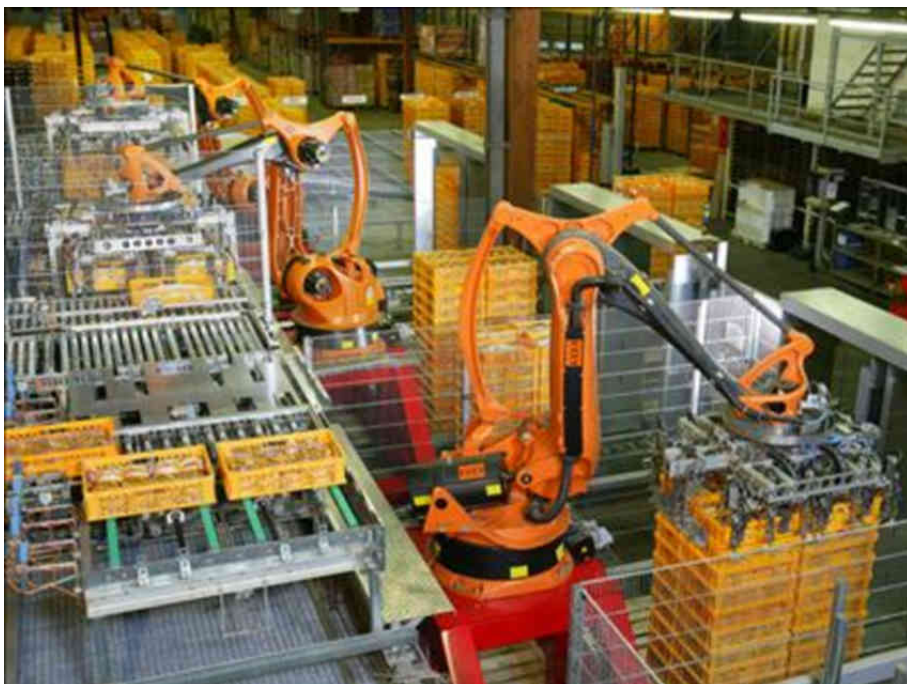

CONTENIDOS

- Tema 1. Introducción. Conceptos físicos básicos
- Tema 2. Automatización neumática
- Tema 3. Materia prima y su tratamiento
- Tema 4. Tuberías
- Tema 5. Órganos motrices
- Tema 6. Válvulas neumáticas
- Tema 7. Secuencias neumáticas
- Tema 8. Elementos auxiliares i otras válvulas
- Tema 9. Elementos especiales. Presente y futuro de la neumática
- Tema 10. Simbología (CETOP – ISO) y varios
- Tema 11. Automatismos oleohidráulicos
- Tema 12. El vacío
- Tema 13. Diseño de automatismos neumáticos
- Tema 14. Fluídica
- Tema 15. Soluciones de los problemas
- Tema 16. El empleo y la automatización

OBJETIVOS

Llegar a dominar sistemas neumáticos, interpretando esquemas y conociendo los elementos que intervienen en los automatismos de aire comprimido, oleo hidráulicos y de vacío.



60 horas /
4 semanas



Nivel de profundidad:
Intermedio*

Modalidad:
e-learning

Ampliar información:

web: www.cogitiformacion.es
e-mail: secretaria@cogitiformacion.es
Tlf: 985 73 28 91

* Partiendo de la base de que los cursos están dirigidos a un perfil mínimo de Ingeniero

Modalidad

Modalidad e-learning.

El curso se impartirá integralmente vía Internet en la Plataforma de Formación de COGITI (<https://www.cogitiformacion.es>).

Carga lectiva

60 horas

Duración

4 semanas

Fechas

Apertura matrícula

Cierre matrícula

Comienzo curso

Fin de curso

Precio

Reseña del cálculo de precios

Precio base: 240€. A este precio base se le podrán aplicar los siguientes descuentos:

Descuento	Descripción
Descuentos exclusivos para Colegiados de COGITI	
Colegiados y Precolegiados: descuento de 120€	Este descuento del 50% se aplica a todos los Colegiados y precolegiados en cualquiera de los colegios, Graduados en Ingeniería rama industrial e Ingenieros Técnicos Industriales que conforman el COGITI y miembros de AERRAITI, siempre que contraten el curso a título individual.
Programa de Becas para Colegiados: descuento de 180€	Todos aquellos Colegiados de Colegios de graduados en ingeniería rama industrial e ingenieros técnicos industriales que estén adheridos a la plataforma o miembros de AERRAITI, podrán acogerse al mismo si cumplen las <u>condiciones del programa de becas</u> , teniendo un 25% de descuento adicional acumulado con el descuento para Colegiados, totalizando un 75% de descuento. Los cursos de Inglés y Alemán, "Mediación para Ingenieros" y "El Sistema Judicial en España" no entran dentro del Programa de Becas.
Acreditación DPC: descuento de 6€	Aquellos colegiados que dispongan de la acreditación DPC en vigor de cualquier nivel, se les aplicará un 5% adicional de descuento sobre el coste de la matrícula del curso. NOTA: Este descuento no es acumulable con el descuento del Programa de Becas.

Descuentos para empresas
Aquellas empresas que deseen beneficiarse de descuentos para los cursos de sus trabajadores podrán firmar sin coste alguno el convenio de <u>colaboración con COGITI</u> . Dicho convenio proporciona un descuento de 60€ (25% sobre el precio base) para alumnos de la empresa que no sean Colegiados, y de 120€ (50% sobre el precio base) para los alumnos que sean Colegiados.
Estos descuentos son exclusivos para empleados de empresas y no son compatibles con los descuentos descritos en los apartados anteriores.
Las empresas de la Asociación Tecniberia disfrutan de forma implícita de este convenio. Para consultas sobre este tema diríjase a Tecniberia (tlf. 914 313 760)

Descuento para alumnos de entidades con acuerdo con COGITI
Las entidades que tienen acuerdos con COGITI son:
<ul style="list-style-type: none"> • Colegio de Ingenieros Técnicos Agrícolas (tlf. 913 232 828 - 913 159 191)
Los alumnos pertenecientes a estas entidades se beneficiarán de un descuento sobre el precio general. Para mas información sobre el mismo, consultar con dichas entidades.

Formación Bonificada
Si se quisiera realizar el curso usando los créditos que todas las empresas disponen para formación y que gestiona la Fundación Estatal para la Formación en el Empleo (antigua Tripartita) a los precios resultantes de los apartados anteriores se les aplicará un incremento de 60€ , por las exigencias técnicas y administrativas que exige la formación bonificada (Formación programada por las empresas) y la responsabilidad que tienen las empresas organizadoras e impartidoras, emanada de la ley 30/2015, por la que se regula el Sistema de Formación Profesional para el empleo en el ámbito laboral.

Mínimo de alumnos

Para que la acción formativa pueda llevarse a cabo se necesitará un número mínimo de **4** alumnos.

La matrícula se cerrará cuando se hayan alcanzado un número de **100** alumnos.

Nivel de profundidad

Nivel de profundidad 2

(Partiendo de la base de que todos los cursos están dirigidos a un perfil mínimo de Ingeniero, se valorará el curso que presenta con niveles de 1 a 3 de forma que el 1 significará que el curso es de carácter básico, 2 el curso es de carácter medio y 3 el curso es de carácter avanzado.)

Perfil de Destinatarios

- Técnicos, ingenieros y estudiantes en general, que quieran ampliar sus conocimientos incluyendo automatismos neumáticos, oleo hidráulicos y de vacío.

- En particular, técnicos de ingeniería en el montaje y puesta en marcha de instalaciones, de mantenimiento y de explotación de maquinaria con automatismos neumáticos, oleo hidráulicos y de vacío, de cualquier sector industrial, o técnicos comerciales de elementos neumáticos.

Requisitos Previos Necesarios: Conocimientos técnicos básicos

Requisitos Previos Recomendables: Espíritu y mente abierta a descubrir un mundo en automatismos lógicos utilizando únicamente sistemas neumáticos, oleo hidráulicos y de vacío, que a posteriori podrán asociarse con otros sistemas automáticos (eléctricos, electrónicos, servosistemas,...)

¿A quién va dirigido?

- A técnicos y estudiantes de carreras técnicas
- A profesiones y trabajadores en sectores técnicos dentro de la industria con sistemas automáticos

Justificación

La necesidad que hay de DISEÑAR, AJUSTAR y DAR SOLUCIONES a sistemas automáticos en general, y en particular automatismos neumáticos, oleo hidráulicos y de vacío en ambientes ATEX con peligro de incendios y explosiones.

Dar a los técnicos una visión de los automatismos neumáticos, oleo hidráulicos y de vacío, los cuales están tan extendidos en todos los sectores industriales.

Objetivos

Llegar a dominar sistemas neumáticos, interpretando esquemas y conociendo los elementos que intervienen en los automatismos de aire comprimido, oleo hidráulicos y de vacío.

El alumno aprenderá a:

- Diseñar y calcular redes del aire comprimido.
- El tratamiento del aire comprimido para ser utilizado correctamente como a energía por los automatismos neumáticos.
- Los órganos motrices (cilindros y motores).
- Los distribuidores (válvulas) y elementos auxiliares.
- Secuencias y circuitos de automatismos oleo hidráulicos y de vacío.
- Diseño de automatismos neumáticos independientes e integrados con automatismos oleo hidráulicos y de vacío.
- Interpretar esquemas neumáticos, hidráulicos y de vacío aplicando simbología según norma CETOP.

Contenido

Tema 1. Introducción. Conceptos físicos básicos

- 1.1. Sistema Internacional de Unidades. Si
 - 1.1.1. Prefijos del Sistema Internacional de Unidades
- 1.2. La forma en los materiales. Fluidos
 - 1.2.1. Densidad específica o absoluta
 - 1.2.2. Volumen específico
 - 1.2.3. Peso
 - 1.2.4. Peso específico
 - 1.2.5. Densidad relativa
 - 1.2.6. Presión
 - 1.2.6.1. Relaciones con otras unidades usuales
 - 1.2.6.2. Presión relativa
 - 1.2.6.3. Presión atmosférica
 - 1.2.6.4. Presión absoluta
 - 1.2.6.5. Presión de vacío
 - 1.2.6.6. Representación gráfica de las presiones
 - 1.2.7. Caudal volumétrico
 - 1.2.8. Ecuación de continuidad
 - 1.2.9. Punto de rocío
- 1.3. Propiedades del aire.
 - 1.3.1. Ley de Boyle-Mariotte.
 - 1.3.2. Ley de Gay-Lussac.

Tema 2. Automatización neumática

- 2.1. Objetivo del curso
- 2.2. Breve historia
- 2.3. La neumática y la automatización
- 2.4. Características
- 2.5. Ventajas
- 2.6. Desventajas
- 2.7. Comparación entre tecnologías
- 2.8. Elementos de la automatización neumática

Tema 3. Materia prima y su tratamiento

- 3.1. El aire
- 3.2. Sala de compresores. Producción y tratamiento del aire
 - 3.2.1. Compresores
 - 3.2.2. Refrigeradores
 - 3.2.3. Depósitos acumuladores
 - 3.2.4. Secadores
 - 3.2.4.1. Secador de adsorción.
 - 3.2.4.2. Secador de absorción.
 - 3.2.4.3. Secadores-separadores cerámicos.
 - 3.2.4.4. Secadores frigoríficos
 - 3.2.5. Problema 3.1
- 3.3. Volumen de aire comprimido
 - 3.3.1. Problema 3.2
- 3.4. Tratamiento del aire en las máquinas

- 3.4.1. Filtro
- 3.4.2. Regulador de presión
- 3.4.3. Conjunto filtro regulador
- 3.4.4. Lubricador
- 3.5. Conclusión

Tema 4. Tuberías

- 4.1. Introducción
- 4.2. Datos para el cálculo de tuberías.
- 4.3. Diámetro de la tubería de distribución
 - 4.3.1. Limitando la pérdida de carga por unidad de longitud
 - 4.3.2. Limitando la pérdida de carga total de la red
- 4.4. Cálculo de la pérdida de carga total de la red
 - 4.4.1. Problema (4.1)
- 4.5. Símbolos
 - 4.5.1. Símbolos de las conducciones
 - 4.5.2. Símbolos de los orificios
 - 4.5.3. Símbolos del filtro-regulador-lubricador y manómetro
- 4.6. Racores

Tema 5. Órganos motrices

- 5.1. Cilindros de simple efecto
- 5.2. Cilindros de doble efecto
- 5.3. La amortiguación en los cilindros
- 5.4. Elección e instalación de un cilindro
- 5.5. Cálculo del diámetro del tubo del cilindro
 - 5.5.1. Problema 5.1
- 5.6. Simbología de los cilindros (CETOP)

Tema 6. Válvulas neumáticas

- 6.1. Simbología de las válvulas
 - 6.1.1. Válvulas 2/2. Su funcionamiento y simbología
 - 6.1.2. Válvulas 3/2. Su funcionamiento y simbología
 - 6.1.3. Válvulas 4/2. Su funcionamiento y simbología
 - 6.1.4. Válvulas 5/2. Su funcionamiento y simbología
- 6.2. Tipos de accionamientos y su simbología
 - 6.2.1. Muscular o manual (a voluntad del hombre)
 - 6.2.2. Mecánica
 - 6.2.3. Neumático
 - 6.2.4. Eléctrico
- 6.3. Válvulas normal cerradas y normal abiertas
- 6.4. Tipos de mecanismos internos

Tema 7. Secuencias neumáticas

- 7.1. Ejemplos
- 7.2. Problemas

Tema 8. Elementos auxiliares i otras válvulas

- 8.1. Selectores de circuito. Función "o"
- 8.2. Válvula de simultaneidad. Función "y"
- 8.3. Limitadora de presión
- 8.4. Reguladores de caudal
- 8.5. Válvulas para circuitos temporizadores
- 8.6. Regulador de caudal por accionamiento mecánico
- 8.7. Aplicación de las válvulas N.A.
- 8.8. Válvulas de descarga rápida
- 8.9. Válvulas de 5 vías alimentadas por los escapes
- 8.10. Válvulas 3/3. Su funcionamiento y símbolo
- 8.11. Válvula 3/2 conectada por el in y por el ex
- 8.12. Válvulas 3/2 conectada por el CIL
- 8.13. Ejemplo de válvulas 3/2 conectadas por todas las vías

Tema 9. Elementos especiales. Presente y futuro de la neumática

- 9.1. En válvulas
- 9.2. En cilindros
- 9.3. Sistemas oleoneumáticos
- 9.4. Conclusión
- 9.5. Presente tecnológico de la neumática
- 9.6. Futuro de la neumática
- 9.7. Software para el diseño de esquemas hidráulicos y neumáticos
- 9.8. Fabricantes de componentes
- 9.9. Conclusión final

Tema 10. Simbología (CETOP – ISO) y varios

- 10.1. Simbología
- 10.2. Tipos de juntas utilizadas en cilindros
- 10.3. Identificación de la función a realizar en los esquemas
 - 10.3.1. Válvulas 3 vías
 - 10.3.2. Válvulas 5 vías
- 10.4. Secuencia ... A+A-B-B+ ...
- 10.5. Secuencia con válvulas de membrana
- 10.6. Circuitos lógicos básicos. Álgebra de Boole
- 10.7. Secuencia compleja aplicando conceptos varios

Tema 11. Automatismos oleohidráulicos

- 11.1. Generalidades
- 11.2. Funcionamiento básico
- 11.3. Características
- 11.4. Ventajas
- 11.5. Desventajas
- 11.6. Comparación entre la oleohidráulica y la neumática
- 11.7. Elementos de la automatización oleohidráulica
- 11.8. Fluido oleohidráulico
 - 11.8.1. Selección del fluido según el tipo de bomba y la temperatura de funcionamiento
 - 11.8.2. Selección de la viscosidad del fluido según el tipo de bomba
 - 11.8.3. Características del fluido vs los materiales
- 11.9. Grupo de presión
 - 11.9.1. Elementos estándares
 - 11.9.2. Elementos opcionales
- 11.10. Válvulas o distribuidores
- 11.11. Actuadores
- 11.12. Simbología oleohidráulica

Tema 12. El vacío

- 12.1. Generalidades
- 12.2. Técnica de vacío.
 - 12.2.1. Toberas de aspiración.
 - 12.2.2. Ventosas.
 - 12.2.3. Válvula de retención para vacío.
 - 12.2.4. Filtro para vacío.
- 12.3. Generación de vacío
- 12.4. Bombas de vacío dinámicas
- 12.5. Bombas de vacío volumétricas
 - 12.5.1. Bomba de paletas
 - 12.5.2. Bomba Roots
 - 12.5.3. Otras bombas

Tema 13. Diseño de automatismos neumáticos

- 13.1. Generalidades
- 13.2. Métodos de diseño
- 13.3. Método GRAFCET
- 13.4. Ejemplo de automatismo neumático – oleohidráulico
- 13.5. Ejemplo de automatismo neumático – vacío

Tema 14. Fluídica

- 14.1. Generalidades
- 14.2. Células activas de orientación de chorro
- 14.3. Células pasivas de desviación de chorro
- 14.4. Amplificadores a turbulencia y su utilización lógica
- 14.5. Células activas de efecto pared
- 14.6. Células base activas /pasivas de orientación de chorro

Tema 15. Soluciones de los problemas

- 15.1. Solución ejercicio 3.1
- 15.2. Solución ejercicio 3.2
 - 15.2.1. Matemáticamente
 - 15.2.2. Gráficamente
- 15.3. Solución 4.1
- 15.4. Solución 5.1
- 15.5. Solución 7.1
- 15.6. Solución 7.2
- 15.7. Solución 7.3

Tema 16. El empleo y la automatización

- 16.1. Introducción
- 16.2. ¿Puede un robot sustituirte en el trabajo?
- 16.3. Máquinas vs hombre
- 16.4. ¿Cómo hacer frente a esta realidad?
- 16.5. Los empleos del futuro en España
 - 16.5.1. Un cambio cultural
 - 16.5.2. Carreras o competencias
- 16.6. Cómo será nuestro trabajo cuando tengamos que trabajar la mitad
- 16.7. La realidad y el futuro
- 16.8. Educación, redistribución y valores
- 16.9. Menos trabajo, ¿más felicidad?
- 16.10. Cuatro pasos para vivir sin trabajar
- 16.11. La realidad y el futuro
- 16.12. Trabajos menos y más automatizables

Desarrollo

El curso se desarrollará en el campus virtual de la plataforma de formación e-learning de COGITI. (campusvirtual.cogitiformacion.es)

El día de inicio del curso los alumnos que hayan formalizado la prematrícula en la plataforma (www.cogitiformacion.es) y hayan hecho efectivo el pago de la misma (bien por pasarela de pago, con tarjeta, directamente en el momento de la matriculación o bien por transferencia o ingreso bancario en el número de cuenta que se indica en la misma), podrán acceder al curso por medio de la plataforma, con las claves que utilizaron para registrarse como usuarios. Desde su perfil en "Mis

Matrículas" podrán ver el enlace de acceso al curso.

Al ser la formación e-learning, los alumnos seguirán los distintos temas que se proponen en el curso al ritmo que ellos puedan, y en las horas que mejor se adapten a su horario.

NO se exigirá a los alumnos que estén las horas lectivas propuestas para el curso, aunque el número de horas lectivas indicado en cada curso es el recomendable para alcanzar los objetivos del curso y la adquisición de los conocimientos previstos, cada alumno va siguiendo a su ritmo los contenidos, de igual forma NO se cortará el acceso a la plataforma a aquellos alumnos que superen las horas propuestas para el curso. Sí se tendrá en cuenta que el alumno haya visto todos los contenidos o al menos la gran mayoría (más del 75 %) de los mismos durante el período que dura el curso, así como realizado con éxito las tareas o ejercicios, trabajos que se le vayan proponiendo durante el curso.

El alumno, además de ir estudiando los contenidos de los distintos temas, podrá participar en el foro del curso dejando sus dudas o sugerencias o intercambiando opiniones técnicas con otros alumnos, así como respondiendo aquellas que hayan dejado otros compañeros. Asimismo podrá hacer las consultas que estime oportunas al tutor del curso para que se las responda a través de la herramienta de mensajería que posee la plataforma y preferentemente en el mismo foro. Recomendamos encarecidamente el uso del foro por parte de todos los alumnos.

Para la obtención del certificado de aprovechamiento del curso el alumno tendrá que superar los objetivos mínimos marcados por el docente (superación de cuestionarios de evaluación, casos prácticos, participación, etc...).

De igual forma, los alumnos, deberán realizar la encuesta de satisfacción que nos ayudará en la mejora de la calidad de las acciones formativas que proponemos en la plataforma de formación. La encuesta estará accesible en el apartado "Mis matrículas" en la plataforma, a partir de la finalización del curso.

Matrícula

Para ampliar información mandar mail a secretaria@cogitiformacion.es o llamando por teléfono al número 985 73 28 91.

Formación Bonificada

La formación bonificada está dirigida a trabajadores de empresas que estén **contratados por cuenta ajena**, es decir, trabajadores de empresas que, en el momento del comienzo de la acción formativa, coticen a la Seguridad Social por el Régimen General.

Están **excluidos** los autónomos, los funcionarios y el personal laboral al servicio de las Administraciones públicas.

Para beneficiarse de la Formación bonificada la empresa tiene que encontrarse al corriente en el cumplimiento de sus obligaciones tributarias y de la Seguridad Social.

Para aclarar cualquier duda relacionada con nuestros cursos o sobre la bonificación de la FUNDAE, pueden dirigirse a la página web de la plataforma **FORMACIÓN BONIFICADA** donde podrán ver la información de una manera mas detallada, así como descargarse los documentos necesarios para la obtención de esta bonificación.

También pueden ponerse en contacto con nosotros, en el teléfono 985 73 28 91 o en la dirección de correo electrónico secretaria@cogitiformacion.es.

Prevención de Riesgos Laborales básico

JUSTIFICACIÓN

El curso pretende posibilitar al alumno que adquiera la formación de nivel básico en materia de prevención de riesgos laborales, en función de lo establecido en el R.D. 39/97 (Reglamento de los Servicios de Prevención).



CONTENIDOS

Conceptos básicos sobre seguridad y salud en el trabajo

Riesgos generales y su prevención

Riesgos específicos y su prevención

Elementos básicos de gestión de la prevención de riesgos

OBJETIVOS

Al finalizar el curso el alumno adquirirá la formación de nivel básico en materia de prevención de riesgos laborales, en función de lo establecido en el R.D. 39/97. (Reglamento de los Servicios de Prevención). Los objetivos que se persiguen por tanto, serán proporcionar el marco conceptual y legislativo básico que rodea a la prevención de riesgos laborales y proporcionar las herramientas básicas que permitan el desempeño de funciones preventivas de nivel básico.



50 horas /
4 semanas



Nivel de profundidad:
Básico*

Modalidad:
e-learning

Ampliar información:

web: www.cogitiformacion.es
e-mail: secretaria@cogitiformacion.es
Tlf: 985 73 28 91

* Partiendo de la base de que los cursos están dirigidos a un perfil mínimo de Ingeniero

Modalidad

Modalidad e-learning.

El curso se impartirá integralmente vía Internet en la Plataforma de Formación de COGITI (<https://www.cogitiformacion.es>).

Carga lectiva

50 horas

Duración

Fechas

Apertura matrícula

31 de Agosto de 2017

Cierre matrícula

27 de Septiembre de 2017

Comienzo curso

25 de Septiembre de 2017

Fin de curso

22 de Octubre de 2017

Precio

Reseña del cálculo de precios

Precio base: 200€. A este precio base se le podrán aplicar los siguientes descuentos:

Descuento	Descripción
Descuentos exclusivos para Colegiados de COGITI	
Colegiados y Precolegiados: descuento de 100€	Este descuento del 50% se aplica a todos los Colegiados y precolegiados en cualquiera de los colegios, Graduados en Ingeniería rama industrial e Ingenieros Técnicos Industriales que conforman el COGITI y miembros de AERRAITI, siempre que contraten el curso a título individual.
Programa de Becas para Colegiados: descuento de 150€	Todos aquellos Colegiados de Colegios de graduados en ingeniería rama industrial e ingenieros técnicos industriales que estén adheridos a la plataforma o miembros de AERRAITI, podrán acogerse al mismo si cumplen las <u>condiciones del programa de becas</u> , teniendo un 25% de descuento adicional acumulado con el descuento para Colegiados, totalizando un 75% de descuento. Los cursos de Inglés y Alemán, "Mediación para Ingenieros" y "El Sistema Judicial en España" no entran dentro del Programa de Becas.
Acreditación DPC: descuento de 5€	Aquellos colegiados que dispongan de la acreditación DPC en vigor de cualquier nivel, se les aplicará un 5% adicional de descuento sobre el coste de la matrícula del curso. NOTA: Este descuento no es acumulable con el descuento del Programa de Becas.

Descuentos para empresas
Aquellas empresas que deseen beneficiarse de descuentos para los cursos de sus trabajadores podrán firmar sin coste alguno el convenio de colaboración con COGITI. Dicho convenio proporciona un descuento de 50€ (25% sobre el precio base) para alumnos de la empresa que no sean Colegiados, y de 100€ (50% sobre el precio base) para los alumnos que sean Colegiados.
Estos descuentos son exclusivos para empleados de empresas y no son compatibles con los descuentos descritos en los apartados anteriores.
Las empresas de la Asociación Tecniberia disfrutan de forma implícita de este convenio. Para consultas sobre este tema diríjase a Tecniberia (tlf. 914 313 760)

Descuento para alumnos de entidades con acuerdo con COGITI
Las entidades que tienen acuerdos con COGITI son:
<ul style="list-style-type: none"> • Colegio de Ingenieros Técnicos Agrícolas (tlf. 913 232 828 - 913 159 191)
Los alumnos pertenecientes a estas entidades se beneficiarán de un descuento sobre el precio general. Para mas información sobre el mismo, consultar con dichas entidades.

Formación Bonificada
Si se quisiera realizar el curso usando los créditos que todas las empresas disponen para formación y que gestiona la Fundación Estatal para la Formación en el Empleo (antigua Tripartita) a los precios resultantes de los apartados anteriores se les aplicará un incremento de 50€ , por las exigencias técnicas y administrativas que exige la formación bonificada (Formación programada por las empresas) y la responsabilidad que tienen las empresas organizadoras e impartidoras, emanada de la ley 30/2015, por la que se regula el Sistema de Formación Profesional para el empleo en el ámbito laboral.

Mínimo de alumnos

Esta acción formativa no tiene un mínimo de alumnos.

La matrícula se cerrará cuando se hayan alcanzado un número de **100** alumnos.

Nivel de profundidad

Nivel de profundidad 1

(Partiendo de la base de que todos los cursos están dirigidos a un perfil mínimo de Ingeniero, se valorará el curso que presenta con niveles de 1 a 3 de forma que el 1 significará que el curso es de carácter básico, 2 el curso es de carácter medio y 3 el curso es de carácter avanzado.)

Justificación

El curso pretende posibilitar al alumno que adquiera la formación de nivel básico en materia de prevención de riesgos laborales, en función de lo establecido en el R.D. 39/97 (Reglamento de los Servicios de Prevención).

Objetivos

Al finalizar el curso el alumno adquirirá la formación de nivel básico en materia de prevención de riesgos laborales, en función de lo establecido en el R.D. 39/97 (Reglamento de los Servicios de Prevención). Los objetivos que se persiguen por tanto, serán proporcionar el marco conceptual y legislativo básico que rodea a la prevención de riesgos laborales y proporcionar las herramientas básicas que permitan el desempeño de funciones preventivas de nivel básico.

Contenido

MODULO I. Conceptos básicos sobre seguridad y salud en el trabajo

- El trabajo y la salud: los riesgos profesionales. Factores de riesgo
- Daños derivados del trabajo. Los accidentes de trabajo y las enfermedades profesionales. Otras patologías derivadas del trabajo
- Marco normativo básico en materia de prevención de riesgos laborales. Derechos y deberes básicos en esta materia

MODULO II. Riesgos generales y su prevención

- Riesgos ligados a las condiciones de seguridad
- Riesgos ligados al medio-ambiente de trabajo
- La carga de trabajo, la fatiga y la insatisfacción laboral
- Sistemas elementales de control de riesgos. Protección colectiva e individual
- Planes de emergencia y evacuación
- El control de la salud de los trabajadores

MODULO III. Riesgos específicos y su prevención

MÓDULO IV. Elementos básicos de gestión de la prevención de riesgos

- Organismos públicos relacionados con la seguridad y salud en el trabajo.
- Organización del trabajo preventivo: "rutinas" básicas.
- Documentación: recogida, elaboración y archivo.

MODULO V. Primeros auxilios

Desarrollo

El curso se desarrollará en el campus virtual de la plataforma de formación e-learning de COGITI. (campusvirtual.cogitifformacion.es)

El día de inicio del curso los alumnos que hayan formalizado la prematrícula en la plataforma (www.cogitifformacion.es) y hayan hecho efectivo el pago de la misma (bien por pasarela de pago, con tarjeta, directamente en el momento de la matriculación o bien por transferencia o ingreso bancario en el número de cuenta que se indica en la misma), podrán acceder al curso por medio de la plataforma, con las claves que utilizaron para registrarse como usuarios. Desde su perfil en "Mis Matrículas" podrán ver el enlace de acceso al curso.

Al ser la formación e-learning, los alumnos seguirán los distintos temas que se proponen en el curso al ritmo que ellos puedan, y en las horas que mejor se adapten a su horario.

NO se exigirá a los alumnos que estén las horas lectivas propuestas para el curso, aunque el número de horas lectivas indicado en cada curso es el recomendable para alcanzar los objetivos del curso y la adquisición de los conocimientos previstos, cada alumno va siguiendo a su ritmo los contenidos, de igual forma NO se cortará el acceso a la plataforma a aquellos alumnos que superen las horas propuestas para el curso. Sí se tendrá en cuenta que el alumno haya visto todos los contenidos o al menos la gran mayoría (más del 75 %) de los mismos durante el periodo que dura el curso, así como realizado con éxito las tareas o ejercicios, trabajos que se le vayan proponiendo durante el curso.

El alumno, además de ir estudiando los contenidos de los distintos temas, podrá participar en el foro del curso dejando sus dudas o sugerencias o intercambiando opiniones técnicas con otros alumnos, así como respondiendo aquellas que hayan dejado otros compañeros. Asimismo podrá hacer las consultas que estime oportunas al tutor del curso para que se las responda a través de la herramienta de mensajería que posee la plataforma y preferentemente en el mismo foro. Recomendamos encarecidamente el uso del foro por parte de todos los alumnos.

Para la obtención del certificado de aprovechamiento del curso el alumno tendrá que superar los objetivos mínimos marcados por el docente (superación de cuestionarios de evaluación, casos prácticos, participación, etc...).

De igual forma, los alumnos, deberán realizar la encuesta de satisfacción que nos ayudará en la mejora de la calidad de las acciones formativas que proponemos en la plataforma de formación. La encuesta estará accesible en el apartado "Mis matrículas" en la plataforma, a partir de la finalización del curso.

Matrícula

Para ampliar información mandar mail a secretaria@cogitifformacion.es o llamando por teléfono al número 985 73 28 91.

Formación Bonificada

La formación bonificada está dirigida a trabajadores de empresas que estén **contratados por cuenta ajena**, es decir, trabajadores de empresas que, en el momento del comienzo de la acción formativa, coticen a la Seguridad Social por el Régimen General.

Están **excluidos** los autónomos, los funcionarios y el personal laboral al servicio de las Administraciones públicas.

Para beneficiarse de la Formación bonificada la empresa tiene que encontrarse al corriente en el cumplimiento de sus obligaciones tributarias y de la Seguridad Social.

Para aclarar cualquier duda relacionada con nuestros cursos o sobre la bonificación de la FUNDAE, pueden dirigirse a la página web de la plataforma **FORMACIÓN BONIFICADA** donde podrán ver la información de una manera mas detallada, así como descargarse los documentos necesarios para la obtención de esta bonificación.

También pueden ponerse en contacto con nosotros, en el teléfono 985 73 28 91 o en la dirección de correo electrónico secretaria@cogitiformacion.es.

Autocad 2017 Práctico y 3D Con REVIT

JUSTIFICACIÓN

Con este curso se pretende, no sólo convertir al usuario en un profesional en el uso de AutoCAD, sino también iniciarlo en el uso de uno de los programas con más proyección de futuro para la ingeniería, el Revit.



OBJETIVOS

Instalar en ordenador personal versiones de AutoCAD 2017 y Revit plenamente operativas y con licencia gratuita

Repasar el entorno de trabajo y los controles de AutoCAD

Usar eficientemente los comandos y opciones de visualización

Crear geometrías rectas

Crear geometrías curvas

Adquirir la máxima precisión para sus proyectos y trabajos con AutoCAD

CONTENIDOS

Unidad 01. Instalación. Repaso de conceptos básicos de AutoCAD (3 horas, sin incluir instalación)

Unidad 02. Visualización en AutoCAD (4 horas)

Unidad 03. Geometrías rectas de Autocad (5'5 horas)

Unidad 04. Geometrías curvas en AutoCAD (4 horas)

Unidad 05. Precisión con AutoCAD (4 horas)

Unidad 06. Modificación de objetos individuales en AutoCAD (4 horas)

Unidad 07. Conceptos básicos e interfaz de usuario de Revit (6'5 horas)

Unidad 08. Emplazamiento y referencias de proyecto en Revit (6 horas)

Unidad 09. Modificación de grupos de objetos en AutoCAD (6 horas)

Unidad 10. Propiedades y capas avanzadas en AutoCAD (6 horas)

Unidad 11. Normalización de cotas y estilos de acotación en AutoCAD (6'5 horas)

Unidad 12. Notas y etiquetas en AutoCAD (6 horas)

Unidad 13. Modelado básico en Revit (6 horas)

Unidad 14. Los textos, detalles y tablas de planificación en Revit (6 horas)

Unidad 15 - Bloques especiales y referencias externas de AutoCAD (6 horas)

Unidad 16 - Escalas de anotación, presentaciones y trazado (6 horas)

Unidad 17. Vistas y planos de un proyecto en Revit (4 horas)

Unidad 18. Vistas 3D, render e impresión en Revit (4'5 horas)



100 horas /
8 semanas



Nivel de profundidad:
Avanzado*

Modalidad:
e-learning

Ampliar información:

web: www.cogitiformacion.es
e-mail: secretaria@cogitiformacion.es
Tlf: 985 73 28 91

* Partiendo de la base de que los cursos están dirigidos a un perfil mínimo de Ingeniero

Modalidad

Modalidad e-learning.

El curso se impartirá íntegramente vía Internet en la Plataforma de Formación de COGITI (<https://www.cogitiformacion.es>).

Carga lectiva

100 horas

Duración

8 semanas

Fechas

Apertura matrícula	Cierre matrícula	Comienzo curso	Fin de curso
31 de Agosto de 2017	27 de Septiembre de 2017	25 de Septiembre de 2017	19 de Noviembre de 2017

Precio

Reseña del cálculo de precios

Precio base: 400€. A este precio base se le podrán aplicar los siguientes descuentos:

Descuento	Descripción
Colegiados y Precolegiados: descuento de 200€	Este descuento del 50% se aplica a todos los Colegiados y precolegiados en cualquiera de los colegios, Graduados en Ingeniería rama industrial e Ingenieros Técnicos Industriales que conforman el COGITI y miembros de AERRAITI, siempre que contraten el curso a título individual.
Programa de Becas para Colegiados: descuento de 300€	Todos aquellos Colegiados de Colegios de graduados en ingeniería rama industrial e ingenieros técnicos industriales que estén adheridos a la plataforma o miembros de AERRAITI, podrán acogerse al mismo si cumplen las <u>condiciones del programa de becas</u> , teniendo un 25% de descuento adicional acumulado con el descuento para Colegiados, totalizando un 75% de descuento. Los cursos de Inglés y Alemán, "Mediación para Ingenieros" y "El Sistema Judicial en España" no entran dentro del Programa de Becas.
Acreditación DPC: descuento de 10€	Aquellos colegiados que dispongan de la acreditación DPC en vigor de cualquier nivel, se les aplicará un 5% adicional de descuento sobre el coste de la matrícula del curso. NOTA: Este descuento no es acumulable con el descuento del Programa de Becas.

Descuentos para empresas
Aquellas empresas que deseen beneficiarse de descuentos para los cursos de sus trabajadores podrán firmar sin coste alguno el convenio de colaboración con COGITI. Dicho convenio proporciona un descuento de 100€ (25% sobre el precio base) para alumnos de la empresa que no sean Colegiados, y de 200€ (50% sobre el precio base) para los alumnos que sean Colegiados. Estos descuentos son exclusivos para empleados de empresas y no son compatibles con los descuentos descritos en los apartados anteriores. Las empresas de la Asociación Tecniberia disfrutan de forma implícita de este convenio. Para consultas sobre este tema diríjase a Tecniberia (tlf. 914 313 760)

Descuento para alumnos de entidades con acuerdo con COGITI
Las entidades que tienen acuerdos con COGITI son: <ul style="list-style-type: none">• Colegio de Ingenieros Técnicos Agrícolas (tlf. 913 232 828 - 913 159 191) Los alumnos pertenecientes a estas entidades se beneficiarán de un descuento sobre el precio general. Para mas información sobre el mismo, consultar con dichas entidades.

Formación Bonificada
Si se quisiera realizar el curso usando los créditos que todas las empresas disponen para formación y que gestiona la Fundación Estatal para la Formación en el Empleo (antigua Tripartita) a los precios resultantes de los apartados anteriores se les aplicará un incremento de 100€ , por las exigencias técnicas y administrativas que exige la formación bonificada (Formación programada por las empresas) y la responsabilidad que tienen las empresas organizadoras e impartidoras, emanada de la ley 30/2015, por la que se regula el Sistema de Formación Profesional para el empleo en el ámbito laboral.

Mínimo de alumnos

Para que la acción formativa pueda llevarse a cabo se necesitará un número mínimo de **15** alumnos.

La matrícula se cerrará cuando se hayan alcanzado un número de **100** alumnos.

Nivel de profundidad

Nivel de profundidad 3

(Partiendo de la base de que todos los cursos están dirigidos a un perfil mínimo de Ingeniero, se valorará el curso que presenta con niveles de 1 a 3 de forma que el 1 significará que el curso es de carácter básico, 2 el curso es de carácter medio y 3 el curso es de carácter avanzado.)

Perfil de Destinatarios

Ingenieros Técnicos Industriales, Graduados en Ingeniería rama industrial, y en general cualquier Ingeniero.

Software

En la primera semana de la acción formativa se enseñará a través de la plataforma el modo de instalar en un ordenador personal una versión educativa y gratuita plenamente operativa, tanto de AutoCAD 2017, como de Revit 2017

Versión del software sobre el que trata el curso: AutoCAD 2017 y Revit 2017

Requisitos del sistema de AutoCAD 2017

Sistema operativo	<ul style="list-style-type: none">• Microsoft® Windows® 10 (sistema operativo de escritorio)• Microsoft Windows 8.1 con la actualización KB2919355• Microsoft Windows 7 SP1
Tipo de CPU	Procesador de 1 gigahercio (GHz) o más rápido de 32 bits (x86) o 64 bits (x64) Para AutoCAD 2017 de 32 bits:
Memoria	<ul style="list-style-type: none">• 2 GB (se recomiendan 3 GB) Para AutoCAD 2017 de 64 bits: <ul style="list-style-type: none">• 4 GB (se recomiendan 8 GB)
Resolución de pantalla	1360 x 768 (1600 x 1050 o superior recomendado) con color verdadero. 125 % de escala de escritorio (120 ppp) o menor (recomendado). Para la actualización 2017.1 de AutoCAD: Pantallas convencionales: 1360 x 768 (se recomienda 1920 x 1080) con color verdadero Pantallas de alta resolución y 4K: se admiten resoluciones de hasta 3840 x 2160 en sistemas con Windows 10 de 64 bits (con tarjeta gráfica compatible)

Requisitos del sistema de AutoCAD 2017

Adaptador de pantalla para Windows de 1360 x 768 con funciones de color verdadero y DirectX® 9¹. Se recomienda utilizar una tarjeta compatible con DirectX11.

Para la actualización 2017.1 de AutoCAD:

Adaptador de pantalla para Windows de 1920 x 1080 con funciones de color verdadero y DirectX 9¹. Se recomienda utilizar una tarjeta compatible con DirectX11.

Tarjeta gráfica

Pantallas 4K y de alta resolución:

Adaptador de pantalla para Windows de resoluciones de hasta 3840 x 2160 y recomendado por el fabricante para aplicaciones de alta resolución con color verdadero y DirectX9¹. Se recomienda utilizar una tarjeta compatible con DirectX11.

Espacio en disco

Instalación: 6,0 GB

Dispositivo señalador

Admite ratones de Microsoft

Digitalizador

Compatibilidad con WINTAB

Soporte (DVD)

Descarga e instalación desde DVD

Navegador

Windows Internet Explorer® 9.0 (o posterior)

.NET Framework

.NET Framework versión 4.6

ToolClips

Adobe Flash Player v10 o superior

Media Player

Implantación mediante el Asistente de implantación.

El servidor de licencias y todas las estaciones de trabajo que vayan a ejecutar aplicaciones que dependan de licencias de red deben ejecutar el protocolo TCP/IP.

Se aceptan las pilas de protocolos TCP/IP de Microsoft® o Novell. El inicio de sesión principal en las estaciones de trabajo se puede realizar a través de Netware o Windows.

Red

Además de en los sistemas operativos compatibles con la aplicación, el servidor de licencias se ejecutará en Windows Server® 2012, Windows Server 2012 R2, Windows Server 2008 y Windows 2008 R2 Server.

Citrix® XenApp™ 7.6, Citrix® XenDesktop™ 7.6.

¹ DirectX 9 recomendado por el sistema operativo compatible.

Requisitos adicionales para grandes conjuntos de datos, nubes de puntos y modelado 3D

Memoria 8 GB de RAM como mínimo

Espacio en disco 6 GB de espacio disponible en el disco duro (sin incluir los requisitos de instalación).

Tarjeta gráfica

Adaptador de vídeo de 1600 x 1050 o superior con color verdadero; 128 MB de VRAM como mínimo; Pixel Shader 3.0 o superior; tarjeta gráfica para estación de trabajo compatible con DirectX3D®.

Nota: Es recomendable usar sistemas operativos de 64 bits si se trabaja con grandes conjuntos de datos, nubes de puntos y modelado 3D, y es obligatorio si se utiliza la función Documentación del modelo de AutoCAD.

Requisitos del sistema de Autodesk Revit 2017

Microsoft® Windows® 7 SP1 de 64 bits :
Enterprise, Ultimate, Professional o Home Premium

Microsoft® Windows® 8.1 de 64 bits :
Enterprise, Pro o Windows 8.1

Sistema operativo¹

Microsoft® Windows® 10 de 64 bits :

Requisitos del sistema de Autodesk Revit 2017

Procesador Intel® Pentium®, Xeon® o i-Series de uno o varios núcleos, o procesadores AMD® equivalentes que utilicen la tecnología SSE2. Se recomienda adquirir un procesador con la máxima velocidad posible.

Tipo de CPU

Autodesk® Revit® productos de software utilizan múltiples núcleos para varias tareas y llegan a utilizar 16 núcleos durante las operaciones de renderización fotorrealista.
4 GB de RAM

Memoria

- Normalmente es suficiente para una sesión de edición estándar, con un solo modelo de hasta aproximadamente 100 MB en el disco. Este cálculo está basado en pruebas internas e informes de clientes. El uso de recursos del ordenador y el rendimiento también dependen de cada modelo de trabajo.
- Los modelos creados en versiones anteriores de los productos de software de Revit pueden requerir más memoria disponible para el proceso único de actualización a la versión nueva.

Monitor

1.280 x 1.024 con color verdadero
Configuración de visualización de PPP: 150% o menos

Gráficos básicos :

Adaptador de pantalla con capacidad de 24 bits en color

Adaptador de vídeo

Gráficos avanzados :

DirectX® 11 con una tarjeta gráfica compatible con Shader Model 3, según lo recomendado por Autodesk .

5 GB de espacio libre

Descarga o instalación desde DVD9 o llave USB

Dispositivo compatible con ratón MS o 3Dconnexion®

Microsoft® Internet Explorer® 7.0 (o posterior)

Conexión a Internet para registro de licencia y descarga de componentes

Espacio en disco

Soportes

Dispositivo

señalador

Navegador

Conexión

NOTA: Salvo que se especifique lo contrario, el software de los cursos es compatible con entornos Windows en PC. Consultar para otros sistemas operativos y plataformas.

Justificación

AutoCAD, inició su andadura a principios de los años ochenta y, durante este tiempo, ha experimentado un continuo cambio y evolución que hace que, incluso para los usuarios que lo han usado durante años, si hace tiempo que no cambian de versión, llegue un momento en que sus conocimientos sobre el programa queden obsoletos ya que se han implementado nuevos comandos y funcionalidades que permiten realizar las mismas tareas de un modo más rápido y eficiente aumentando así la productividad. También puede ocurrir que, al salir al mercado una nueva versión del programa, ciertas herramientas o comandos con las que ya estaba familiarizado, desaparezcan de su antigua ubicación en la interfaz o, simplemente cambien de icono, con lo que se sentirá perdido al acceder a la nueva versión.

En lo que no ha evolucionado sustancialmente AutoCAD es en la parte 3D, quizás porque la casa matriz, Autodesk, está más interesada en vender otro de sus productos más específico para este trabajo, el 3D Studio Max que es "otro mundo", pero más orientado a la estética del resultado que a la precisión... y aquí entra en juego Revit que, sin perder un ápice de la precisión y claridad de AutoCAD, consigue unos resultados 3D espectaculares con un uso sencillo e intuitivo.

Pero es que además Revit es un programa BIM, lo que quiere decir que permite no sólo la creación de una maqueta virtual de la que se obtiene información tradicional de presentación como alzados, plantas y secciones a la misma vez que se trabaja con un modelo 3D, sino que además, asociada a los elementos de dibujo va la información paramétrica incluida a su vez en la base de datos del proyecto.

Esta información pueden ser valores para representar elementos gráficos como muros, carpinterías, suelos, cubiertas, etc. o bien listados de carpinterías, muros, superficies, etc. Cuando se realiza una modificación en un elemento desde una vista de las vistas, automáticamente afectará a la base de datos del proyecto y, por lo tanto, será reflejada en todos los planos y modelo 3D donde sea visto este elemento en tiempo real.

Todos los planos y vistas son del mismo modelo arquitectónico y son fiel reflejo del elemento diseñado, siendo imposible la incoherencia entre planos, ya que son diferentes vistas del mismo objeto arquitectónico.

Con este manual se pretende, no sólo convertir al usuario en un profesional en el uso de AutoCAD, sino también iniciarlo en el uso de uno de los programas con más proyección de futuro para la ingeniería, el Revit.

No sólo es válido para los usuarios que ya los conocen y quieren perfeccionarse, sino también para aquellos que empiezan a trabajar por primera vez con alguno de ellos y desean obtener su máximo rendimiento.

Objetivos

- Instalar en ordenador personal versiones de AutoCAD 2017 y Revit plenamente operativas y con licencia gratuita
- Repasar el entorno de trabajo y los controles de AutoCAD
- Usar eficientemente los comandos y opciones de visualización de AutoCAD
- Crear geometrías rectas en AutoCAD
- Crear geometrías curvas en AutoCAD
- Adquirir la máxima precisión para sus proyectos y trabajos con AutoCAD
- Editar objetos de dibujo, uno a uno en AutoCAD
- Entender el concepto BIM y conocer el entorno de Revit y sus controles básicos
- Referenciar el proyecto en un emplazamiento en Revit
- Editar grupos de objetos de dibujo en AutoCAD
- Controlar el aspecto y el comportamiento de los objetos y organizar el dibujo en AutoCAD
- Personalizar las cotas para adaptarlas a unas normas de dibujo en AutoCAD
- Personalizar textos, etiquetas, tablas y sus estilos en AutoCAD
- Crear los elementos propios del modelo constructivo en Revit
- Documentar el proyecto con anotaciones, etiquetas, áreas, detalles constructivos y tablas de planificación de materiales en Revit
- Crear e insertar objetos repetitivos y referencias a otros dibujos en AutoCAD
- Imprimir sus diseños en diferentes formatos y escalas con fidelidad al modelo en AutoCAD
- Gestionar e insertar distintas vistas del modelo en Revit
- Crear vistas en perspectiva, fotorrealísticas y exportables en Revit

Docente

Contenido

Unidad 01. Instalación. Repaso de conceptos básicos de AutoCAD (3 horas, sin incluir instalación)

Unidad 02. Visualización en AutoCAD (4 horas)

Unidad 03. Geometrías rectas de Autocad (5'5 horas)

Unidad 04. Geometrías curvas en AutoCAD (4 horas)

Unidad 05. Precisión con AutoCAD (4 horas)

Unidad 06. Modificación de objetos individuales en AutoCAD (4 horas)

Unidad 07. Conceptos básicos e interfaz de usuario de Revit (6'5 horas)

Unidad 08. Emplazamiento y referencias de proyecto en Revit (6 horas)

Unidad 09. Modificación de grupos de objetos en AutoCAD (6 horas)

Unidad 10. Propiedades y capas avanzadas en AutoCAD (6 horas)

Unidad 11. Normalización de cotas y estilos de acotación en AutoCAD (6'5 horas)

Unidad 12. Notas y etiquetas en AutoCAD (6 horas)

Unidad 13. Modelado básico en Revit (6 horas)

Unidad 14. Los textos, detalles y tablas de planificación en Revit (6 horas)

Unidad 15 - Bloques especiales y referencias externas de AutoCAD (6 horas)

Unidad 16 - Escalas de anotación, presentaciones y trazado (6 horas)

Unidad 17. Vistas y planos de un proyecto en Revit (4 horas)

Unidad 18. Vistas 3D, render e impresión en Revit (4'5 horas)

Desarrollo

El curso se desarrollará en el campus virtual de la plataforma de formación e-learning de COGITI. (campusvirtual.cogitifformacion.es)

El día de inicio del curso los alumnos que hayan formalizado la prematrícula en la plataforma (www.cogitifformacion.es) y hayan hecho efectivo el pago de la misma (bien por pasarela de pago, con tarjeta, directamente en el momento de la matriculación o bien por transferencia o ingreso bancario en el número de cuenta que se indica en la misma), podrán acceder al curso por medio de la plataforma, con las claves que utilizaron para registrarse como usuarios. Desde su perfil en "Mis Matrículas" podrán ver el enlace de acceso al curso.

Al ser la formación e-learning, los alumnos seguirán los distintos temas que se proponen en el curso al ritmo que ellos puedan, y en las horas que mejor se adapten a su horario.

NO se exigirá a los alumnos que estén las horas lectivas propuestas para el curso, aunque el número de horas lectivas indicado en cada curso es el recomendable para alcanzar los objetivos del curso y la adquisición de los conocimientos previstos, cada alumno va siguiendo a su ritmo los contenidos, de igual forma NO se cortará el acceso a la plataforma a aquellos alumnos que superen las horas propuestas para el curso. Sí se tendrá en cuenta que el alumno haya visto todos los contenidos o al menos la gran mayoría (más del 75 %) de los mismos durante el periodo que dura el curso, así como realizado con éxito las tareas o ejercicios, trabajos que se le vayan proponiendo durante el curso.

El alumno, además de ir estudiando los contenidos de los distintos temas, podrá participar en el foro del curso dejando sus dudas o sugerencias o intercambiando opiniones técnicas con otros alumnos, así como respondiendo aquellas que hayan dejado otros compañeros. Asimismo podrá hacer las consultas que estime oportunas al tutor del curso para que se las responda a través de la herramienta de mensajería que posee la plataforma y preferentemente en el mismo foro. Recomendamos encarecidamente el uso del foro por parte de todos los alumnos.

Para la obtención del certificado de aprovechamiento del curso el alumno tendrá que superar los objetivos mínimos marcados por el docente (superación de cuestionarios de evaluación, casos prácticos, participación, etc...).

De igual forma, los alumnos, deberán realizar la encuesta de satisfacción que nos ayudará en la mejora de la calidad de las acciones formativas que proponemos en la plataforma de formación. La encuesta estará accesible en el apartado "Mis matrículas" en la plataforma, a partir de la finalización del curso.

Matrícula

Para ampliar información mandar mail a secretaria@cogitifformacion.es o llamando por teléfono al número 985 73 28 91.

Formación Bonificada

La formación bonificada está dirigida a trabajadores de empresas que estén **contratados por cuenta ajena**, es decir, trabajadores de empresas que, en el momento del comienzo de la acción formativa, coticen a la Seguridad Social por el Régimen General.

Están **excluidos** los autónomos, los funcionarios y el personal laboral al servicio de las Administraciones públicas.

Para beneficiarse de la Formación bonificada la empresa tiene que encontrarse al corriente en el cumplimiento de sus obligaciones tributarias y de la Seguridad Social.

Para aclarar cualquier duda relacionada con nuestros cursos o sobre la bonificación de la FUNDAE, pueden dirigirse a la página web de la plataforma **FORMACIÓN BONIFICADA** donde podrán ver la información de una manera mas detallada, así como descargarse los documentos necesarios para la obtención de esta bonificación.

También pueden ponerse en contacto con nosotros, en el teléfono 985 73 28 91 o en la dirección de correo electrónico secretaria@cogitifformacion.es.