



NUEVOS CURSOS de la PLATAFORMA DE FORMACIÓN ON-LINE del COGITI

Estimado/a colegiado/a,

Informamos de la puesta en marcha de los siguientes cursos:

Curso	Inicio	Matrícula hasta	Fin	Horas	Sema-nas	Precio (€)		
						Col.	Col. Becado	No Col.
Gestor Energético.	28/08/17	30/08/17	22/10/17	100	8	200	100	400
Proyectos de adaptación de locales con CYPECAD MEP.	28/08/17	30/08/17	01/01/17	75	5	150	75	300
Patología en edificación para la redacción de informes para ITE e IEE.	28/08/17	30/08/17	08/10/17	80	6	160	80	320
Cálculo y diseño de instalaciones eléctricas de Baja Tensión.	28/08/17	30/08/17	22/10/17	100	8	200	100	400
Proyectos de iluminación interior y exterior con DIALUX.	28/08/17	30/08/17	22/10/17	100	8	200	100	400
Diseño de útiles de procesado de chapa.	28/08/17	30/08/17	19/11/17	120	12	240	120	480
Técnicas de Venta.	28/08/17	30/08/17	01/10/17	80	5	160	80	320

Más información y matrícula en la Web: <https://www.cogitiformacion.es>.

Los **colegiados** en situación de **desempleo** y los colegiados **autónomos** y **trabajadores por cuenta ajena** (en función de su renta anual) pueden obtener una **beca** del **50%** del precio para colegiado: <https://www.cogitiformacion.es/index.php?r=site/page&view=becas>

Los cursos pueden ser **bonificados** a través de **FUNDAE** (antigua **Tripartita**) <https://www.cogitiformacion.es/index.php?r=site/page&view=tripartita>

En la **Circular 6/2017** se ha informado sobre un **Convenio** de colaboración en el ámbito empresarial (de especial interés para **colegiados trabajadores por cuenta ajena en empresas de cualquier ámbito**).

En la **Circular 94/2017** se ha informado sobre la **Promoción por nº de cursos realizados** para la **obtención y/o renovación gratuita de la Acreditación DPC**.

Durante este verano (julio/agosto 2017) matricúlate en un curso de la Plataforma y obtén **GRATIS** tu **Acreditación DPC**. Ver **Circular 103/2017**.

Dudas sobre matriculación, contenido y desarrollo de los cursos: Tel. 985 26 23 50, e-mail: secretaria@cogitiformacion.es.

Jorge Cerqueiro Pequeño
Decano

Gestor Energético

JUSTIFICACIÓN

La finalidad y objetivo general de la acción formativa es que los alumnos adquieran los conocimientos, habilidades y competencias básicas para desempeñar las funciones de Gestor Energético de forma adecuada dentro de una empresa o entidad, realizando una gestión energética eficiente y conociendo las medidas de optimización existentes.



CONTENIDOS

- I. INTRODUCCIÓN
- II. EFICIENCIA ENERGÉTICA DE INSTALACIONES
- III. LA CONTRATACIÓN ENERGÉTICA
- IV. GESTIÓN DE PROYECTOS ENERGÉTICOS

OBJETIVOS

Dotar al alumno de las herramientas necesarias para que pueda profundizar en el conocimiento de dónde, por qué y cuánta energía se utiliza, mediante la toma de datos y el estudio parcial o total de los procesos, flujos de energía y costos energéticos de una industria, empresa, vivienda, entidad, etcétera.



100 horas /
8 semanas



Nivel de profundidad:
Intermedio*

Modalidad:
e-learning

Ampliar información:

web: www.cogitifformacion.es
e-mail: secretaria@cogitifformacion.es
Tlf: 985 73 28 91

* Partiendo de la base de que los cursos están dirigidos a un perfil mínimo de Ingeniero

Modalidad

Modalidad e-learning.

El curso se impartirá integralmente vía Internet en la Plataforma de Formación de COGITI (<https://www.cogitifformacion.es>).

Carga lectiva

100 horas

Duración

8 semanas

Fechas

Apertura matrícula

3 de Agosto de 2017

Cierre matrícula

30 de Agosto de 2017

Comienzo curso

28 de Agosto de 2017

Fin de curso

22 de Octubre de 2017

Precio

Reseña del cálculo de precios

Precio base: 400€. A este precio base se le podrán aplicar los siguientes descuentos:

Descuento	Descripción
Colegiados y Precolegiados: descuento de 200€	Este descuento del 50% se aplica a todos los Colegiados y precolegiados en cualquiera de los colegios, Graduados en Ingeniería rama industrial e Ingenieros Técnicos Industriales que conforman el COGITI y miembros de AERRAITI, siempre que contraten el curso a título individual.
Programa de Becas para Colegiados: descuento de 300€	Todos aquellos Colegiados de Colegios de graduados en ingeniería rama industrial e ingenieros técnicos industriales que estén adheridos a la plataforma o miembros de AERRAITI, podrán acogerse al mismo si cumplen las <u>condiciones del programa de becas</u> , teniendo un 25% de descuento adicional acumulado con el descuento para Colegiados, totalizando un 75% de descuento. Los cursos de Inglés y Alemán, "Mediación para Ingenieros" y "El Sistema Judicial en España" no entran dentro del Programa de Becas.
Acreditación DPC: descuento de 10€	Aquellos colegiados que dispongan de la acreditación DPC en vigor de cualquier nivel, se les aplicará un 5% adicional de descuento sobre el coste de la matrícula del curso. NOTA: Este descuento no es acumulable con el descuento del Programa de Becas.

Descuentos para empresas
Aquellas empresas que deseen beneficiarse de descuentos para los cursos de sus trabajadores podrán firmar sin coste alguno el <u>convenio de colaboración con COGITI</u> . Dicho convenio proporciona un descuento de 100€ (25% sobre el precio base) para alumnos de la empresa que no sean Colegiados, y de 200€ (50% sobre el precio base) para los alumnos que sean Colegiados. Estos descuentos son exclusivos para empleados de empresas y no son compatibles con los descuentos descritos en los apartados anteriores. Las empresas de la Asociación Tecniberia disfrutan de forma implícita de este convenio. Para consultas sobre este tema diríjase a Tecniberia (tlf. 914 313 760)

Descuento para alumnos de entidades con acuerdo con COGITI
Las entidades que tienen acuerdos con COGITI son: <ul style="list-style-type: none">• Colegio de Ingenieros Técnicos Agrícolas (tlf. 913 232 828 - 913 159 191) Los alumnos pertenecientes a estas entidades se beneficiarán de un descuento sobre el precio general. Para mas información sobre el mismo, consultar con dichas entidades.

Formación Bonificada
Si se quisiera realizar el curso usando los créditos que todas las empresas disponen para formación y que gestiona la Fundación Estatal para la Formación en el Empleo (antigua Tripartita) a los precios resultantes de los apartados anteriores se les aplicará un incremento de 100€ , por las exigencias técnicas y administrativas que exige la formación bonificada (Formación programada por las empresas) y la responsabilidad que tienen las empresas organizadoras e impartidoras, emanada de la ley 30/2015, por la que se regula el Sistema de Formación Profesional para el empleo en el ámbito laboral.

Mínimo de alumnos

Esta acción formativa no tiene un mínimo de alumnos.

La matrícula se cerrará cuando se hayan alcanzado un número de **100** alumnos.

Nivel de profundidad

Nivel de profundidad 2

(Partiendo de la base de que todos los cursos están dirigidos a un perfil mínimo de Ingeniero, se valorará el curso que presenta con niveles de 1 a 3 de forma que el 1 significará que el curso es de carácter básico, 2 el curso es de carácter medio y 3 el curso es de carácter avanzado.)

Justificación

La aparición de numerosos acuerdos y normativas, tanto de carácter internacional como nacional, establecen nuevos requisitos y obligaciones a empresas y ciudadanos en materia de control de consumo energético. Estos nuevos requisitos, unidos a la actual crisis económica que vivimos, hacen que el control del gasto energético de viviendas, empresas y todo tipo de instalaciones sea de gran importancia.

Mediante la aplicación de determinadas medidas de ahorro y determinadas pautas de actuación empresarial, seríamos capaces de reducir el consumo en un porcentaje considerable, sin tener que reducir las prestaciones que realmente necesitamos. Cobra importancia por lo tanto la figura del Gestor energético como la persona

encargada de aplicar y controlar todo este tipo de medidas y actuaciones.

La finalidad y objetivo general de la acción formativa es que los alumnos adquieran los conocimientos, habilidades y competencias básicas para desempeñar las funciones de Gestor Energético de forma adecuada dentro de una empresa o entidad, realizando una gestión energética eficiente y conociendo las medidas de optimización existentes.

Objetivos

- Informar al alumno de la realidad social, económica y ambiental en la que se desarrollarán las políticas energéticas futuras de la Unión Europea, y el marco legislativo en el que se van a implementar y gestionar las energías limpias en el marco de la sostenibilidad.
- Que el alumno sea capaz de analizar y desarrollar conceptos de eficiencia energética, edificios eficientes, ahorro energético, energías renovables, diseño sostenible, etc.
- Que el alumno conozca todos los aspectos conceptuales relativos a las instalaciones relevantes desde el punto de vista de la eficiencia energética, prestando especial atención a los procedimientos de control de las mismas.
- Proporcionar al alumno una base teórica para la identificación de los elementos básicos que forman una parte de las principales instalaciones de los edificios, sobre todo aquellos involucrados en el consumo.
- Presentar al alumno distintos mecanismos de clasificación y certificación de edificios como por ejemplo los programas informáticos LIDER Y CALENER.
- Que el alumno conozca a nivel básico los distintos modelos de implantación de un Sistema de Gestión Energética.
- Dotar al alumno de las herramientas necesarias para que pueda profundizar en el conocimiento de dónde, por qué y cuánta energía se utiliza, mediante la toma de datos y el estudio parcial o total de los procesos, flujos de energía y costos energéticos de una industria, empresa, vivienda, entidad, etcétera.
- Que el alumno conozca el estado actual del mercado energético en España, así como las formas de contratación y el papel que desempeñan las ESE's.

Contenido

I. INTRODUCCIÓN.

El contexto energético.

Normativa de aplicación.

Norma ISO 50001 Sistemas de Gestión Energética.

Norma EN 16247-1 Auditorías Energéticas.

Norma UNE 216501 Auditorías Energéticas.

II. EFICIENCIA ENERGÉTICA DE INSTALACIONES.

Instalaciones y sistemas de Climatización eficientes.

Instalaciones y sistemas de Iluminación eficientes.

Ahorro energético en Instalaciones y Equipamientos Eléctricos.

Programas y procedimientos de simulación energética.

Ahorro energético en Tecnologías Verticales y procesos industriales.

III. LA CONTRATACIÓN ENERGÉTICA.

El mercado energético en España.

Tipos de contrato y facturación

Análisis de la contratación.

Contratación de suministros

Contabilidad Energética

IV. GESTIÓN DE PROYECTOS ENERGÉTICOS.

Análisis de rentabilidad económica.

Aspectos económico-financieros.

El gestor energético.

Herramientas del gestor energético.

Empresas de servicios energéticos.

Desarrollo

El curso se desarrollará en el campus virtual de la plataforma de formación e-learning de COGITI. (campusvirtual.cogitiformacion.es)

El día de inicio del curso los alumnos que hayan formalizado la prematrícula en la plataforma (www.cogitiformacion.es) y hayan hecho efectivo el pago de la misma (bien por pasarela de pago, con tarjeta, directamente en el momento de la matriculación o bien por transferencia o ingreso bancario en el número de cuenta que se indica en la misma), podrán acceder al curso por medio de la plataforma, con las claves que utilizaron para registrarse como usuarios. Desde su perfil en "Mis Matrículas" podrán ver el enlace de acceso al curso.

Al ser la formación e-learning, los alumnos seguirán los distintos temas que se proponen en el curso al ritmo que ellos puedan, y en las horas que mejor se adapten a su horario.

NO se exigirá a los alumnos que estén las horas lectivas propuestas para el curso, aunque el número de horas lectivas indicado en cada curso es el recomendable para alcanzar los objetivos del curso y la adquisición de los conocimientos previstos, cada alumno va siguiendo a su ritmo los contenidos, de igual forma NO se cortará el acceso a la plataforma a aquellos alumnos que superen las horas propuestas para el curso. Sí se tendrá en cuenta que el alumno haya visto todos los contenidos o al menos la gran mayoría (más del 75 %) de los mismos durante el periodo que dura el curso, así como realizado con éxito las tareas o ejercicios, trabajos que se le vayan proponiendo durante el curso.

El alumno, además de ir estudiando los contenidos de los distintos temas, podrá participar en el foro del curso dejando sus dudas o sugerencias o intercambiando opiniones técnicas con otros alumnos, así como respondiendo aquellas que hayan dejado otros compañeros. Asimismo podrá hacer las consultas que estime oportunas al tutor del curso para que se las responda a través de la herramienta de mensajería que posee la plataforma y preferentemente en el mismo foro. Recomendamos encarecidamente el uso del foro por parte de todos los alumnos.

Para la obtención del certificado de aprovechamiento del curso el alumno tendrá que superar los objetivos mínimos marcados por el docente (superación de cuestionarios de evaluación, casos prácticos, participación, etc...).

De igual forma, los alumnos, deberán realizar la encuesta de satisfacción que nos ayudará en la mejora de la calidad de las acciones formativas que proponemos en la plataforma de formación. La encuesta estará accesible en el apartado "Mis matrículas" en la plataforma, a partir de la finalización del curso.

Matrícula

Para ampliar información mandar mail a secretaria@cogitiformacion.es o llamando por teléfono al número 985 73 28 91.

Formación Bonificada

La formación bonificada está dirigida a trabajadores de empresas que estén **contratados por cuenta ajena**, es decir, trabajadores de empresas que, en el momento del comienzo de la acción formativa, coticen a la Seguridad Social por el Régimen General.

Están **excluidos** los autónomos, los funcionarios y el personal laboral al servicio de las Administraciones públicas.

Para beneficiarse de la Formación bonificada la empresa tiene que encontrarse al corriente en el cumplimiento de sus obligaciones tributarias y de la Seguridad Social.

Para aclarar cualquier duda relacionada con nuestros cursos o sobre la bonificación de la FUNDAE, pueden dirigirse a la página web de la plataforma **FORMACIÓN BONIFICADA** donde podrán ver la información de una manera mas detallada, así como descargarse los documentos necesarios para la obtención de esta bonificación.

También pueden ponerse en contacto con nosotros, en el teléfono 985 73 28 91 o en la dirección de correo electrónico secretaria@coigitformacion.es.

Proyectos de adaptación de locales con CYPECAD MEP

JUSTIFICACIÓN

Una gran parte de los proyectos que se visan en nuestros colegios son los proyectos de actividad. Ahora, cuando se construye poca obra nueva y los negocios cambian de mano y de sitio con frecuencia, se hace más oportuno que nunca este curso, ya que prepara al alumno para afrontar este tipo de proyectos con solvencia y eficacia.



OBJETIVOS

Dominar el programa CYPECAD MEP (de CYPE Ingenieros) para poder diseñar y calcular con él las instalaciones de un local comercial en bruto para adaptarlo a una actividad. / Actualizar los conocimientos sobre las técnicas constructivas más habituales en este tipo de obras / Evaluar las soluciones del local desde el punto de vista de la normativa vigente (CTE): Incendio, limitación de demanda energética, ruido y protección frente a la humedad.

CONTENIDOS

Normativa de aplicación. Conceptos básicos
Descripción de elementos constructivos. Envoltente térmica
Definición de recintos y unidades de uso
Instalación de fontanería y saneamiento CTE DB-HS
Instalación de climatización y ventilación RITE
Verificación de cumplimiento de la seguridad en caso de incendio CTE DB-SI
Instalación de iluminación. Cumplimiento de CTE HE-3 y SUA-4
Instalación eléctrica, esquema unifilar dimensionado de circuitos y protecciones
Generación de la documentación para el proyecto



75 horas /
5 semanas



Nivel de profundidad:
Básico*

Modalidad:
e-learning

Ampliar información:

web: www.cogitiformacion.es
e-mail: secretaria@cogitiformacion.es
Tlf: 985 73 28 91

* Partiendo de la base de que los cursos están dirigidos a un perfil mínimo de Ingeniero

Modalidad

Modalidad e-learning.

El curso se impartirá integralmente vía Internet en la Plataforma de Formación de COGITI (<https://www.cogitiformacion.es>).

Carga lectiva

75 horas

Duración

5 semanas

Fechas

Apertura matrícula

3 de Agosto de 2017

Cierre matrícula

30 de Agosto de 2017

Comienzo curso

28 de Agosto de 2017

Fin de curso

1 de Octubre de 2017

Precio

Reseña del cálculo de precios

Precio base: 300€. A este precio base se le podrán aplicar los siguientes descuentos:

Descuento	Descripción
Colegiados y Precolegiados: descuento de 150€	Este descuento del 50% se aplica a todos los Colegiados y precolegiados en cualquiera de los colegios, Graduados en Ingeniería rama industrial e Ingenieros Técnicos Industriales que conforman el COGITI y miembros de AERRAITI, siempre que contraten el curso a título individual.
Programa de Becas para Colegiados: descuento de 225€	Todos aquellos Colegiados de Colegios de graduados en ingeniería rama industrial e ingenieros técnicos industriales que estén adheridos a la plataforma o miembros de AERRAITI, podrán acogerse al mismo si cumplen las <u>condiciones del programa de becas</u> , teniendo un 25% de descuento adicional acumulado con el descuento para Colegiados, totalizando un 75% de descuento. Los cursos de Inglés y Alemán, "Mediación para Ingenieros" y "El Sistema Judicial en España" no entran dentro del Programa de Becas.
Acreditación DPC: descuento de 7.5€	Aquellos colegiados que dispongan de la acreditación DPC en vigor de cualquier nivel, se les aplicará un 5% adicional de descuento sobre el coste de la matrícula del curso. NOTA: Este descuento no es acumulable con el descuento del Programa de Becas.

Descuentos para empresas
Aquellas empresas que deseen beneficiarse de descuentos para los cursos de sus trabajadores podrán firmar sin coste alguno el convenio de colaboración con COGITI. Dicho convenio proporciona un descuento de 75€ (25% sobre el precio base) para alumnos de la empresa que no sean Colegiados, y de 150€ (50% sobre el precio base) para los alumnos que sean Colegiados. Estos descuentos son exclusivos para empleados de empresas y no son compatibles con los descuentos descritos en los apartados anteriores. Las empresas de la Asociación Tecniberia disfrutan de forma implícita de este convenio. Para consultas sobre este tema diríjase a Tecniberia (tlf. 914 313 760)

Descuento para alumnos de entidades con acuerdo con COGITI
Las entidades que tienen acuerdos con COGITI son: <ul style="list-style-type: none">• Colegio de Ingenieros Técnicos Agrícolas (tlf. 913 232 828 - 913 159 191) Los alumnos pertenecientes a estas entidades se beneficiarán de un descuento sobre el precio general. Para mas información sobre el mismo, consultar con dichas entidades.

Formación Bonificada
Si se quisiera realizar el curso usando los créditos que todas las empresas disponen para formación y que gestiona la Fundación Estatal para la Formación en el Empleo (antigua Tripartita) a los precios resultantes de los apartados anteriores se les aplicará un incremento de 75€ , por las exigencias técnicas y administrativas que exige la formación bonificada (Formación programada por las empresas) y la responsabilidad que tienen las empresas organizadoras e impartidoras, emanada de la ley 30/2015, por la que se regula el Sistema de Formación Profesional para el empleo en el ámbito laboral.

Mínimo de alumnos

Esta acción formativa no tiene un mínimo de alumnos.

La matrícula se cerrará cuando se hayan alcanzado un número de **100** alumnos.

Nivel de profundidad

Nivel de profundidad 1

(Partiendo de la base de que todos los cursos están dirigidos a un perfil mínimo de Ingeniero, se valorará el curso que presenta con niveles de 1 a 3 de forma que el 1 significará que el curso es de carácter básico, 2 el curso es de carácter medio y 3 el curso es de carácter avanzado.)

Perfil de Destinatarios

Alumnos con conocimientos básicos de estructuras metálicas.

Requisitos previos recomendables:

- Conocimientos básicos de estructuras metálicas.
- Informática a nivel de usuario

Software

La empresa CYPE Ingenieros proporciona sin coste una licencia temporal a todos los alumnos que se matriculen efectivamente en el curso.

NOTA: Salvo que se especifique lo contrario, el software de los cursos es compatible con entornos Windows en PC. Consultar para otros sistemas operativos y plataformas.

Justificación

Una gran parte de los proyectos que se visan en nuestros colegios son los proyectos de actividad. Ahora, cuando se construye poca obra nueva y los negocios cambian de mano y de sitio con frecuencia, se hace más oportuno que nunca este curso, ya que prepara al alumno para afrontar este tipo de proyectos con solvencia y eficacia.

Objetivos

1. Dominar el programa CYPECAD MEP (de CYPE Ingenieros) para poder diseñar y calcular con él las instalaciones de un local comercial en bruto para adaptarlo a una actividad.
2. Actualizar los conocimientos sobre las técnicas constructivas más habituales en este tipo de obras
3. Evaluar las soluciones del local desde el punto de vista de la normativa vigente (CTE): Incendio, limitación de demanda energética, ruido y protección frente a la humedad.
4. Actualizar los conocimientos sobre las instalaciones participantes en este tipo de obra (incendio, climatización, ventilación, fontanería, saneamiento, iluminación y electricidad)
5. Usar el programa de Memorias del edificio (de CYPE Ingenieros) para redactar semiautomáticamente el Proyecto de Actividad.

Contenido

1. Normativa de aplicación. Conceptos básicos
2. Descripción de elementos constructivos. Envolvente térmica
3. Definición de recintos y unidades de uso
4. Instalación de fontanería y saneamiento CTE DB-HS
5. Instalación de climatización y ventilación RITE
6. Verificación de cumplimiento de la seguridad en caso de incendio CTE DB-SI
7. Instalación de iluminación. Cumplimiento de CTE HE-3 y SUA-4
8. Instalación eléctrica, esquema unifilar dimensionado de circuitos y protecciones
9. Generación de la documentación para el proyecto

Desarrollo

El curso se desarrollará en el campus virtual de la plataforma de formación e-learning de COGITI. (campusvirtual.cogitiformacion.es)

El día de inicio del curso los alumnos que hayan formalizado la prematrícula en la plataforma (www.cogitiformacion.es) y hayan hecho efectivo el pago de la misma (bien por pasarela de pago, con tarjeta, directamente en el momento de la matriculación o bien por transferencia o ingreso bancario en el número de cuenta que se indica en la misma), podrán acceder al curso por medio de la plataforma, con las claves que utilizaron para registrarse como usuarios. Desde su perfil en "Mis Matrículas" podrán ver el enlace de acceso al curso.

Al ser la formación e-learning, los alumnos seguirán los distintos temas que se proponen en el curso al ritmo que ellos puedan, y en las horas que mejor se adapten a su horario.

NO se exigirá a los alumnos que estén las horas lectivas propuestas para el curso, aunque el número de horas lectivas indicado en cada curso es el recomendable para alcanzar los objetivos del curso y la adquisición de los conocimientos previstos, cada alumno va siguiendo a su ritmo los contenidos, de igual forma NO se cortará el acceso a la plataforma a aquellos alumnos que superen las horas propuestas para el curso. Sí se tendrá en cuenta que el alumno haya visto todos los contenidos o al menos la gran mayoría (más del 75 %) de los mismos durante el periodo que dura el curso, así como realizado con éxito las tareas o ejercicios, trabajos que se le vayan proponiendo durante el curso.

El alumno, además de ir estudiando los contenidos de los distintos temas, podrá participar en el foro del curso dejando sus dudas o sugerencias o intercambiando opiniones técnicas con otros alumnos, así como respondiendo aquellas que hayan dejado otros compañeros. Asimismo podrá hacer las consultas que estime oportunas al tutor del curso para que se las responda a través de la herramienta de mensajería que posee la plataforma y preferentemente en el mismo foro. Recomendamos encarecidamente el uso del foro por parte de todos los alumnos.

Para la obtención del certificado de aprovechamiento del curso el alumno tendrá que superar los objetivos mínimos marcados por el docente (superación de cuestionarios de evaluación, casos prácticos, participación, etc...).

De igual forma, los alumnos, deberán realizar la encuesta de satisfacción que nos ayudará en la mejora de la calidad de las acciones formativas que proponemos en la plataforma de formación. La encuesta estará accesible en el apartado "Mis matrículas" en la plataforma, a partir de la finalización del curso.

Matrícula

Para ampliar información mandar mail a secretaria@cogitiformacion.es o llamando por teléfono al número 985 73 28 91.

Formación Bonificada

La formación bonificada está dirigida a trabajadores de empresas que estén **contratados por cuenta ajena**, es decir, trabajadores de empresas que, en el momento del comienzo de la acción formativa, coticen a la Seguridad Social por el Régimen General.

Están **excluidos** los autónomos, los funcionarios y el personal laboral al servicio de las Administraciones públicas.

Para beneficiarse de la Formación bonificada la empresa tiene que encontrarse al corriente en el cumplimiento de sus obligaciones tributarias y de la Seguridad Social.

Para aclarar cualquier duda relacionada con nuestros cursos o sobre la bonificación de la FUNDAE, pueden dirigirse a la página web de la plataforma **FORMACIÓN BONIFICADA** donde podrán ver la información de una manera mas detallada, así como descargarse los documentos necesarios para la obtención de esta bonificación.

También pueden ponerse en contacto con nosotros, en el teléfono 985 73 28 91 o en la dirección de correo electrónico secretaria@cogitiformacion.es.

Patología en edificación para la redacción de informes para ITE e IEE

JUSTIFICACIÓN

El alumno va a tener una información en profundidad, que le permitirá ser capaz de enfrentarse a cualquier edificio y ser capaz de visualizar las zonas más conflictivas que se deben comprobar en cualquier edificio, determinando las patologías existentes, de acuerdo a un procedimiento sencillo, que también aprenderá en este curso, para su inmediata aplicación en la redacción de los correspondientes Informes de Patologías, de cualquier tipo y formato.



OBJETIVOS

Facilitar la identificación y el conocimiento de los daños en edificios y proporcionar los conocimientos necesarios para identificar las partes de un edificio, su estructura, envolvente (fachadas y cubiertas), así como los acabados interiores, con los distintos elementos que lo forman y conocer el funcionamiento de cada uno de ellos y su relación con las posibles lesiones.

CONTENIDOS

Introducción a las patologías.

Fallos en edificación.

Ensayos y técnicas de obtención de información (para la redacción de los Informes de Patología)

Intervenciones a recomendar.



80 horas /
6 semanas



Nivel de profundidad:
Básico*

Modalidad:
e-learning

Ampliar información:

web: www.cogitiformacion.es
e-mail: secretaria@cogitiformacion.es
Tlf: 985 73 28 91

* Partiendo de la base de que los cursos están dirigidos a un perfil mínimo de Ingeniero

Modalidad

Modalidad e-learning.

El curso se impartirá integralmente vía Internet en la Plataforma de Formación de COGITI (<https://www.cogitiformacion.es>).

Carga lectiva

80 horas

Duración

6 semanas

Fechas

Apertura matrícula

3 de Agosto de 2017

Cierre matrícula

30 de Agosto de 2017

Comienzo curso

28 de Agosto de 2017

Fin de curso

8 de Octubre de 2017

Precio

Reseña del cálculo de precios

Precio base: 320€. A este precio base se le podrán aplicar los siguientes descuentos:

Descuento	Descripción
Colegiados y Precolegiados: descuento de 160€	Este descuento del 50% se aplica a todos los Colegiados y precolegiados en cualquiera de los colegios, Graduados en Ingeniería rama industrial e Ingenieros Técnicos Industriales que conforman el COGITI y miembros de AERRAITI, siempre que contraten el curso a título individual.
Programa de Becas para Colegiados: descuento de 240€	Todos aquellos Colegiados de Colegios de graduados en ingeniería rama industrial e ingenieros técnicos industriales que estén adheridos a la plataforma o miembros de AERRAITI, podrán acogerse al mismo si cumplen las <u>condiciones del programa de becas</u> , teniendo un 25% de descuento adicional acumulado con el descuento para Colegiados, totalizando un 75% de descuento. Los cursos de Inglés y Alemán, "Mediación para Ingenieros" y "El Sistema Judicial en España" no entran dentro del Programa de Becas.
Acreditación DPC: descuento de 8€	Aquellos colegiados que dispongan de la acreditación DPC en vigor de cualquier nivel, se les aplicará un 5% adicional de descuento sobre el coste de la matrícula del curso. NOTA: Este descuento no es acumulable con el descuento del Programa de Becas.

Descuentos para empresas
Aquellas empresas que deseen beneficiarse de descuentos para los cursos de sus trabajadores podrán firmar sin coste alguno el convenio de colaboración con COGITI. Dicho convenio proporciona un descuento de 80€ (25% sobre el precio base) para alumnos de la empresa que no sean Colegiados, y de 160€ (50% sobre el precio base) para los alumnos que sean Colegiados. Estos descuentos son exclusivos para empleados de empresas y no son compatibles con los descuentos descritos en los apartados anteriores. Las empresas de la Asociación Tecniberia disfrutan de forma implícita de este convenio. Para consultas sobre este tema diríjase a Tecniberia (tlf. 914 313 760)

Descuento para alumnos de entidades con acuerdo con COGITI
Las entidades que tienen acuerdos con COGITI son: <ul style="list-style-type: none">• Colegio de Ingenieros Técnicos Agrícolas (tlf. 913 232 828 - 913 159 191) Los alumnos pertenecientes a estas entidades se beneficiarán de un descuento sobre el precio general. Para mas información sobre el mismo, consultar con dichas entidades.

Formación Bonificada
Si se quisiera realizar el curso usando los créditos que todas las empresas disponen para formación y que gestiona la Fundación Estatal para la Formación en el Empleo (antigua Tripartita) a los precios resultantes de los apartados anteriores se les aplicará un incremento de 80€ , por las exigencias técnicas y administrativas que exige la formación bonificada (Formación programada por las empresas) y la responsabilidad que tienen las empresas organizadoras e impartidoras, emanada de la ley 30/2015, por la que se regula el Sistema de Formación Profesional para el empleo en el ámbito laboral.

Mínimo de alumnos

Esta acción formativa no tiene un mínimo de alumnos.

La matrícula se cerrará cuando se hayan alcanzado un número de **100** alumnos.

Nivel de profundidad

Nivel de profundidad 1

(Partiendo de la base de que todos los cursos están dirigidos a un perfil mínimo de Ingeniero, se valorará el curso que presenta con niveles de 1 a 3 de forma que el 1 significará que el curso es de carácter básico, 2 el curso es de carácter medio y 3 el curso es de carácter avanzado.)

Justificación

La Ley 8/2013, de 26 de Junio, de Rehabilitación, Regeneración y Renovación Urbanas (R 3)1 contiene en su Título 1 la regulación básica del Informe de Evaluación de los Edificios (IEE) como herramienta para el conocimiento del estado actual del parque de edificios, correspondiendo a cada CC AA el desarrollo de la citada regulación. En la disposición final decimoctava, se remite a la pertinente Orden del MIET y del Ministerio de Fomento, la determinación de las cualificaciones requeridas para suscribir los Informes de Evaluación de Edificios (IEE), así como los medios de acreditación necesarios.

Al estar ya en periodo de información pública el Borrador de la Orden de desarrollo para distintas Comunidades Autónomas, es imprescindible desarrollar actividades formativas afines (Patologías, Accesibilidad y Certificación Energética), a fin de disponer de la formación específica necesaria para poder redactar, con un adecuado nivel de calidad, un Informe de Evaluación de Edificios (IEE). En ese sentido, este curso tiene por finalidad completar la formación de base de los IT'S y otros técnicos de perfil equiparable, en una faceta que no ha sido muy desarrollada en su paso por las Universidades, que es el de las patologías de los edificios. Para ello se cuenta con docentes con gran experiencia en estos temas (de más de treinta años de profesión), que aportarán esa dilatada experiencia con abundante documentación de consulta, con una amplia bibliografía, sobre los distintos tipos de patologías que puedan plantearse en edificación.

A través de las horas de formación previstas, el alumno va a tener una información en profundidad, que le permitirá ser capaz de enfrentarse a cualquier edificio y ser capaz de visualizar las zonas más conflictivas que se deben comprobar en cualquier edificio, determinando las patologías existentes, de acuerdo a un procedimiento sencillo, que también aprenderá en este curso, para su inmediata aplicación en la redacción de los correspondientes Informes de Patologías, de cualquier tipo y formato.

Por los motivos descritos, es de gran importancia que el profesional que quiera desenvolverse en el mundo de la patología en la edificación, se capacite en las técnicas relacionadas con la obtención de información de las lesiones presentes en una edificación. Este curso pretende dar a conocer además, distintas técnicas para el diagnóstico de daños de un edificio cualquiera, sin limitación alguna.

Objetivos

Facilitar la identificación y el conocimiento de los daños en edificios y proporcionar los conocimientos necesarios para identificar las partes de un edificio, su estructura, envolvente (fachadas y cubiertas), así como los acabados interiores, con los distintos elementos que lo forman y conocer el funcionamiento de cada uno de ellos y su relación con las posibles lesiones.

Capacitar al alumno para planificar y ejecutar el plan de chequeo - inspección - investigación de forma adecuada, con las técnicas y ensayos más apropiados un consiguiendo un óptimo conocimiento del inmueble que se estudia y garantizando el resultado objetivo de la intervención.

Dar a conocer la normativa aplicable, especialmente la relativa a la redacción de los Informes Oficiales y concienciar al alumno de la influencia de sus niveles de calidad, a la hora de plasmar fehacientemente los daños detectados en la inspección del inmueble.

Explicar las situaciones prácticas en las que se emplean las técnicas de ensayo y obtención de información, para la posterior redacción del Informe de Patología, capacitando al alumno para realizar el análisis de daños, interpretación de resultados de los ensayos, etc.

Dar a conocer las técnicas de levantamiento gráfico de lesiones, simbología utilizada, capacitando al alumno para interpretar y realizar esquemas y planos que pongan de manifiesto el estado actual del edificio investigado.

Capacitar en el manejo de programas informáticos de cumplimentación de Informes Técnicos.

Captar el interés del alumno hacia esta disciplina, motivándolo a continuar formándose y capacitarlo para la búsqueda de información y el autoaprendizaje en una materia que suele ser novedosa para el alumno, al no estar presente en los contenidos de los Planes de Estudio de nuestras Universidades.

Contenido

El curso se compone de las unidades didácticas siguientes, con un Esquema del Programa Formativo, que tendrá un enfoque eminentemente práctico y de aplicación inmediata, para la redacción de Informes de Patología (y su adaptación a los modelos de Informes de Inspección Técnica de Edificios - ITE y de los Informes de Evaluación de Edificios - IEE):

Bloque A. Introducción a las patologías.

1. A.1.- Vida útil: aspectos conceptuales.
2. A.2.- Metodología para el diagnóstico: Fases de intervención.
3. A.3.- El Informe de Patología. ITE. IEE

Bloque B. Fallos en edificación.

- B.1.- Fallos debidos al proyecto.
- B.2.- Fallos debidos a los materiales.
- B.3.- Fallos debidos a la ejecución.
- B.4.- Fallos debidos a otras causas.
- B.5.- Durabilidad y mantenimiento.

Bloque C. Ensayos y técnicas de obtención de información (para la redacción de los Informes de Patología)

- C.1.- Introducción. Instrumentación.
- C.2.- Investigación asociada al terreno.
- C.3.- Investigación asociada a las estructuras.
- C.4.- Investigación asociadas a la albañilería y acabados.
- C.5.- Investigación asociadas a las instalaciones y otros.

Bloque D. Intervenciones a recomendar.

- D.1.- Recalces de cimentación.
- D.2.- Refuerzos estructurales.
- D.3.- Otras Reparaciones

Desarrollo

El curso se desarrollará en el campus virtual de la plataforma de formación e-learning de COGITI. (campusvirtual.cogitiformacion.es)

El día de inicio del curso los alumnos que hayan formalizado la prematrícula en la plataforma (www.cogitiformacion.es) y hayan hecho efectivo el pago de la misma (bien por pasarela de pago, con tarjeta, directamente en el momento de la matriculación o bien por transferencia o ingreso bancario en el número de cuenta que se indica en la misma), podrán acceder al curso por medio de la plataforma, con las claves que utilizaron para registrarse como usuarios. Desde su perfil en "Mis Matrículas" podrán ver el enlace de acceso al curso.

Al ser la formación e-learning, los alumnos seguirán los distintos temas que se proponen en el curso al ritmo que ellos puedan, y en las horas que mejor se adapten a su horario.

NO se exigirá a los alumnos que estén las horas lectivas propuestas para el curso, aunque el número de horas lectivas indicado en cada curso es el recomendable para alcanzar los objetivos del curso y la adquisición de los conocimientos previstos, cada alumno va siguiendo a su ritmo los contenidos, de igual forma NO se cortará el acceso a la plataforma a aquellos alumnos que superen las horas propuestas para el curso. Sí se tendrá en cuenta que el alumno haya visto todos los contenidos o al menos la gran mayoría (más del 75 %) de los mismos durante el periodo que dura el curso, así como realizado con éxito las tareas o ejercicios, trabajos que se le vayan proponiendo durante el curso.

El alumno, además de ir estudiando los contenidos de los distintos temas, podrá participar en el foro del curso dejando sus dudas o sugerencias o intercambiando opiniones técnicas con otros alumnos, así como respondiendo aquellas que hayan dejado otros compañeros. Asimismo podrá hacer las consultas que estime oportunas al tutor del curso para que se las responda a través de la herramienta de mensajería que posee la plataforma y preferentemente en el mismo foro. Recomendamos encarecidamente el uso del foro por parte de todos los alumnos.

Para la obtención del certificado de aprovechamiento del curso el alumno tendrá que superar los objetivos mínimos marcados por el docente (superación de cuestionarios de evaluación, casos prácticos, participación, etc...).

De igual forma, los alumnos, deberán realizar la encuesta de satisfacción que nos ayudará en la mejora de la calidad de las acciones formativas que proponemos en la plataforma de formación. La encuesta estará accesible en el apartado "Mis matrículas" en la plataforma, a partir de la finalización del curso.

Matrícula

Para ampliar información mandar mail a secretaria@coGITiFormacion.es o llamando por teléfono al número 985 73 28 91.

Formación Bonificada

La formación bonificada está dirigida a trabajadores de empresas que estén **contratados por cuenta ajena**, es decir, trabajadores de empresas que, en el momento del comienzo de la acción formativa, coticen a la Seguridad Social por el Régimen General.

Están **excluidos** los autónomos, los funcionarios y el personal laboral al servicio de las Administraciones públicas.

Para beneficiarse de la Formación bonificada la empresa tiene que encontrarse al corriente en el cumplimiento de sus obligaciones tributarias y de la Seguridad Social.

Para aclarar cualquier duda relacionada con nuestros cursos o sobre la bonificación de la FUNDAE, pueden dirigirse a la página web de la plataforma **FORMACIÓN BONIFICADA** donde podrán ver la información de una manera mas detallada, así como descargarse los documentos necesarios para la obtención de esta bonificación.

También pueden ponerse en contacto con nosotros, en el teléfono 985 73 28 91 o en la dirección de correo electrónico secretaria@coGITiFormacion.es.

Cálculo y diseño de instalaciones eléctricas de Baja Tensión

JUSTIFICACIÓN

En este curso se darán a conocer de forma concisa el procedimiento de cálculo de una instalación eléctrica en Baja Tensión, así como la descripción y uso de los diversos elementos que la componen.



CONTENIDOS

INTRODUCCIÓN AL CURSO

CONCEPTOS BÁSICOS DE ELECTRICIDAD

DISEÑO DE INSTALACIONES INTERIORES EN VIVIENDAS

PREVISIÓN DE CARGAS

CÁLCULO DE LÍNEAS ELÉCTRICAS

CÁLCULO DE INSTALACIONES DE ENLACE

CÁLCULO DE INSTALACIONES ELÉCTRICAS EN GENERAL. PROYECTOS TIPO

OBJETIVOS

Dotar a los técnicos que participan en el proyecto y ejecución de las instalaciones eléctricas de BT, de las herramientas necesarias para poder llevar a cabo el trabajo encomendado, todo ello de acuerdo con la reglamentación específica vigente, en especial con el REBT (RD 842/2002).



100 horas /
8 semanas



Nivel de profundidad:
Intermedio*

Modalidad:

e-learning

Ampliar información:

web: www.cogitiformacion.es
e-mail: secretaria@cogitiformacion.es
Tlf: 985 73 28 91

* Partiendo de la base de que los cursos están dirigidos a un perfil mínimo de Ingeniero

Modalidad

Modalidad e-learning.

El curso se impartirá integralmente vía Internet en la Plataforma de Formación de COGITI (<https://www.cogitiformacion.es>).

Carga lectiva

100 horas

Duración

8 semanas

Fechas

Apertura matrícula

Cierre matrícula

Comienzo curso

Fin de curso

Precio

Reseña del cálculo de precios

Precio base: 400€. A este precio base se le podrán aplicar los siguientes descuentos:

Descuento	Descripción
Colegiados y Precolegiados: descuento de 200€	Este descuento del 50% se aplica a todos los Colegiados y precolegiados en cualquiera de los colegios, Graduados en Ingeniería rama industrial e Ingenieros Técnicos Industriales que conforman el COGITI y miembros de AERRAITI, siempre que contraten el curso a título individual.
Programa de Becas para Colegiados: descuento de 300€	Todos aquellos Colegiados de Colegios de graduados en ingeniería rama industrial e ingenieros técnicos industriales que estén adheridos a la plataforma o miembros de AERRAITI, podrán acogerse al mismo si cumplen las <u>condiciones del programa de becas</u> , teniendo un 25% de descuento adicional acumulado con el descuento para Colegiados, totalizando un 75% de descuento. Los cursos de Inglés y Alemán, "Mediación para Ingenieros" y "El Sistema Judicial en España" no entran dentro del Programa de Becas.
Acreditación DPC: descuento de 10€	Aquellos colegiados que dispongan de la acreditación DPC en vigor de cualquier nivel, se les aplicará un 5% adicional de descuento sobre el coste de la matrícula del curso. NOTA: Este descuento no es acumulable con el descuento del Programa de Becas.

Descuentos para empresas
<p>Aquellas empresas que deseen beneficiarse de descuentos para los cursos de sus trabajadores podrán firmar sin coste alguno el convenio de colaboración con COGITI. Dicho convenio proporciona un descuento de 100€ (25% sobre el precio base) para alumnos de la empresa que no sean Colegiados, y de 200€ (50% sobre el precio base) para los alumnos que sean Colegiados.</p> <p>Estos descuentos son exclusivos para empleados de empresas y no son compatibles con los descuentos descritos en los apartados anteriores.</p> <p>Las empresas de la Asociación Tecniberia disfrutan de forma implícita de este convenio. Para consultas sobre este tema diríjase a Tecniberia (tlf. 914 313 760)</p>

Descuento para alumnos de entidades con acuerdo con COGITI
<p>Las entidades que tienen acuerdos con COGITI son:</p> <ul style="list-style-type: none"> • Colegio de Ingenieros Técnicos Agrícolas (tlf. 913 232 828 - 913 159 191) <p>Los alumnos pertenecientes a estas entidades se beneficiarán de un descuento sobre el precio general. Para mas información sobre el mismo, consultar con dichas entidades.</p>

Formación Bonificada
<p>Si se quisiera realizar el curso usando los créditos que todas las empresas disponen para formación y que gestiona la Fundación Estatal para la Formación en el Empleo (antigua Tripartita) a los precios resultantes de los apartados anteriores se les aplicará un incremento de 100€, por las exigencias técnicas y administrativas que exige la formación bonificada (Formación programada por las empresas) y la responsabilidad que tienen las empresas organizadoras e impartidoras, emanada de la ley 30/2015, por la que se regula el Sistema de Formación Profesional para el empleo en el ámbito laboral.</p>

Mínimo de alumnos

Esta acción formativa no tiene un mínimo de alumnos.

La matrícula se cerrará cuando se hayan alcanzado un número de **100** alumnos.

Nivel de profundidad

Nivel de profundidad 2

(Partiendo de la base de que todos los cursos están dirigidos a un perfil mínimo de Ingeniero, se valorará el curso que presenta con niveles de 1 a 3 de forma que el 1 significará que el curso es de carácter básico, 2 el curso es de carácter medio y 3 el curso es de carácter avanzado.)

Justificación

El REBT, en su instrucción 04 establece la obligatoriedad de ejecutar las instalaciones eléctricas sobre la base de una documentación técnica, la cual revestirá la forma

de Proyecto o de Memoria Técnica de Diseño, dependiendo de la importancia de las mismas.

Este Reglamento supuso cambios significativos con respecto al anterior que databa de 1.973, por ello se hace necesaria una readaptación de los conocimientos ya adquiridos y sobre la forma de aplicar los textos reglamentarios.

Ofrecemos este curso de Cálculo y diseño de instalaciones eléctricas de Baja Tensión, con el que los participantes se prepararán para trabajar como técnico proyectista de las mismas.

En este curso se darán a conocer de forma concisa el procedimiento de cálculo de una instalación eléctrica en Baja Tensión, así como la descripción y uso de los diversos elementos que la componen.

El curso se ha planificado con un sentido eminentemente práctico y de consulta. Se concentra en el desarrollo de aplicaciones prácticas exentas en todo lo posible de teorización, destacando las ideas generales y básicas de todo proyecto de instalación eléctrica de BT.

Objetivos

Dotar a los técnicos que participan en el proyecto y ejecución de las instalaciones eléctricas de BT, de las herramientas necesarias para poder llevar a cabo el trabajo encomendado, todo ello de acuerdo con la reglamentación específica vigente, en especial con el REBT (RD 842/2002).

El participante podrá desarrollar ejemplos concretos de varios proyectos correspondientes a instalaciones en viviendas y edificios de viviendas, así como instalaciones en locales comerciales y otras instalaciones del sector servicios.

Docente

D. Emilio Carrasco (autor del curso)

Contenido

TEMA 1: INTRODUCCIÓN AL CURSO

- Normativa aplicable a proyectos de Baja Tensión.
- Reglamento Electrotécnico para Baja Tensión.
- Real Decreto 1955/2000.
- Guía Norma UNE 20460.
- Guía de interpretación del REBT.
- Rincón de la nostalgia (todos los reglamentos desde 1930).

TEMA 2: CONCEPTOS BÁSICOS DE ELECTRICIDAD

- Conceptos básicos de electricidad. Fórmulas eléctricas.
- Parte teórica.
- Parte práctica.
- Hoja Excel. Conceptos básicos de electricidad.
- Test sobre los artículos del REBT.
- Test sobre definiciones eléctricas (ITC-BT-01).

TEMA 3: DISEÑO DE INSTALACIONES INTERIORES EN VIVIENDAS.

- Instalaciones interiores en viviendas.
- Parte teórica.
- Parte práctica.
- Hoja Excel. Diseño de instalaciones interiores en viviendas.
- Catálogos de fabricantes de material eléctrico.
- Circulares ASELEC.
- Test instalaciones interiores en viviendas.

TEMA 4: PREVISIÓN DE CARGAS.

- Previsión de cargas.
- Parte teórica.
- Parte práctica.
- Hoja Excel. Previsión de cargas.
- Tests previsión de cargas.

TEMA 5: CÁLCULO DE LÍNEAS ELÉCTRICAS.

- Elementos de protección eléctrica.
- El diferencial y la puesta a tierra.
- Cálculo de líneas eléctricas de BT. Cálculo por calentamiento.
- Cálculo de líneas eléctricas de BT. Cálculo por caída de tensión.
- Equilibrado y cálculo de circuitos eléctricos.
- Parte teórica.
- Tabla de rendimiento de motores.
- Parte práctica.
- Hoja Excel. Cálculo de líneas.
- Guías y manuales.
- Tests sistemas de instalación.

TEMA 6: CÁLCULO DE INSTALACIONES DE ENLACE.

- Instalaciones de enlace.
- Parte teórica.
- Parte práctica.
- Hoja Excel. Instalaciones de enlace.
- Normas de compañías suministradoras.
- Tests instalaciones de enlace.

TEMA 7: CÁLCULO DE INSTALACIONES ELÉCTRICAS EN GENERAL. PROYECTOS TIPO.

- Instalaciones eléctricas en garajes.
- Parte teórica.
- Parte práctica.
- Instrucciones delegación de industria sobre instalación eléctrica en garajes.
- Instrucciones delegación de industria sobre locales de pública concurrencia.
- Memorias técnicas de diseño de diversas comunidades.
- Test locales de pública concurrencia.

TEMA 8. PARA SABER MÁS.

- Designación de los cables eléctricos de BT.
- Guía de utilización de cables eléctricos de BT.
- Borrador ITC-BT 052. Infraestructura de recarga vehículos eléctricos.
- Factores de corrección para conductores eléctricos.
- Balance de potencias en instalaciones eléctricas.
- Coordinación de protecciones eléctricas BT.
- Comprobación de instalaciones por cortocircuito.
- Cálculo de corrientes de cortocircuito.
- Cargas en punta y cargas distribuidas.
- "Desclasificación de garajes".
- Verificación de instalaciones eléctricas BT.
- Fusibles y portafusibles.
- Las instalaciones fotovoltaicas y el REBT.

NOTA: En la "parte práctica" de cada tema se proponen una serie de prácticas que hay que enviar para su corrección. Obtiene certificado de aprovechamiento el participante que envía dichas prácticas.

Desarrollo

El curso se desarrollará en el campus virtual de la plataforma de formación e-learning de COGITI. (campusvirtual.cogitifformacion.es)

El día de inicio del curso los alumnos que hayan formalizado la prematrícula en la plataforma (www.cogitifformacion.es) y hayan hecho efectivo el pago de la misma (bien por pasarela de pago, con tarjeta, directamente en el momento de la matriculación o bien por transferencia o ingreso bancario en el número de cuenta que se indica en la misma), podrán acceder al curso por medio de la plataforma, con las claves que utilizaron para registrarse como usuarios. Desde su perfil en "Mis Matrículas" podrán ver el enlace de acceso al curso.

Al ser la formación e-learning, los alumnos seguirán los distintos temas que se proponen en el curso al ritmo que ellos puedan, y en las horas que mejor se adapten a su horario.

NO se exigirá a los alumnos que estén las horas lectivas propuestas para el curso, aunque el número de horas lectivas indicado en cada curso es el recomendable para alcanzar los objetivos del curso y la adquisición de los conocimientos previstos, cada alumno va siguiendo a su ritmo los contenidos, de igual forma NO se cortará el acceso a la plataforma a aquellos alumnos que superen las horas propuestas para el curso. Sí se tendrá en cuenta que el alumno haya visto todos los contenidos o al menos la gran mayoría (más del 75 %) de los mismos durante el periodo que dura el curso, así como realizado con éxito las tareas o ejercicios, trabajos que se le vayan proponiendo durante el curso.

El alumno, además de ir estudiando los contenidos de los distintos temas, podrá participar en el foro del curso dejando sus dudas o sugerencias o intercambiando opiniones técnicas con otros alumnos, así como respondiendo aquellas que hayan dejado otros compañeros. Asimismo podrá hacer las consultas que estime oportunas al tutor del curso para que se las responda a través de la herramienta de mensajería que posee la plataforma y preferentemente en el mismo foro. Recomendamos encarecidamente el uso del foro por parte de todos los alumnos.

Para la obtención del certificado de aprovechamiento del curso el alumno tendrá que superar los objetivos mínimos marcados por el docente (superación de cuestionarios de evaluación, casos prácticos, participación, etc...).

De igual forma, los alumnos, deberán realizar la encuesta de satisfacción que nos ayudará en la mejora de la calidad de las acciones formativas que proponemos en la plataforma de formación. La encuesta estará accesible en el apartado "Mis matrículas" en la plataforma, a partir de la finalización del curso.

Matrícula

Para ampliar información mandar mail a secretaria@cogitifformacion.es o llamando por teléfono al número 985 73 28 91.

Formación Bonificada

La formación bonificada está dirigida a trabajadores de empresas que estén **contratados por cuenta ajena**, es decir, trabajadores de empresas que, en el momento del comienzo de la acción formativa, coticen a la Seguridad Social por el Régimen General.

Están **excluidos** los autónomos, los funcionarios y el personal laboral al servicio de las Administraciones públicas.

Para beneficiarse de la Formación bonificada la empresa tiene que encontrarse al corriente en el cumplimiento de sus obligaciones tributarias y de la Seguridad Social.

Para aclarar cualquier duda relacionada con nuestros cursos o sobre la bonificación de la FUNDAE, pueden dirigirse a la página web de la plataforma **FORMACIÓN BONIFICADA** donde podrán ver la información de una manera mas detallada, así como descargarse los documentos necesarios para la obtención de esta bonificación.

También pueden ponerse en contacto con nosotros, en el teléfono 985 73 28 91 o en la dirección de correo electrónico secretaria@cogitifformacion.es.

Proyectos de iluminación interior y exterior con DIALUX

JUSTIFICACIÓN

Dado el peso que tiene las instalaciones de alumbrado sobre la mejora de la calificación energética de edificios, que se presenta como un gran nicho de mercado para los técnicos, y el Real Decreto 1890/2008 por el que se aprueba el Reglamento de Eficiencia Energética en Instalaciones de Alumbrado Exterior, abre al técnico un enorme campo que requiere de profesionales altamente cualificados en la optimización de la iluminación.

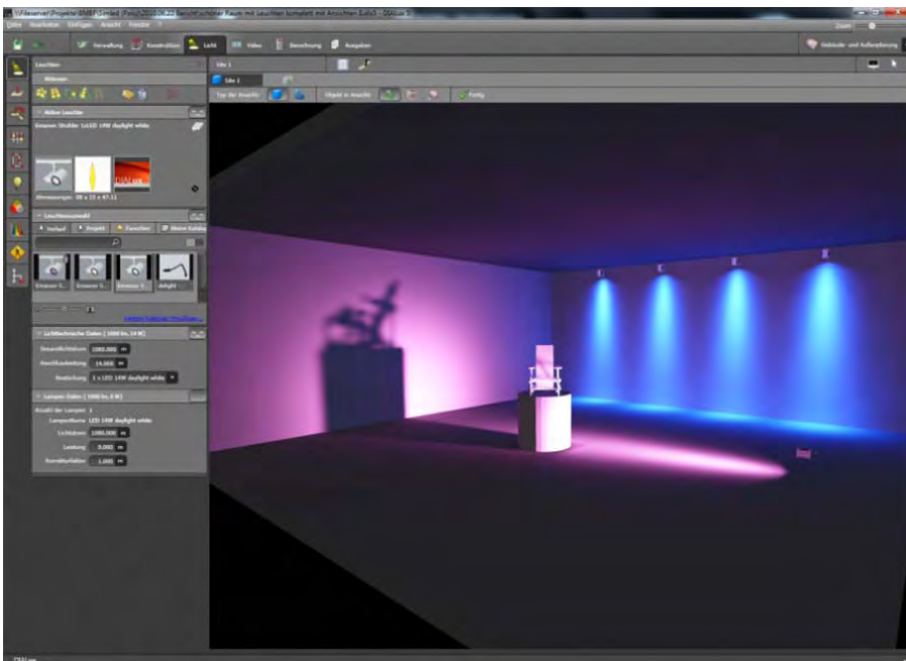

CONTENIDOS

Introducción al cálculo de iluminación
Presentación de Dialux. Historia y antecedentes
Espacio de trabajo
Configuraciones iniciales
Cálculo luminotécnico (DIALUX y EVO)
Interpretación del proyecto
Iluminación exterior. Características y requisitos

OBJETIVOS

Proporcionar los conocimientos y habilidades mínimos para llevar a cabo el desarrollo completo de un proyecto de cálculo de alumbrado, acorde a los estándares y normativas vigentes, interpretando las magnitudes fotométricas que intervienen y utilizando el software Dialux, como herramienta de cálculo.



100 horas /
8 semanas



Nivel de profundidad:
Intermedio*

Modalidad:
e-learning

Ampliar información:

web: www.cogitifformacion.es
e-mail: secretaria@cogitifformacion.es
Tlf: 985 73 28 91

* Partiendo de la base de que los cursos están dirigidos a un perfil mínimo de Ingeniero

Modalidad

Modalidad e-learning.

El curso se impartirá integralmente vía Internet en la Plataforma de Formación de COGITI (<https://www.cogitifformacion.es>).

Carga lectiva

100 horas

Duración

8 semanas

Fechas

Apertura matrícula

3 de Agosto de 2017

Cierre matrícula

30 de Agosto de 2017

Comienzo curso

28 de Agosto de 2017

Fin de curso

22 de Octubre de 2017

Precio

Reseña del cálculo de precios

Precio base: 400€. A este precio base se le podrán aplicar los siguientes descuentos:

Descuento	Descripción
Colegiados y Precolegiados: descuento de 200€	Este descuento del 50% se aplica a todos los Colegiados y precolegiados en cualquiera de los colegios, Graduados en Ingeniería rama industrial e Ingenieros Técnicos Industriales que conforman el COGITI y miembros de AERRAITI, siempre que contraten el curso a título individual.
Programa de Becas para Colegiados: descuento de 300€	Todos aquellos Colegiados de Colegios de graduados en ingeniería rama industrial e ingenieros técnicos industriales que estén adheridos a la plataforma o miembros de AERRAITI, podrán acogerse al mismo si cumplen las <u>condiciones del programa de becas</u> , teniendo un 25% de descuento adicional acumulado con el descuento para Colegiados, totalizando un 75% de descuento. Los cursos de Inglés y Alemán, "Mediación para Ingenieros" y "El Sistema Judicial en España" no entran dentro del Programa de Becas.
Acreditación DPC: descuento de 10€	Aquellos colegiados que dispongan de la acreditación DPC en vigor de cualquier nivel, se les aplicará un 5% adicional de descuento sobre el coste de la matrícula del curso. NOTA: Este descuento no es acumulable con el descuento del Programa de Becas.

Descuentos para empresas

Aquellas empresas que deseen beneficiarse de descuentos para los cursos de sus trabajadores podrán firmar **sin coste alguno** el convenio de colaboración con COGITI. Dicho convenio proporciona un **descuento de 100€ (25% sobre el precio base)** para alumnos de la empresa que no sean Colegiados, y **de 200€ (50% sobre el precio base) para los alumnos que sean Colegiados.**

Estos descuentos son exclusivos para empleados de empresas y no son compatibles con los descuentos descritos en los apartados anteriores.

Las empresas de la Asociación Tecniberia disfrutan de forma implícita de este convenio. Para consultas sobre este tema diríjase a Tecniberia (tlf. 914 313 760)

Descuento para alumnos de entidades con acuerdo con COGITI

Las entidades que tienen acuerdos con COGITI son:

- Colegio de Ingenieros Técnicos Agrícolas (tlf. 913 232 828 - 913 159 191)

Los alumnos pertenecientes a estas entidades se beneficiarán de un descuento sobre el precio general. Para más información sobre el mismo, consultar con dichas entidades.

Formación Bonificada

Si se quisiera realizar el curso usando los créditos que todas las empresas disponen para formación y que gestiona la Fundación Estatal para la Formación en el Empleo (antigua Tripartita) a los precios resultantes de los apartados anteriores **se les aplicará un incremento de 100€**, por las exigencias técnicas y administrativas que exige la formación bonificada (Formación programada por las empresas) y la responsabilidad que tienen las empresas organizadoras e impartidoras, emanada de la ley 30/2015, por la que se regula el Sistema de Formación Profesional para el empleo en el ámbito laboral.

Mínimo de alumnos

Esta acción formativa no tiene un mínimo de alumnos.

La matrícula se cerrará cuando se hayan alcanzado un número de **100** alumnos.

Nivel de profundidad

Nivel de profundidad 2

(Partiendo de la base de que todos los cursos están dirigidos a un perfil mínimo de Ingeniero, se valorará el curso que presenta con niveles de 1 a 3 de forma que el 1 significará que el curso es de carácter básico, 2 el curso es de carácter medio y 3 el curso es de carácter avanzado.)

Software

Programa de cálculo lumínico DIALUX (herramienta gratuita) a descargar desde <https://www.dial.de/es/dialux/download/>

Características mínimas del ordenador a usar por el alumno:

Para **DIALUX EVO** se requiere CPU fomento SSE2 · 4 GB RAM (mín. 2GB) · Tarjeta gráfica compatible con OpenGL 3.0 (1 GB RAM) · Resolución mín. 1024 x 768 px · Windows Vista SP2 (32/64 bit) · Windows 7 (32/64 bit) · Windows 8.1 (32/64 bit) · Windows 10 (32/64 bit) y para **DIALUX 4.12** se requiere Procesador Pentium IV o superior, 1.4 GHz o más. 1 GB RAM · Tarjeta gráfica compatible con OpenGL o DirectX. Resolución 1280 x 1024 px.

NOTA: Salvo que se especifique lo contrario, el software de los cursos es compatible con entornos Windows en PC. Consultar para otros sistemas operativos y plataformas.

Justificación

La iluminación es sin duda uno de los factores que más influencia tiene en la percepción final de un proyecto constructivo y probablemente también es uno de los aspectos más desconocidos por ingenieros, arquitectos, etc. Los últimos avances tecnológicos en iluminación LED y el desarrollo e implantación de medidas para mejorar la eficiencia energética, hacen que un desarrollo planificado del sistema de iluminación cobre una relevancia que antes pasaba desapercibida.

Los cálculos de iluminación gracias al desarrollo de software profesional y específico, sirven no sólo para conocer cuántas lámparas y luminarias debemos instalar, sino también para tener una idea foto realística o virtual de cómo quedará finalmente nuestro proyecto, asegurándonos el cumplimiento de las normativas legales en cuanto a niveles de iluminación, valores de eficiencia energética y parámetros en materia de percepción visual, que hagan de la instalación un lugar eficiente, seguro y confortable visualmente.

Demanda: Dado el peso que tiene las instalaciones de alumbrado sobre la mejora de la calificación energética de edificios, que se presenta como un gran nicho de mercado para los técnicos, y el Real Decreto 1890/2008 por el que se aprueba el Reglamento de Eficiencia Energética en Instalaciones de Alumbrado Exterior, abre al técnico un enorme campo que requiere de profesionales altamente cualificados en la optimización de la iluminación.

Actualidad: El ahorro energético a través de, por ejemplo, sistemas de iluminación basados en LEDs, sistemas de regulación eficientes, y moderna luminotecnia, dan mucho juego para una modernización de instalaciones ya existentes. Para aprovechar al máximo todo el potencial del ahorro en energía y costes resulta necesario comparar un número enorme de soluciones de iluminación diferentes. Desde hace años DIALux ofrece a este respecto una herramienta perfecta, un "optimizador de viales". El proyectista puede comparar diversos productos (o ajustes, como por ejemplo las posiciones del reflector) con miras a la máxima distancia entre puntos de luz, la altura del poste o la inclinación. En pocos segundos DIALux selecciona de entre miles de alternativas en un listado la más adecuada y el tipo de producto óptimo.

Presencialidad: DIALux se ha establecido como programa para cálculo de iluminación y es utilizado para hacer proyectos de iluminación por una comunidad de usuarios en 189 países.

Objetivos

Proporcionar los conocimientos y habilidades mínimos para llevar a cabo el desarrollo completo de un proyecto de cálculo de alumbrado, acorde a los estándares y normativas vigentes, interpretando las magnitudes fotométricas que intervienen y utilizando el software Dialux, como herramienta de cálculo.

El curso está desarrollado para trabajar con Dialux 4.12 que incorpora todas las funcionalidades necesarias para realizar cualquier tipo de proyecto de iluminación (interior, exterior, vial, deportivo, grandes áreas y alumbrado de emergencia). No obstante, la aparición recientemente de Dialux EVO ha generado una demanda formativa a la que también este curso quiere dar respuesta. El alumno dispondrá de los materiales y la tutorización para poder completar el curso utilizando tanto Dialux 4.12 como EVO. No supone un curso completo de Dialux EVO sino la introducción al mismo para poder desenvolverse con esta herramienta, dado que en la actualidad Dialux 4.12 posee más funcionalidades.

Docente

D. José Luís González Cano

Diplomado en Óptica por la Universidad Complutense de Madrid, desarrolla su actividad profesional colaborando con empresas del sector en el cálculo, asesoría y formación en luminotecnia. También es profesor de Formación Profesional de Electricidad y Electrónica. Es miembro de la Asociación Profesional de Diseñadores de Iluminación y también de la Real Sociedad de Óptica.

Contenido

Módulo 1: Introducción

- Tema 1. Introducción al cálculo de iluminación. (4 horas)
- Tema 2. Presentación de Dialux. Historia y antecedentes (1 hora)

Módulo 2: Configuraciones iniciales.

- Tema 3. Espacio de trabajo (4 horas)
- Tema 4. Configuraciones iniciales (DIALUX y EVO) (4 horas)

Módulo 3: Hagamos un proyecto.

- Tema 5. Tipos de proyectos. (1 hora)
- Tema 6. Creación de un escenario de trabajo para interior (DIALUX y EVO). (8 horas)
- Tema 7. Luminarias. (6 horas)
- Tema 8. Cálculo luminotécnico (DIALUX y EVO). (12 horas)
- Tema 9. Obtención del proyecto. (5 horas)
- Tema 10. Interpretación del proyecto. (5 horas)
- Tema 11. Iluminación exterior. Características y requisitos. (16 horas)
- Tema 12. Proyectos de iluminación vial. Luminarias y escenarios (DIALUX y EVO). (20 horas)

Tema 13. Proyecto de iluminación vial. (11 horas)

Tema 14. Resumen y conclusiones. (3 horas)

Tema 15. Anexo - Eficiencia Energética (no evaluable)

Desarrollo

El curso se desarrollará en el campus virtual de la plataforma de formación e-learning de COGITI. (campusvirtual.cogitiformacion.es)

El día de inicio del curso los alumnos que hayan formalizado la prematrícula en la plataforma (www.cogitiformacion.es) y hayan hecho efectivo el pago de la misma (bien por pasarela de pago, con tarjeta, directamente en el momento de la matriculación o bien por transferencia o ingreso bancario en el número de cuenta que se indica en la misma), podrán acceder al curso por medio de la plataforma, con las claves que utilizaron para registrarse como usuarios. Desde su perfil en "Mis Matrículas" podrán ver el enlace de acceso al curso.

Al ser la formación e-learning, los alumnos seguirán los distintos temas que se proponen en el curso al ritmo que ellos puedan, y en las horas que mejor se adapten a su horario.

NO se exigirá a los alumnos que estén las horas lectivas propuestas para el curso, aunque el número de horas lectivas indicado en cada curso es el recomendable para alcanzar los objetivos del curso y la adquisición de los conocimientos previstos, cada alumno va siguiendo a su ritmo los contenidos, de igual forma NO se cortará el acceso a la plataforma a aquellos alumnos que superen las horas propuestas para el curso. Sí se tendrá en cuenta que el alumno haya visto todos los contenidos o al menos la gran mayoría (más del 75 %) de los mismos durante el periodo que dura el curso, así como realizado con éxito las tareas o ejercicios, trabajos que se le vayan proponiendo durante el curso.

El alumno, además de ir estudiando los contenidos de los distintos temas, podrá participar en el foro del curso dejando sus dudas o sugerencias o intercambiando opiniones técnicas con otros alumnos, así como respondiendo aquellas que hayan dejado otros compañeros. Asimismo podrá hacer las consultas que estime oportunas al tutor del curso para que se las responda a través de la herramienta de mensajería que posee la plataforma y preferentemente en el mismo foro. Recomendamos encarecidamente el uso del foro por parte de todos los alumnos.

Para la obtención del certificado de aprovechamiento del curso el alumno tendrá que superar los objetivos mínimos marcados por el docente (superación de cuestionarios de evaluación, casos prácticos, participación, etc...).

De igual forma, los alumnos, deberán realizar la encuesta de satisfacción que nos ayudará en la mejora de la calidad de las acciones formativas que proponemos en la plataforma de formación. La encuesta estará accesible en el apartado "Mis matrículas" en la plataforma, a partir de la finalización del curso.

Matrícula

Para ampliar información mandar mail a secretaria@cogitiformacion.es o llamando por teléfono al número 985 73 28 91.

Formación Bonificada

La formación bonificada está dirigida a trabajadores de empresas que estén **contratados por cuenta ajena**, es decir, trabajadores de empresas que, en el momento del comienzo de la acción formativa, coticen a la Seguridad Social por el Régimen General.

Están **excluidos** los autónomos, los funcionarios y el personal laboral al servicio de las Administraciones públicas.

Para beneficiarse de la Formación bonificada la empresa tiene que encontrarse al corriente en el cumplimiento de sus obligaciones tributarias y de la Seguridad Social.

Para aclarar cualquier duda relacionada con nuestros cursos o sobre la bonificación de la FUNDAE, pueden dirigirse a la página web de la plataforma **FORMACIÓN BONIFICADA** donde podrán ver la información de una manera mas detallada, así como descargarse los documentos necesarios para la obtención de esta bonificación.

También pueden ponerse en contacto con nosotros, en el teléfono 985 73 28 91 o en la dirección de correo electrónico secretaria@cogitiformacion.es.

Diseño de útiles de procesamiento de chapa

JUSTIFICACIÓN

Uno de los sectores que actualmente presentan posibilidades de crecimiento y competitividad es el de la mecánica de precisión. Sectores industriales tradicionales con fuerte arraigo en el país como el de suministros para la automoción, son demandantes de estas competencias del perfil profesional; pero hay que añadir sectores de nuevas tecnologías, en energías sostenibles, biotecnología, o aeroespacial que requieren también de éstas competencias.

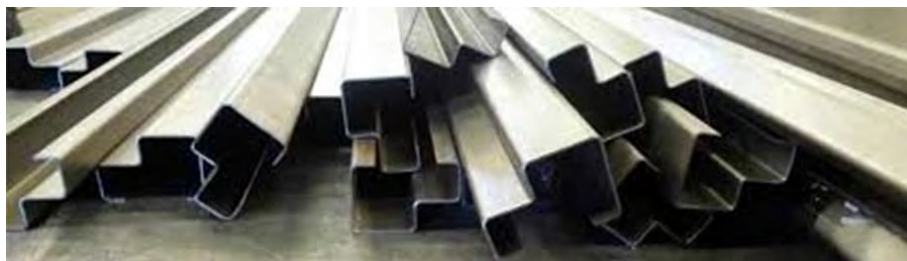

OBJETIVOS

El participante adquirirá los conocimientos básicos necesarios para el diseño y desarrollo de proyecto de útiles de procesamiento de chapa metálica acorde a las competencias profesionales definidas en el catálogo nacional de cualificaciones profesionales.

CONTENIDOS

La conformación por deformación plástica

Medios de producción

Matrickería

Materiales para el trabajo en frío y tratamientos

Conceptos básicos de tecnologías de fabricación específicas para los útiles de transformación de chapa

Conceptos básicos de técnicas de gestión y control para los proyectos de diseño de útiles de transformación de chapa



120 horas /
12 semanas



Nivel de profundidad:
Intermedio*

Modalidad:
e-learning

Ampliar información:

web: www.cogitifformacion.es
e-mail: secretaria@cogitifformacion.es
Tlf: 985 73 28 91

* Partiendo de la base de que los cursos están dirigidos a un perfil mínimo de Ingeniero

Modalidad

Modalidad e-learning.

El curso se impartirá integralmente vía Internet en la Plataforma de Formación de COGITI (<https://www.cogitifformacion.es>).

Carga lectiva

120 horas

Duración

12 semanas

Fechas

Apertura matrícula

3 de Agosto de 2017

Cierre matrícula

30 de Agosto de 2017

Comienzo curso

28 de Agosto de 2017

Fin de curso

19 de Noviembre de 2017

Precio

Reseña del cálculo de precios

Precio base: 480€. A este precio base se le podrán aplicar los siguientes descuentos:

Descuentos exclusivos para **Colegiados de COGITI**

Descuento

Descripción

Colegiados y Precolegiados: descuento de 240€

Este descuento del 50% se aplica a todos los Colegiados y precolegiados en cualquiera de los colegios, Graduados en Ingeniería rama industrial e Ingenieros Técnicos Industriales que conforman el COGITI y miembros de AERRAITI, **siempre que contraten el curso a título individual.**

Programa de Becas para Colegiados: descuento de 360€

Todos aquellos Colegiados de Colegios de graduados en ingeniería rama industrial e ingenieros técnicos industriales **que estén adheridos a la plataforma** o miembros de AERRAITI, podrán acogerse al mismo si cumplen las **condiciones del programa de becas**, teniendo **un 25% de descuento adicional** acumulado con el descuento para Colegiados, **totalizando un 75% de descuento.**

Los cursos de Inglés y Alemán, "Mediación para Ingenieros" y "El Sistema Judicial en España" no entran dentro del Programa de Becas.

Acreditación DPC: descuento de 12€

Aquellos **colegiados que dispongan de la acreditación DPC en vigor** de cualquier nivel, se les aplicará un 5% adicional de descuento sobre el coste de la matrícula del curso.

NOTA: Este descuento no es acumulable con el descuento del Programa de Becas.

Descuentos para empresas

Aquellas empresas que deseen beneficiarse de descuentos para los cursos de sus trabajadores podrán firmar **sin coste alguno** el convenio de colaboración con COGITI. Dicho convenio proporciona un **descuento de 120€ (25% sobre el precio base)** para alumnos de la empresa que no sean Colegiados, y **de 240€ (50% sobre el precio base)** para los alumnos que sean Colegiados.

Estos descuentos son exclusivos para empleados de empresas y no son compatibles con los descuentos descritos en los apartados anteriores.

Las empresas de la Asociación Tecniberia disfrutan de forma implícita de este convenio. Para consultas sobre este tema diríjase a Tecniberia (tlf. 914 313 760)

Descuento para alumnos de entidades con acuerdo con COGITI

Las entidades que tienen acuerdos con COGITI son:

- Colegio de Ingenieros Técnicos Agrícolas (tlf. 913 232 828 - 913 159 191)

Los alumnos pertenecientes a estas entidades se beneficiarán de un descuento sobre el precio general. Para más información sobre el mismo, consultar con dichas entidades.

Formación Bonificada

Si se quisiera realizar el curso usando los créditos que todas las empresas disponen para formación y que gestiona la Fundación Estatal para la Formación en el Empleo (antigua Tripartita) a los precios resultantes de los apartados anteriores **se les aplicará un incremento de 120€**, por las exigencias técnicas y administrativas que exige la formación bonificada (Formación programada por las empresas) y la responsabilidad que tienen las empresas organizadoras e impartidoras, emanada de la ley 30/2015, por la que se regula el Sistema de Formación Profesional para el empleo en el ámbito laboral.

Mínimo de alumnos

Esta acción formativa no tiene un mínimo de alumnos.

La matrícula se cerrará cuando se hayan alcanzado un número de **100** alumnos.

Nivel de profundidad

Nivel de profundidad 2

(Partiendo de la base de que todos los cursos están dirigidos a un perfil mínimo de Ingeniero, se valorará el curso que presenta con niveles de 1 a 3 de forma que el 1 significará que el curso es de carácter básico, 2 el curso es de carácter medio y 3 el curso es de carácter avanzado.)

Perfil de Destinatarios

Requisitos previos necesarios: Conocimientos o experiencia en dibujo técnico, interpretación de planos, nociones de verificación y nociones de tecnología de materiales y tecnología de fabricación.

Requisitos previos recomendables: Sería interesante para un mayor aprovechamiento del curso, disponer de algún programario CAD y algunas nociones de su uso. Cierta práctica en el uso de Internet y TICs permitiría una relación más fluida e interactiva entre los participantes a la vez que un mayor aprovechamiento de los contenidos en lugar de los procedimientos de comunicación on-line.

Justificación

Uno de los sectores que actualmente presentan posibilidades de crecimiento y competitividad es el de la mecánica de precisión. Sectores industriales tradicionales con fuerte arraigo en el país como el de suministros para la automoción, son demandantes de estas competencias del perfil profesional; pero hay que añadir sectores de nuevas tecnologías, en energías sostenibles, biotecnología, o aeroespacial que requieren también de estas competencias.

Cabe decir que el diseño específico de útiles para la transformación de chapa no es un contenido formativo habitual en la formación de los ingenieros lo que repercute en la etapa laboral puesto que requiere una adaptación de éste a la especificidad del sector industrial que lo demanda y la inversión de tiempo correspondiente. Así, la formación que ofrece el curso puede responder a una especialización del nuevo ingeniero o técnico a éste sector o bien una adaptación profesional del ingeniero o técnico con experiencia en el proyecto mecánico proveniente de otros sectores.

El participante adquiere un valor añadido de capacidades para su currículum e incluso para su categoría laboral.

Por otro lado; puesto que la formación se adaptará con las competencias que correspondan en el catálogo de cualificaciones profesionales, llenamos de formación un espacio competencial identificado por la administración pública con las consecuentes posibilidades de acreditación.

Objetivos

El participante adquirirá los conocimientos básicos necesarios para el diseño y desarrollo de proyecto de útiles de procesado de chapa metálica acorde a las competencias profesionales definidas en el catálogo nacional de cualificaciones profesionales.

Con ello, se pretende que el alumno sea apto para esta actividad profesional en el ámbito de la mecánica de precisión, ya sea para su iniciación en el sector, ya sea para el reciclaje profesional o bien para la especialización desde su formación técnica genérica; habiendo adquirido la competencia necesaria para aplicar en su desarrollo laboral

Contenido

1 - La conformación por deformación plástica

- 1.1 tecnología y producto
- 1.2 procesos de conformación de la chapa
- 1.3 principales operaciones: corte; doblado, embutido, estampación, ...

2 - Medios de producción

- 2.1 Prensas
- 2.2 Sistemas de alimentación y expulsión
- 2.3 Sistemas de seguridad
- 2.4 Sistemas auxiliares

3 - Matriceria

- 3.1 matrices (características; elementos, clasificación (de puente, de pisador, coaxiales, progresivas, ...), normalizados/ ...
- 3.2 matrices de corte: concepción y diseño (cálculo de esfuerzos, dimensionamiento y selección de elementos, etc ..
- 3.3 matrices de doblado: concepción y diseño (cálculo de esfuerzos, dimensionamiento y selección de elementos específicos, etc ..
- 3.4 matrices de embutición: concepción y diseño (cálculo de esfuerzos, dimensionamiento y selección de elementos específicos, etc ..
- 3.5 matrices progresivas: concepción y diseño (distribución banda, cálculo de esfuerzos, dimensionamiento y selección de elementos, etc ..

4 - Materiales para el trabajo en frío y tratamientos

- 4.1 materiales habituales para transformación
- 4.2 aceros para útiles de trabajo en frío
- 4.3 tratamientos de los aceros para útiles

5 - Conceptos básicos de tecnologías de fabricación específicas para los útiles de transformación de chapa (electroerosión, rectificado plano, ...)

6- Conceptos básicos de técnicas de gestión y control para los proyectos de diseño de útiles de transformación de chapa (cartas de operaciones, AMFE, montabilidad, mantenimiento, ...)

Desarrollo

El curso se desarrollará en el campus virtual de la plataforma de formación e-learning de COGITI. (campusvirtual.cogitiformacion.es)

El día de inicio del curso los alumnos que hayan formalizado la prematrícula en la plataforma (www.cogitiformacion.es) y hayan hecho efectivo el pago de la misma (bien por pasarela de pago, con tarjeta, directamente en el momento de la matriculación o bien por transferencia o ingreso bancario en el número de cuenta que se indica en la misma), podrán acceder al curso por medio de la plataforma, con las claves que utilizaron para registrarse como usuarios. Desde su perfil en "Mis Matrículas" podrán ver el enlace de acceso al curso.

Al ser la formación e-learning, los alumnos seguirán los distintos temas que se proponen en el curso al ritmo que ellos puedan, y en las horas que mejor se adapten a su horario.

NO se exigirá a los alumnos que estén las horas lectivas propuestas para el curso, aunque el número de horas lectivas indicado en cada curso es el recomendable para alcanzar los objetivos del curso y la adquisición de los conocimientos previstos, cada alumno va siguiendo a su ritmo los contenidos, de igual forma NO se cortará el acceso a la plataforma a aquellos alumnos que superen las horas propuestas para el curso. Sí se tendrá en cuenta que el alumno haya visto todos los contenidos o al menos la gran mayoría (más del 75 %) de los mismos durante el periodo que dura el curso, así como realizado con éxito las tareas o ejercicios, trabajos que se le vayan proponiendo durante el curso.

El alumno, además de ir estudiando los contenidos de los distintos temas, podrá participar en el foro del curso dejando sus dudas o sugerencias o intercambiando opiniones técnicas con otros alumnos, así como respondiendo aquellas que hayan dejado otros compañeros. Asimismo podrá hacer las consultas que estime oportunas al tutor del curso para que se las responda a través de la herramienta de mensajería que posee la plataforma y preferentemente en el mismo foro. Recomendamos encarecidamente el uso del foro por parte de todos los alumnos.

Para la obtención del certificado de aprovechamiento del curso el alumno tendrá que superar los objetivos mínimos marcados por el docente (superación de

cuestionarios de evaluación, casos prácticos, participación, etc...).

De igual forma, los alumnos, deberán realizar la encuesta de satisfacción que nos ayudará en la mejora de la calidad de las acciones formativas que proponemos en la plataforma de formación. La encuesta estará accesible en el apartado "Mis matrículas" en la plataforma, a partir de la finalización del curso.

Matrícula

Para ampliar información mandar mail a secretaria@cogitiformacion.es o llamando por teléfono al número 985 73 28 91.

Formación Bonificada

La formación bonificada está dirigida a trabajadores de empresas que estén **contratados por cuenta ajena**, es decir, trabajadores de empresas que, en el momento del comienzo de la acción formativa, coticen a la Seguridad Social por el Régimen General.

Están **excluidos** los autónomos, los funcionarios y el personal laboral al servicio de las Administraciones públicas.

Para beneficiarse de la Formación bonificada la empresa tiene que encontrarse al corriente en el cumplimiento de sus obligaciones tributarias y de la Seguridad Social.

Para aclarar cualquier duda relacionada con nuestros cursos o sobre la bonificación de la FUNDAE, pueden dirigirse a la página web de la plataforma **FORMACIÓN BONIFICADA** donde podrán ver la información de una manera mas detallada, así como descargarse los documentos necesarios para la obtención de esta bonificación.

También pueden ponerse en contacto con nosotros, en el teléfono 985 73 28 91 o en la dirección de correo electrónico secretaria@cogitiformacion.es.

Técnicas de Venta

JUSTIFICACIÓN

Las ventas son el corazón de cualquier negocio, es la actividad fundamental de cualquier aventura empresarial.

Para algunos, la venta es una especie de arte basada en la persuasión mientras que para otros es más una ciencia, basada en un enfoque metodológico, en el cual se siguen una serie de pasos hasta lograr que el cliente potencial se convenza de que el producto o servicio que se le ofrece le llevará a lograr sus objetivos en una forma económica.

En cualquiera de los dos casos, nos encontramos que al profesional técnico en ocasiones le falta mentalidad comercial aun siendo consciente de la necesidad de la misma en su organización.



CONTENIDOS

I. Introducción a las ventas (10 horas)

- 1. Concepto de venta
- 2. Negociación

II. El Cliente (10 horas)

- 1. Tipos de cliente
- 2. El comportamiento del consumidor

III. El agente de ventas (10 horas)

- 1. Características
- 2. Psicología del agente de ventas

IV. Herramientas para la mejora del desempeño (20 horas)

- 1. Gestión del tiempo
- 2. Competencias profesionales

V. Técnicas de venta (20 horas)

- 1. Preparación de la entrevista
- 2. Fases de la entrevista
- 3. Seguimiento y control de clientes
- 4. Gestión del rechazo

VI. Estrategias de fidelización (10 horas)

- 1. Buenas prácticas comerciales
- 2. Atención de quejas y reclamaciones
- 3. Análisis de las ventas

OBJETIVOS

Este curso pretende potenciar una serie de elementos y habilidades con el fin de optimizar la eficiencia del proceso de ventas y la satisfacción mutua empresa-cliente.

Al finalizar el módulo, el alumno será capaz de:

- Distinguir entre venta y negociación.
- Conocer los tipos de clientes existentes y cómo adaptar nuestro proceso de venta y negociación
- Conocer técnicas de venta.
- Proponer acciones de mejora claras, orientadas a incrementar la venta con rentabilidad y alcanzar los resultados: fidelización del cliente.



80 horas /
5 semanas



Nivel de profundidad:
Intermedio*

Modalidad:
e-learning

Ampliar información:

web: www.cogitiformacion.es
e-mail: secretaria@cogitiformacion.es
Tlf: 985 73 28 91

* Partiendo de la base de que los cursos están dirigidos a un perfil mínimo de Ingeniero

Modalidad

Modalidad e-learning.

El curso se impartirá integralmente vía Internet en la Plataforma de Formación de COGITI (<https://www.cogitiformacion.es>).

Carga lectiva

80 horas

Duración

5 semanas

Fechas

Apertura matrícula

3 de Agosto de 2017

Cierre matrícula

30 de Agosto de 2017

Comienzo curso

28 de Agosto de 2017

Fin de curso

1 de Octubre de 2017

Precio

Reseña del cálculo de precios

Precio base: 320€. A este precio base se le podrán aplicar los siguientes descuentos:

Descuento	Descripción
Colegiados y Precolegiados: descuento de 160€	Este descuento del 50% se aplica a todos los Colegiados y precolegiados en cualquiera de los colegios, Graduados en Ingeniería rama industrial e Ingenieros Técnicos Industriales que conforman el COGITI y miembros de AERRAITI, siempre que contraten el curso a título individual.
Programa de Becas para Colegiados: descuento de 240€	Todos aquellos Colegiados de Colegios de graduados en ingeniería rama industrial e ingenieros técnicos industriales que estén adheridos a la plataforma o miembros de AERRAITI, podrán acogerse al mismo si cumplen las <u>condiciones del programa de becas</u> , teniendo un 25% de descuento adicional acumulado con el descuento para Colegiados, totalizando un 75% de descuento. Los cursos de Inglés y Alemán, "Mediación para Ingenieros" y "El Sistema Judicial en España" no entran dentro del Programa de Becas.
Acreditación DPC: descuento de 8€	Aquellos colegiados que dispongan de la acreditación DPC en vigor de cualquier nivel, se les aplicará un 5% adicional de descuento sobre el coste de la matrícula del curso. NOTA: Este descuento no es acumulable con el descuento del Programa de Becas.

Descuentos para empresas
Aquellas empresas que deseen beneficiarse de descuentos para los cursos de sus trabajadores podrán firmar sin coste alguno el convenio de <u>colaboración con COGITI</u> . Dicho convenio proporciona un descuento de 80€ (25% sobre el precio base) para alumnos de la empresa que no sean Colegiados, y de 160€ (50% sobre el precio base) para los alumnos que sean Colegiados.
Estos descuentos son exclusivos para empleados de empresas y no son compatibles con los descuentos descritos en los apartados anteriores.
Las empresas de la Asociación Tecniberia disfrutan de forma implícita de este convenio. Para consultas sobre este tema diríjase a Tecniberia (tlf. 914 313 760)

Descuento para alumnos de entidades con acuerdo con COGITI
Las entidades que tienen acuerdos con COGITI son:
<ul style="list-style-type: none">• Colegio de Ingenieros Técnicos Agrícolas (tlf. 913 232 828 - 913 159 191)
Los alumnos pertenecientes a estas entidades se beneficiarán de un descuento sobre el precio general. Para mas información sobre el mismo, consultar con dichas entidades.

Formación Bonificada
Si se quisiera realizar el curso usando los créditos que todas las empresas disponen para formación y que gestiona la Fundación Estatal para la Formación en el Empleo (antigua Tripartita) a los precios resultantes de los apartados anteriores se les aplicará un incremento de 80€ , por las exigencias técnicas y administrativas que exige la formación bonificada (Formación programada por las empresas) y la responsabilidad que tienen las empresas organizadoras e impartidoras, emanada de la ley 30/2015, por la que se regula el Sistema de Formación Profesional para el empleo en el ámbito laboral.

Mínimo de alumnos

Esta acción formativa no tiene un mínimo de alumnos.

La matrícula se cerrará cuando se hayan alcanzado un número de **100** alumnos.

Nivel de profundidad

Nivel de profundidad 2

(Partiendo de la base de que todos los cursos están dirigidos a un perfil mínimo de Ingeniero, se valorará el curso que presenta con niveles de 1 a 3 de forma que el 1 significará que el curso es de carácter básico, 2 el curso es de carácter medio y 3 el curso es de carácter avanzado.)

Perfil de Destinatarios

Este curso está dirigido a:

- Técnicos no comerciales.
- Agentes comerciales con poca experiencia y otros profesionales sin experiencia en el área de ventas de una empresa.
- Aquellos interesados en cambiar de empleo, ascender en su carrera o simplemente mejorar sus destrezas enfocadas a la fidelización de su cartera de clientes.

Justificación

Las ventas son el corazón de cualquier negocio, es la actividad fundamental de cualquier aventura empresarial.

Para algunos, la venta es una especie de arte basada en la persuasión mientras que para otros es más una ciencia, basada en un enfoque metodológico, en el cual se siguen una serie de pasos hasta lograr que el cliente potencial se convenza de que el producto o servicio que se le ofrece le llevará a lograr sus objetivos en una forma económica.

En cualquiera de los dos casos, nos encontramos que al profesional técnico en ocasiones le falta mentalidad comercial aun siendo consciente de la necesidad de la misma en su organización.

Objetivos

Este curso pretende potenciar una serie de elementos y habilidades con el fin de optimizar la eficiencia del proceso de ventas y la satisfacción mutua empresa-cliente.

Al finalizar el módulo, el alumno será capaz de:

- Distinguir entre venta y negociación.
- Conocer los tipos de clientes existentes y cómo adaptar nuestro proceso de venta y negociación
- Conocer técnicas de venta.
- Proponer acciones de mejora claras, orientadas a incrementar la venta con rentabilidad y alcanzar los resultados: fidelización del cliente.

Docente

M^a Milagros Reguero López

Contenido

I. Introducción a las ventas (10 horas)

- 1. Concepto de venta
- 2. Negociación

II. El Cliente (10 horas)

- 1. Tipos de cliente
- 2. El comportamiento del consumidor

III. El agente de ventas (10 horas)

- 1. Características
- 2. Psicología del agente de ventas

IV. Herramientas para la mejora del desempeño (20 horas)

- 1. Gestión del tiempo
- 2. Competencias profesionales

V. Técnicas de venta (20 horas)

- 1. Preparación de la entrevista
- 2. Fases de la entrevista
- 3. Seguimiento y control de clientes
- 4. Gestión del rechazo

VI. Estrategias de fidelización (10 horas)

- 1. Buenas prácticas comerciales
- 2. Atención de quejas y reclamaciones
- 3. Análisis de las ventas

Desarrollo

El curso se desarrollará en el campus virtual de la plataforma de formación e-learning de COGITI. (campusvirtual.cogitiformacion.es)

El día de inicio del curso los alumnos que hayan formalizado la prematrícula en la plataforma (www.cogitiformacion.es) y hayan hecho efectivo el pago de la misma (bien por pasarela de pago, con tarjeta, directamente en el momento de la matriculación o bien por transferencia o ingreso bancario en el número de cuenta que se indica en la misma), podrán acceder al curso por medio de la plataforma, con las claves que utilizaron para registrarse como usuarios. Desde su perfil en "Mis Matrículas" podrán ver el enlace de acceso al curso.

Al ser la formación e-learning, los alumnos seguirán los distintos temas que se proponen en el curso al ritmo que ellos puedan, y en las horas que mejor se adapten a su horario.

NO se exigirá a los alumnos que estén las horas lectivas propuestas para el curso, aunque el número de horas lectivas indicado en cada curso es el recomendable para alcanzar los objetivos del curso y la adquisición de los conocimientos previstos, cada alumno va siguiendo a su ritmo los contenidos, de igual forma NO se cortará el acceso a la plataforma a aquellos alumnos que superen las horas propuestas para el curso. Sí se tendrá en cuenta que el alumno haya visto todos los contenidos o al menos la gran mayoría (más del 75 %) de los mismos durante el período que dura el curso, así como realizado con éxito las tareas o ejercicios, trabajos que se le vayan proponiendo durante el curso.

El alumno, además de ir estudiando los contenidos de los distintos temas, podrá participar en el foro del curso dejando sus dudas o sugerencias o intercambiando opiniones técnicas con otros alumnos, así como respondiendo aquellas que hayan dejado otros compañeros. Asimismo podrá hacer las consultas que estime oportunas al tutor del curso para que se las responda a través de la herramienta de mensajería que posee la plataforma y preferentemente en el mismo foro. Recomendamos encarecidamente el uso del foro por parte de todos los alumnos.

Para la obtención del certificado de aprovechamiento del curso el alumno tendrá que superar los objetivos mínimos marcados por el docente (superación de cuestionarios de evaluación, casos prácticos, participación, etc...).

De igual forma, los alumnos, deberán realizar la encuesta de satisfacción que nos ayudará en la mejora de la calidad de las acciones formativas que proponemos en la plataforma de formación. La encuesta estará accesible en el apartado "Mis matrículas" en la plataforma, a partir de la finalización del curso.

Matrícula

Para ampliar información mandar mail a secretaria@cogitiformacion.es o llamando por teléfono al número 985 73 28 91.

Formación Bonificada

La formación bonificada está dirigida a trabajadores de empresas que estén **contratados por cuenta ajena**, es decir, trabajadores de empresas que, en el momento del comienzo de la acción formativa, coticen a la Seguridad Social por el Régimen General.

Están **excluidos** los autónomos, los funcionarios y el personal laboral al servicio de las Administraciones públicas.

Para beneficiarse de la Formación bonificada la empresa tiene que encontrarse al corriente en el cumplimiento de sus obligaciones tributarias y de la Seguridad Social.

Para aclarar cualquier duda relacionada con nuestros cursos o sobre la bonificación de la FUNDAE, pueden dirigirse a la página web de la plataforma **FORMACIÓN BONIFICADA** donde podrán ver la información de una manera mas detallada, así como descargarse los documentos necesarios para la obtención de esta bonificación.

También pueden ponerse en contacto con nosotros, en el teléfono 985 73 28 91 o en la dirección de correo electrónico secretaria@cogitiformacion.es.