



NUEVOS CURSOS de la PLATAFORMA DE FORMACIÓN ON-LINE del COGITI

Estimado/a colegiado/a,

Informamos de la puesta en marcha de los siguientes cursos:

Curso	Inicio	Matrícula hasta	Fin	Horas	Sema-nas	Precio (€)		
						Col.	Col. Becado	No Col.
Auditor de sistemas integrados de gestión.	08/05/17	10/05/17	16/07/17	175	10	350	175	700
Proyectos de licencias ambientales de actividades.	08/05/17	10/05/17	02/07/17	120	8	240	120	480
Diseño y Cálculo de estructuras metálicas con generador de pórticos y nuevo Metal 3D de CYPE.	08/05/17	10/05/17	11/06/17	75	5	150	75	300
Dictámenes periciales en edificación.	08/05/17	10/05/17	02/07/17	150	8	300	150	600
Estudios acústicos para actividades.	08/05/17	10/05/17	18/06/17	60	6	120	60	240
Coordinador de Seguridad y Salud en obras de construcción.	08/05/17	10/05/17	09/07/17	200	9	400	200	800
Herramientas colaborativas y trabajo en la nube.	08/05/17	10/05/17	25/06/17	40	7	80	40	160

Más información y matrícula en la Web: <https://www.cogitiformacion.es>.

Los **colegiados** que se encuentren en situación de **desempleo**, así como los **autónomos** y **trabajadores por cuenta ajena** (en función de su renta anual) pueden obtener una **beca** por valor del **50%** del precio para colegiado. Deberán **Acreditarse en la DPC**. El coste de la correspondiente Acreditación DPC se considerará como **ventaja adicional de la beca concedida**.

Reducción de un **5%** sobre el precio a **colegiados** que estén **acreditados en la DPC del COGITI**.

Información becas: <https://www.cogitiformacion.es/index.php?r=site/page&view=becas>

Dudas sobre matriculación, contenido y desarrollo de los cursos: Tel. 985 26 23 50, e-mail: secretaria@cogitiformacion.es.

Los cursos que oferta la plataforma de formación e-learning de COGITI pueden ser **bonificados** con cargo a los créditos que todas las empresas disponen para formación y que gestiona la **Fundación Tripartita para la Formación en el Empleo**.

En la **Circular 6/2017** se ha informado sobre el **Convenio** de colaboración para el **fomento de la formación y el empleo** en el ámbito empresarial (de especial interés para **colegiados trabajadores por cuenta ajena en empresas de cualquier ámbito**).

Jorge Cerqueiro Pequeño
Decano

Auditor de sistemas integrados de gestión

JUSTIFICACIÓN

Es necesario una formación continua y reciclaje de los profesionales de todas las áreas de negocio de la empresa, entre las que se incluye las áreas de Calidad, Medioambiente, Seguridad y Salud Laboral e I+D+i, siendo el perfil de auditor idóneo en la tarea de mejora y cambio que permita la optimización de los recursos mediante la aplicación de estos modelos de forma integrada.



OBJETIVOS

Este curso permitirá conocer las técnicas y herramientas utilizadas para la auditoria de los sistemas de Gestión más comunes en las empresas, tales como Calidad, Medioambiente, Seguridad y Salud Laboral e I+D+i, con una orientación practica, que permita al alumno/a desempeñar las funciones de auditor interno en cualquier tipo de empresa.

CONTENIDOS

- MÓDULO 1. EL PROCESO DE AUDITORIA
- MÓDULO 2. MARCO LEGISLATIVO GENERAL
- MÓDULO 3. SISTEMA DE GESTION DE LA CALIDAD ISO 9001:2015 DESDE EL PUNTO DE VISTA DEL AUDITOR
- MÓDULO 4. SISTEMAS DE GESTIÓN AMBIENTAL ISO 14001:2015 DESDE EL PUNTO DE VISTA DEL AUDITOR
- MÓDULO 5. SISTEMAS DE GESTIÓN DE SEGURIDAD Y SALUD LABORAL OHSAS 18001:2009 DESDE EL PUNTO DE VISTA DEL AUDITOR
- MÓDULO 6. SISTEMA DE GESTION DE LA I+D+i UNE 166002:2014 DESDE EL PUNTO DE VISTA DEL AUDITOR
- MÓDULO 7. REALIZACION DE LA AUDITORÍA
- MÓDULO 8.- PROYECTO FINAL DE CURSO



175 horas /
10 semanas



Nivel de profundidad:
Avanzado*

Modalidad:
e-learning

Ampliar información:

web: www.cogitiformacion.es
e-mail: secretaria@cogitiformacion.es
Tlf: 985 73 28 91

* Partiendo de la base de que los cursos están dirigidos a un perfil mínimo de Ingeniero

Modalidad

Modalidad e-learning.

El curso se impartirá integralmente vía Internet en la Plataforma de Formación de COGITI (<https://www.cogitiformacion.es>).

Carga lectiva

175 horas

Duración

10 semanas

Fechas

Apertura matrícula

13 de Abril de 2017

Cierre matrícula

10 de Mayo de 2017

Comienzo curso

8 de Mayo de 2017

Fin de curso

16 de Julio de 2017

Precio

Reseña del cálculo de precios

Precio base: 700€. A este precio base se le podrán aplicar los siguientes descuentos:

Descuento	Descripción
Colegiados y Precolegiados: descuento de 350€	Este descuento del 50% se aplica a todos los Colegiados y precolegiados en cualquiera de los colegios, Graduados en Ingeniería rama industrial e Ingenieros Técnicos Industriales que conforman el COGITI y miembros de AERRAAITI, siempre que contraten el curso a título individual.
Programa de Becas para Colegiados: descuento de 525€	Todos aquellos Colegiados de Colegios de graduados en ingeniería rama industrial e ingenieros técnicos industriales que estén adheridos a la plataforma o miembros de AERRAAITI, podrán acogerse al mismo si cumplen las <u>condiciones del programa de becas</u> , teniendo un 25% de descuento adicional acumulado con el descuento para Colegiados, totalizando un 75% de descuento. Los cursos de Inglés y Alemán, "Mediación para Ingenieros" y "El Sistema Judicial en España" no entran dentro del Programa de Becas.
Acreditación DPC: descuento de 17.5€	Aquellos colegiados que dispongan de la acreditación DPC en vigor de cualquier nivel, se les aplicará un 5% adicional de descuento sobre el coste de la matrícula del curso. NOTA: Este descuento no es acumulable con el descuento del Programa de Becas.

Descuentos para empresas
Aquellas empresas que deseen beneficiarse de descuentos para los cursos de sus trabajadores podrán firmar sin coste alguno el <u>convenio de colaboración con COGITI</u> . Dicho convenio proporciona un descuento de 175€ (25% sobre el precio base) para alumnos de la empresa que no sean Colegiados, y de 350€ (50% sobre el precio base) para los alumnos que sean Colegiados. Estos descuentos son exclusivos para empleados de empresas y no son compatibles con los descuentos descritos en los apartados anteriores. Las empresas de la Asociación Tecniberia disfrutan de forma implícita de este convenio. Para consultas sobre este tema diríjase a Tecniberia (tlf. 914 313 760)

Descuento para alumnos de entidades con acuerdo con COGITI
Las entidades que tienen acuerdos con COGITI son: <ul style="list-style-type: none">• Colegio de Ingenieros Técnicos Agrícolas (tlf. 913 232 828 - 913 159 191) Los alumnos pertenecientes a estas entidades se beneficiarán de un descuento sobre el precio general. Para mas información sobre el mismo, consultar con dichas entidades.

Formación Bonificada
Si se quisiera realizar el curso usando los créditos que todas las empresas disponen para formación y que gestiona la Fundación Estatal para la Formación en el Empleo (antigua Tripartita) a los precios resultantes de los apartados anteriores se les aplicará un incremento de 175€ , por las exigencias técnicas y administrativas que exige la formación bonificada (Formación programada por las empresas) y la responsabilidad que tienen las empresas organizadoras e impartidoras, emanada de la ley 30/2015, por la que se regula el Sistema de Formación Profesional para el empleo en el ámbito laboral.

Mínimo de alumnos

Para que la acción formativa pueda llevarse a cabo se necesitará un número mínimo de **5** alumnos.

La matrícula se cerrará cuando se hayan alcanzado un número de **80** alumnos.

Nivel de profundidad

Nivel de profundidad 3

(Partiendo de la base de que todos los cursos están dirigidos a un perfil mínimo de Ingeniero, se valorará el curso que presenta con niveles de 1 a 3 de forma que el 1 significará que el curso es de carácter básico, 2 el curso es de carácter medio y 3 el curso es de carácter avanzado.)

Justificación

Los cambios producidos en los últimos años mediante la aplicación de herramientas de mejora en las empresas y la certificación de los sistemas de gestión, para mejorar la competitividad y diferenciarse en un mercado cada vez más global, exige que todos los trabajadores conozcan los modelos de gestión de negocio más habituales, con reconocimiento internacional, y que sean capaces de aportar valor en su aplicación, por lo que es necesario una formación continua y reciclaje de los profesionales de todas las áreas de negocio de la empresa, entre las que se incluye las áreas de Calidad, Medioambiente, Seguridad y Salud Laboral e I+D+i, siendo el perfil de auditor idóneo en la tarea de mejora y cambio que permita la optimización de los recursos mediante la aplicación de estos modelos de forma integrada.

Objetivos

Este curso permitirá conocer las técnicas y herramientas utilizadas para la auditoría de los sistemas de Gestión más comunes en las empresas, tales como Calidad, Medioambiente, Seguridad y Salud Laboral e I+D+i, con una orientación práctica, que permita al alumno/a desempeñar las funciones de auditor interno en cualquier tipo de empresa.

Contenido

MÓDULO 1. EL PROCESO DE AUDITORIA

A.- OBJETIVOS:

Aprender las etapas de planificación de una auditoría interna: planificación, preparación y conocer los aspectos humanos de la auditoría: comunicación y características del auditor.

B.- DURACION DEL MODULO:

La duración del modulo será de 20h.

C.- CONTENIDOS:

- 1.1.- Tipos de auditoría.
- 1.2.- Requisitos Norma 19011
- 1.3.- Equipo Auditor.
- 1.4.- Metodología para la realización de auditorias.
- 1.5.- Comunicación en el proceso de auditoria.

D.- CONTENIDOS PRACTICOS:

- Elaboración de listas de chequeo
- Contenido de un plan de auditoria
- Contenido de un informe de auditoria

MÓDULO 2. MARCO LEGISLATIVO GENERAL

A.- OBJETIVOS:

Conocer la base legal de los Sistemas de Gestión.

B.- DURACION DEL MODULO:

La duración del modulo será de 30h

C.- CONTENIDOS:

- 2.1.- Niveles legislativos
- 2.2.- Marco legal relacionado con la Reglamentación Industrial.
- 2.3.- Marco legal relacionado con el Medioambiente.
- 2.4.- Marco legal relacionado con Prevención de Riesgos Laborales
- 2.5.- Marco legal relacionado con Calidad del producto/servicio
- 2.6.- Marco legal relacionado con la I+D+i

D.- CONTENIDOS PRACTICOS:

- Recopilación legal de caso de estudio
- Interpretación legal de casos de estudio

MÓDULO 3. SISTEMA DE GESTION DE LA CALIDAD ISO 9001:2015 DESDE EL PUNTO DE VISTA DEL AUDITOR

A.- OBJETIVOS:

Interpretar los requisitos de la Norma UNE-EN-ISO 9001 como base para la realización de auditorías.

B.- DURACION DEL MODULO:

La duración del modulo será de 20h.

C.- CONTENIDOS TEORICOS:

3.1.- Contexto de la organización

3.2.- Liderazgo

3.3.- Planificación

3.4.- Apoyo

3.5.- Operación

3.6.- Evaluación del desempeño

3.7.- Mejora

D.- CONTENIDOS PRACTICOS:

- Identificar los requisitos de incumplimiento de los requisitos de la norma ISO 9001 para un caso de estudio.
- Identificar no conformidades de calidad para un caso de estudio.
- Redacción de no conformidades de calidad para un caso de estudio.

MÓDULO 4. SISTEMAS DE GESTIÓN AMBIENTAL ISO 14001:2015 DESDE EL PUNTO DE VISTA DEL AUDITOR

A.- OBJETIVOS:

Interpretar los requisitos de la Norma UNE-EN-ISO 14001 como base para la realización de auditorias.

B.- DURACION DEL MODULO:

La duración del modulo será de 20h.

C.- CONTENIDOS:

4.1.- Contexto de la organización

4.2.- Liderazgo

4.3.- Planificación

4.4.- Apoyo

4.5.- Operación

4.6.- Evaluación del desempeño

4.7.- Mejora

D.- CONTENIDOS PRACTICOS:

- Identificar los requisitos de incumplimiento de los requisitos de la norma ISO 14001 para un caso de estudio.
- Identificar no conformidades ambientales para un caso de estudio.
- Redacción de no conformidades ambientales para un caso de estudio.

MÓDULO 5. SISTEMAS DE GESTIÓN DE SEGURIDAD Y SALUD LABORAL OHSAS 18001:2009 DESDE EL PUNTO DE VISTA DEL AUDITOR

A.- OBJETIVOS:

Interpretar los requisitos de la Norma OHSAS 18001 como base para la realización de auditorías.

B.- DURACION DEL MODULO:

La duración del modulo será de 25h.

C.- CONTENIDOS:

- 5.1.- Introducción a la Gestión de SST
- 5.2.- Requisitos Generales del Sistema de gestión de la SST
- 5.3.- Política de SST.
- 5.4.- Planificación del Sistema de Gestión de SST
- 5.5.- Implementación y Operación del SST
- 5.6.- Verificación del SST.
- 5.7.- Revisión por la Dirección del SST.

D.- CONTENIDOS PRACTICOS:

- Identificar los requisitos de incumplimiento de los requisitos de la norma OHSAS 18001 para un caso de estudio.
- Identificar no conformidades de PRL para un caso de estudio.
- Redacción de no conformidades de PRL para un caso de estudio.

MÓDULO 6. SISTEMA DE GESTION DE LA I+D+i UNE 166002:2014 DESDE EL PUNTO DE VISTA DEL AUDITOR

A.- OBJETIVOS:

Interpretar los requisitos de la Norma UNE 166002 como base para la realización de auditorías.

B.- DURACION DEL MODULO:

La duración del modulo será de 20h.

C.- CONTENIDOS TEORICOS:

- 6.1.- Contexto de la organización
- 6.2.- Liderazgo
- 6.3.- Planificación
- 6.4.- Soporte a la I+D+i
- 6.5.- Procesos operativos de la I+D+i
- 6.6.- Evaluación del desempeño del sistema de gestión de I+D+i
- 6.7.- Mejora del sistema de gestión de I+D+i

D.- CONTENIDOS PRACTICOS:

- Identificar los requisitos de incumplimiento de los requisitos de la norma UNE 166002 para un caso de estudio.
- Identificar no conformidades de I+D+i para un caso de estudio.
- Redacción de no conformidades de I+D+i para un caso de estudio.

MÓDULO 7. REALIZACION DE LA AUDITORÍA

A.- OBJETIVOS:

Aprender las etapas en la realización de una auditoría interna: ejecución y presentación de resultados.

B.- DURACION DEL MODULO:

La duración del modulo será de 40 h.

C.- CONTENIDOS:

- 7.1.- Reunión inicial.
- 7.2.- Recopilación de información en la auditoría

7.3.- Redacción de no conformidades.

7.4.- Reunión final y presentación de resultados

D.- CONTENIDOS PRACTICOS:

- Búsqueda de evidencias documentales
- Búsqueda de no conformidades de entrevistas de auditoría
- Redacción de no conformidades de los casos de estudio
- Elaboración del informe de auditoría para un caso de estudio.

NOTA: Los ejercicios prácticos se realizarán de forma programada, finalizada la parte teórica de cada módulo

MÓDULO 8.- PROYECTO FINAL DE CURSO

Desarrollo

El curso se desarrollará en el campus virtual de la plataforma de formación e-learning de COGITI. (campusvirtual.cogitifformacion.es)

El día de inicio del curso los alumnos que hayan formalizado la prematrícula en la plataforma (www.cogitifformacion.es) y hayan hecho efectivo el pago de la misma (bien por pasarela de pago, con tarjeta, directamente en el momento de la matriculación o bien por transferencia o ingreso bancario en el número de cuenta que se indica en la misma), podrán acceder al curso por medio de la plataforma, con las claves que utilizaron para registrarse como usuarios. Desde su perfil en "Mis Matrículas" podrán ver el enlace de acceso al curso.

Al ser la formación e-learning, los alumnos seguirán los distintos temas que se proponen en el curso al ritmo que ellos puedan, y en las horas que mejor se adapten a su horario.

NO se exigirá a los alumnos que estén las horas lectivas propuestas para el curso, aunque el número de horas lectivas indicado en cada curso es el recomendable para alcanzar los objetivos del curso y la adquisición de los conocimientos previstos, cada alumno va siguiendo a su ritmo los contenidos, de igual forma NO se cortará el acceso a la plataforma a aquellos alumnos que superen las horas propuestas para el curso. Sí se tendrá en cuenta que el alumno haya visto todos los contenidos o al menos la gran mayoría (más del 75 %) de los mismos durante el período que dura el curso, así como realizado con éxito las tareas o ejercicios, trabajos que se le vayan proponiendo durante el curso.

El alumno, además de ir estudiando los contenidos de los distintos temas, podrá participar en el foro del curso dejando sus dudas o sugerencias o intercambiando opiniones técnicas con otros alumnos, así como respondiendo aquellas que hayan dejado otros compañeros. Asimismo podrá hacer las consultas que estime oportunas al tutor del curso para que se las responda a través de la herramienta de mensajería que posee la plataforma y preferentemente en el mismo foro. Recomendamos encarecidamente el uso del foro por parte de todos los alumnos.

Para la obtención del certificado de aprovechamiento del curso el alumno tendrá que superar los objetivos mínimos marcados por el docente (superación de cuestionarios de evaluación, casos prácticos, participación, etc...).

De igual forma, los alumnos, deberán realizar la encuesta de satisfacción que nos ayudará en la mejora de la calidad de las acciones formativas que proponemos en la plataforma de formación. La encuesta estará accesible en el apartado "Mis matrículas" en la plataforma, a partir de la finalización del curso.

Matrícula

Para ampliar información mandar mail a secretaria@cogitifformacion.es o llamando por teléfono al número 985 73 28 91.

Formación Bonificada

La formación bonificada está dirigida a trabajadores de empresas que estén **contratados por cuenta ajena**, es decir, trabajadores de empresas que, en el momento del comienzo de la acción formativa, coticen a la Seguridad Social por el Régimen General.

Están **excluidos** los autónomos, los funcionarios y el personal laboral al servicio de las Administraciones públicas.

Para beneficiarse de la Formación bonificada la empresa tiene que encontrarse al corriente en el cumplimiento de sus obligaciones tributarias y de la Seguridad Social.

Para aclarar cualquier duda relacionada con nuestros cursos o sobre la bonificación de la FUNDAE, pueden dirigirse a la página web de la plataforma **FORMACIÓN BONIFICADA** donde podrán ver la información de una manera mas detallada, así como descargarse los documentos necesarios para la obtención de esta bonificación.

También pueden ponerse en contacto con nosotros, en el teléfono 985 26 23 50 o en la dirección de correo electrónico secretaria@cogitifformacion.es.

Proyectos de licencias ambientales de actividades

JUSTIFICACIÓN

Actualmente la mayoría de las actividades económicas generan impactos ambientales en su desarrollo lo que ha provocado una normativa muy exigente que vele por la protección del medio ambiente y la salud de las personas.



OBJETIVOS

Dotar de los conocimientos, habilidades y competencias necesarios para poder implementar en un proyecto de actividad clasificada los aspectos ambientales generados en su desarrollo así como garantizar las medidas preventivas y correctoras necesarias para que la administración otorgue la licencia de actividad y apertura de la instalación. También se desarrollarán todos los aspectos administrativos a tener en cuenta para presentar un proyecto de licencia ambiental ante el organismo competente.<

CONTENIDOS

Tema 1: INTRODUCCIÓN

Tema 2: INSTRUMENTOS DE CONTROL AMBIENTAL

Tema 3: PROYECTOS Y LICENCIAS DE ACTIVIDAD

Tema 4: PROYECTO DE LICENCIA AMBIENTAL

Tema 5: DESCRIPCIÓN DE LA ACTIVIDAD

Tema 6: DESCRIPCIÓN DE LA INSTALACIÓN

Tema 7: ANÁLISIS AMBIENTAL

Tema 8: MEDIDAS PARA LA PREVENCIÓN Y CONTAMINACIÓN AMBIENTAL

Tema 9: SEGUIMIENTO Y CONTROL AMBIENTAL

Tema 10: COMPATIBILIDAD URBANÍSTICA

Tema 11: EXIGENCIAS TÉCNICAS EN UN PROYECTO DE LICENCIA AMBIENTAL

Tema 12: PROYECTO DE LICENCIA AMBIENTAL



120 horas /
8 semanas



Nivel de profundidad:
Intermedio*

Modalidad:
e-learning

Ampliar información:

web: www.cogitifformacion.es
e-mail: secretaria@cogitifformacion.es
Tlf: 985 73 28 91

* Partiendo de la base de que los cursos están dirigidos a un perfil mínimo de Ingeniero

Modalidad

Modalidad e-learning.

El curso se impartirá integralmente vía Internet en la Plataforma de Formación de COGITI (<https://www.cogitifformacion.es>).

Carga lectiva

120 horas

Duración

8 semanas

Fechas

Apertura matrícula

13 de Abril de 2017

Cierre matrícula

10 de Mayo de 2017

Comienzo curso

8 de Mayo de 2017

Fin de curso

2 de Julio de 2017

Precio

Reseña del cálculo de precios

Precio base: 480€. A este precio base se le podrán aplicar los siguientes descuentos:

Descuentos exclusivos para Colegiados de COGITI

Descuento	Descripción
Colegiados y Precolegiados: descuento de 240€	Este descuento del 50% se aplica a todos los Colegiados y precolegiados en cualquiera de los colegios, Graduados en Ingeniería rama industrial e Ingenieros Técnicos Industriales que conforman el COGITI y miembros de AERRAITI, siempre que contraten el curso a título individual.
Programa de Becas para Colegiados: descuento de 360€	Todos aquellos Colegiados de Colegios de graduados en ingeniería rama industrial e ingenieros técnicos industriales que estén adheridos a la plataforma o miembros de AERRAITI, podrán acogerse al mismo si cumplen las <u>condiciones del programa de becas</u> , teniendo un 25% de descuento adicional acumulado con el descuento para Colegiados, totalizando un 75% de descuento. Los cursos de Inglés y Alemán, "Mediación para Ingenieros" y "El Sistema Judicial en España" no entran dentro del Programa de Becas.
Acreditación DPC: descuento de 12€	Aquellos colegiados que dispongan de la acreditación DPC en vigor de cualquier nivel, se les aplicará un 5% adicional de descuento sobre el coste de la matrícula del curso. NOTA: Este descuento no es acumulable con el descuento del Programa de Becas.

Descuentos para empresas

Aquellas empresas que deseen beneficiarse de descuentos para los cursos de sus trabajadores podrán firmar **sin coste alguno** el convenio de colaboración con COGITI. Dicho convenio proporciona un **descuento de 120€ (25% sobre el precio base)** para alumnos de la empresa que no sean Colegiados, y **de 240€ (50% sobre el precio base) para los alumnos que sean Colegiados.**

Estos descuentos son exclusivos para empleados de empresas y no son compatibles con los descuentos descritos en los apartados anteriores.

Las empresas de la Asociación Tecniberia disfrutan de forma implícita de este convenio. Para consultas sobre este tema diríjase a Tecniberia (tlf. 914 313 760)

Descuento para alumnos de entidades con acuerdo con COGITI

Las entidades que tienen acuerdos con COGITI son:

- Colegio de Ingenieros Técnicos Agrícolas (tlf. 913 232 828 - 913 159 191)

Los alumnos pertenecientes a estas entidades se beneficiarán de un descuento sobre el precio general. Para mas información sobre el mismo, consultar con dichas entidades.

Formación Bonificada

Si se quisiera realizar el curso usando los créditos que todas las empresas disponen para formación y que gestiona la Fundación Estatal para la Formación en el Empleo (antigua Tripartita) a los precios resultantes de los apartados anteriores **se les aplicará un incremento de 120€**, por las exigencias técnicas y administrativas que exige la formación bonificada (Formación programada por las empresas) y la responsabilidad que tienen las empresas organizadoras e impartidoras, emanada de la ley 30/2015, por la que se regula el Sistema de Formación Profesional para el empleo en el ámbito laboral.

Mínimo de alumnos

Para que la acción formativa pueda llevarse a cabo se necesitará un número mínimo de **3** alumnos.

La matrícula se cerrará cuando se hayan alcanzado un número de **80** alumnos.

Nivel de profundidad

Nivel de profundidad 2

(Partiendo de la base de que todos los cursos están dirigidos a un perfil mínimo de Ingeniero, se valorará el curso que presenta con niveles de 1 a 3 de forma que el 1 significará que el curso es de carácter básico, 2 el curso es de carácter medio y 3 el curso es de carácter avanzado.)

Justificación

Actualmente la mayoría de las actividades económicas generan impactos ambientales en su desarrollo lo que ha provocado una normativa muy exigente que vele por la protección del medio ambiente y la salud de las personas. A partir de la Ley 16/2002, de 1 de julio, de Prevención y Control Integrados de la Contaminación se regulaba de forma integral todos los trámites administrativos para la obtención de una licencia de una actividad generadora de afecciones para el medio ambiente que han ido regulando las diferentes Comunidades Autónomas.

La Ley 34/2007, de 15 de noviembre, de Calidad del Aire y Protección de la Atmósfera daba por finalizada la vida al Reglamento de actividades molestas, insalubres, nocivas y peligrosas regulado por el Decreto 2414/1961, de 30 de noviembre que estuvo vigente hasta el 17 de noviembre de 2007 que regulaba todo el procedimiento de licencias sujetas a actividades que afectaban al medio ambiente y la salud de las personas.

Según la actividad que se vaya a someter a un procedimiento administrativo necesita incluir una memoria ambiental que determine los aspectos ambientales generados, materias primas y energía utilizadas en los diferentes procesos, las medidas para prevenir o minimizar la contaminación y la producción de residuos así como establecer plan de vigilancia y mantenimiento que garantice el cumplimiento de los aspectos ambientales regulados por la diferente normativa sectorial.

Objetivos

Dotar de los conocimientos, habilidades y competencias necesarios para poder implementar en un proyecto de actividad clasificada los aspectos ambientales generados en su desarrollo así como garantizar las medidas preventivas y correctoras necesarias para que la administración otorgue la licencia de actividad y apertura de la instalación.

También se desarrollarán todos los aspectos administrativos a tener en cuenta para presentar un proyecto de licencia ambiental ante el organismo competente.

Docente

Raúl Huerta Fernández

Carlos Gómez Gómez

Contenido

Tema 1: INTRODUCCIÓN

Antecedentes: RAMINP (reglamento de Actividades Molestas, Insalubres, Nocivas y Peligrosas), Tipos de Licencias, Marco Normativo: ley estatal, leyes autonómicas, ordenanzas, Real Decreto-Ley 19/2012, Video

Tema 2: INSTRUMENTOS DE CONTROL AMBIENTAL

Autorización Ambiental Integrada, Evaluación de Impacto Ambiental, Licencia ambiental, Comunicación ambiental, Ejemplos prácticos, Video

Tema 3: PROYECTOS Y LICENCIAS DE ACTIVIDAD

Licencia exprés, Declaración responsable, Licencia de actividad clasificada, Licencia de actividad inocua, Ejemplos prácticos, Video

Tema 4: PROYECTO DE LICENCIA AMBIENTAL

Procedimiento administrativo, Contenido, Proyecto, memoria, anexos y planos., Estudio de Seguridad y Salud y Pliego de Condiciones, Visado y responsabilidad civil, Información pública y publicación en Boletín Oficial, Organismos de Control de la Administración y Certificados, Registro de establecimiento Industrial, Registros Especiales: Sanitario, hostelería, alimentario, agrario,..., Ejemplos prácticos, Video

Tema 5: DESCRIPCIÓN DE LA ACTIVIDAD

Procesos, Operaciones, Materias primas, Productos y servicios, Energía, Personal, Ejemplos prácticos

Tema 6: DESCRIPCIÓN DE LA INSTALACIÓN

Infraestructura, Equipamiento, Instalaciones, Equipos y maquinaria, Ejemplos prácticos

Tema 7: ANÁLISIS AMBIENTAL

Análisis del emplazamiento, Análisis de las acciones ambientales de la actividad , Afecciones ambientales generadas, Ejemplos prácticos

Tema 8: MEDIDAS PARA LA PREVENCIÓN Y CONTAMINACIÓN AMBIENTAL

Prevención, minimización y tratamiento de vertidos, Prevención, minimización y tratamiento de las emisiones, Prevención, minimización y tratamiento de los residuos, Prevención de la contaminación del suelo, Ahorro y eficiencia energética, Mejores Técnicas disponibles, Ejemplos prácticos

Tema 9:SEGUIMIENTO Y CONTROL AMBIENTAL

Inspecciones técnicas, Controles ambientales, Mantenimiento de instalaciones, Ejemplos prácticos

Tema 10: COMPATIBILIDAD URBANÍSTICA

Herramientas Urbanísticas, Justificación Urbanística, Acta de compatibilidad urbanística, Ejemplos prácticos

Tema 11: EXIGENCIAS TÉCNICAS EN UN PROYECTO DE LICENCIA AMBIENTAL

Incendios, Accesibilidad, Ventilación y control de humos, Climatización, Electricidad, Ruidos y vibraciones, Servicios higiénicos sanitarios, Iluminación, Evacuación y plan de emergencia, Almacenamiento de sustancias químicas, Código Técnico de la Edificación, Ejemplos prácticos

Tema 12: PROYECTO DE LICENCIA AMBIENTAL

Casos prácticos de Proyectos de Licencia Ambiental

Desarrollo

El curso se desarrollará en el campus virtual de la plataforma de formación e-learning de COGITI. (campusvirtual.cogitiformacion.es)

El día de inicio del curso los alumnos que hayan formalizado la prematrícula en la plataforma (www.cogitiformacion.es) y hayan hecho efectivo el pago de la misma (bien por pasarela de pago, con tarjeta, directamente en el momento de la matriculación o bien por transferencia o ingreso bancario en el número de cuenta que se indica en la misma), podrán acceder al curso por medio de la plataforma, con las claves que utilizaron para registrarse como usuarios. Desde su perfil en "Mis Matrículas" podrán ver el enlace de acceso al curso.

Al ser la formación e-learning, los alumnos seguirán los distintos temas que se proponen en el curso al ritmo que ellos puedan, y en las horas que mejor se adapten a su horario.

NO se exigirá a los alumnos que estén las horas lectivas propuestas para el curso, aunque el número de horas lectivas indicado en cada curso es el recomendable para alcanzar los objetivos del curso y la adquisición de los conocimientos previstos, cada alumno va siguiendo a su ritmo los contenidos, de igual forma NO se cortará el acceso a la plataforma a aquellos alumnos que superen las horas propuestas para el curso. Sí se tendrá en cuenta que el alumno haya visto todos los contenidos o al menos la gran mayoría (más del 75 %) de los mismos durante el periodo que dura el curso, así como realizado con éxito las tareas o ejercicios, trabajos que se le vayan proponiendo durante el curso.

El alumno, además de ir estudiando los contenidos de los distintos temas, podrá participar en el foro del curso dejando sus dudas o sugerencias o intercambiando opiniones técnicas con otros alumnos, así como respondiendo aquellas que hayan dejado otros compañeros. Asimismo podrá hacer las consultas que estime oportunas al tutor del curso para que se las responda a través de la herramienta de mensajería que posee la plataforma y preferentemente en el mismo foro. Recomendamos encarecidamente el uso del foro por parte de todos los alumnos.

Para la obtención del certificado de aprovechamiento del curso el alumno tendrá que superar los objetivos mínimos marcados por el docente (superación de cuestionarios de evaluación, casos prácticos, participación, etc...).

De igual forma, los alumnos, deberán realizar la encuesta de satisfacción que nos ayudará en la mejora de la calidad de las acciones formativas que proponemos en la plataforma de formación. La encuesta estará accesible en el apartado "Mis matrículas" en la plataforma, a partir de la finalización del curso.

Matrícula

Para ampliar información mandar mail a secretaria@cogitiformacion.es o llamando por teléfono al número 985 73 28 91.

Formación Bonificada

La formación bonificada está dirigida a trabajadores de empresas que estén **contratados por cuenta ajena**, es decir, trabajadores de empresas que, en el momento del comienzo de la acción formativa, coticen a la Seguridad Social por el Régimen General.

Están **excluidos** los autónomos, los funcionarios y el personal laboral al servicio de las Administraciones públicas.

Para beneficiarse de la Formación bonificada la empresa tiene que encontrarse al corriente en el cumplimiento de sus obligaciones tributarias y de la Seguridad Social.

Para aclarar cualquier duda relacionada con nuestros cursos o sobre la bonificación de la FUNDAE, pueden dirigirse a la página web de la plataforma **FORMACIÓN BONIFICADA** donde podrán ver la información de una manera mas detallada, así como descargarse los documentos necesarios para la obtención de esta bonificación.

También pueden ponerse en contacto con nosotros, en el teléfono 985 26 23 50 o en la dirección de correo electrónico secretaria@cogitiformacion.es.

Diseño y Cálculo de estructuras metálicas con generador de pórticos y nuevo Metal 3D de CYPE

JUSTIFICACIÓN

Las estructuras metálicas son la solución más habitual para la resolución de la edificación industrial. La aparición de nuevas normativas y de nuevos programas de ordenador hacen que sea sencillo que un técnico quede desfasado. Este curso resuelve este problema desde un prisma eminentemente práctico que le resultará interesante al que pretenda actualizarse y también al que desee introducirse en este apasionante mundo.

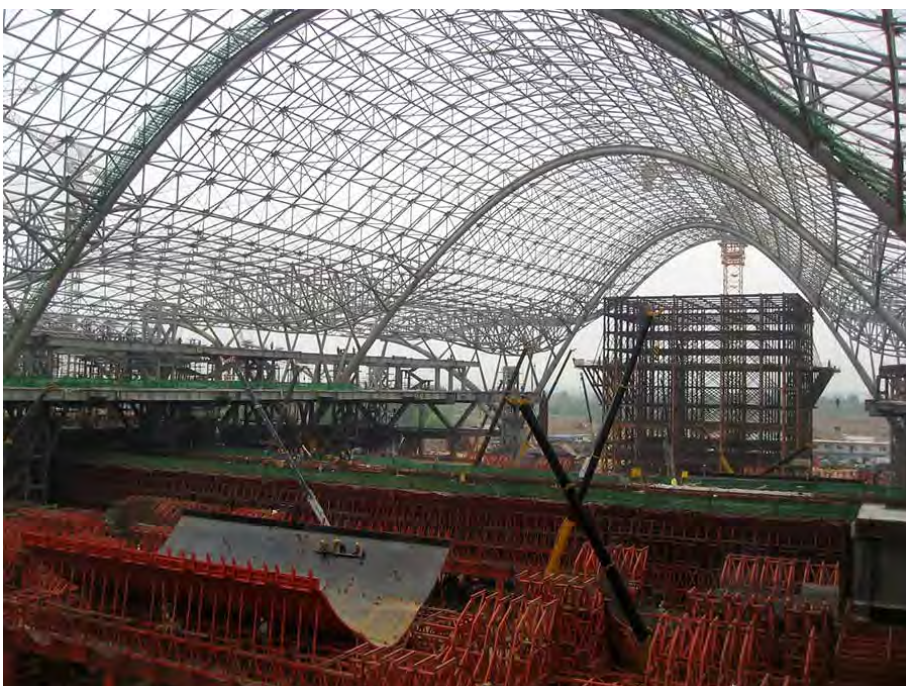

CONTENIDOS

- Planteamiento del problema
- Cálculo de correas
- Exportación del edificio y datos generales de la obra
- Aportación de elementos estructurales secundarios
- Discusión de posibles soluciones en nudos
- Tratamiento de barras (flechas, pandeos y otras características)
- Repaso a las cargas
- Cálculo y optimización de la estructura
- Placas de anclaje y uniones
- Cimentación

OBJETIVOS

Dominar los programas Generador de Pórticos y Nuevo Metal 3D (de CYPE Ingenieros) para poder diseñar y calcular con él la estructura metálica de una nave industrial con entreplanta/ Actualizar los conocimientos sobre el diseño y cálculo de estructuras metálicas./ Calcular y optimizar la cimentación de este tipo de edificios/ Identificar y resolver los detalles constructivos derivados de la solución estructural elegida.



75 horas /
5 semanas



Nivel de profundidad:
Básico*

Modalidad:
e-learning

Ampliar información:

web: www.cogitiformacion.es
e-mail: secretaria@cogitiformacion.es
Tlf: 985 73 28 91

* Partiendo de la base de que los cursos están dirigidos a un perfil mínimo de Ingeniero

Presentación

http://videos001.cogitiformacion.s3.amazonaws.com/0209-cypemetal3d/VIDEO_PRESENTACION.mp4

Modalidad

Modalidad e-learning.

El curso se impartirá integralmente vía Internet en la Plataforma de Formación de COGITI (<https://www.cogitiformacion.es>).

Carga lectiva

75 horas

Duración

5 semanas

Fechas

Apertura matrícula	Cierre matrícula	Comienzo curso	Fin de curso
13 de Abril de 2017	10 de Mayo de 2017	8 de Mayo de 2017	11 de Junio de 2017

Precio

Reseña del cálculo de precios

Precio base: 300€. A este precio base se le podrán aplicar los siguientes descuentos:

Descuento	Descripción
Colegiados y Precolegiados: descuento de 150€	Este descuento del 50% se aplica a todos los Colegiados y precolegiados en cualquiera de los colegios, Graduados en Ingeniería rama industrial e Ingenieros Técnicos Industriales que conforman el COGITI y miembros de AERRAITI, siempre que contraten el curso a título individual.
Programa de Becas para Colegiados: descuento de 225€	Todos aquellos Colegiados de Colegios de graduados en ingeniería rama industrial e ingenieros técnicos industriales que estén adheridos a la plataforma o miembros de AERRAITI, podrán acogerse al mismo si cumplen las <u>condiciones del programa de becas</u> , teniendo un 25% de descuento adicional acumulado con el descuento para Colegiados, totalizando un 75% de descuento. Los cursos de Inglés y Alemán, "Mediación para Ingenieros" y "El Sistema Judicial en España" no entran dentro del Programa de Becas.
Acreditación DPC: descuento de 7.5€	Aquellos colegiados que dispongan de la acreditación DPC en vigor de cualquier nivel, se les aplicará un 5% adicional de descuento sobre el coste de la matrícula del curso. NOTA: Este descuento no es acumulable con el descuento del Programa de Becas.

Descuentos para empresas
Aquellas empresas que deseen beneficiarse de descuentos para los cursos de sus trabajadores podrán firmar sin coste alguno el convenio de colaboración con COGITI. Dicho convenio proporciona un descuento de 75€ (25% sobre el precio base) para alumnos de la empresa que no sean Colegiados, y de 150€ (50% sobre el precio base) para los alumnos que sean Colegiados. Estos descuentos son exclusivos para empleados de empresas y no son compatibles con los descuentos descritos en los apartados anteriores. Las empresas de la Asociación Tecniberia disfrutan de forma implícita de este convenio. Para consultas sobre este tema diríjase a Tecniberia (tlf. 914 313 760)

Descuento para alumnos de entidades con acuerdo con COGITI
Las entidades que tienen acuerdos con COGITI son: <ul style="list-style-type: none">• Colegio de Ingenieros Técnicos Agrícolas (tlf. 913 232 828 - 913 159 191) Los alumnos pertenecientes a estas entidades se beneficiarán de un descuento sobre el precio general. Para mas información sobre el mismo, consultar con dichas entidades.

Formación Bonificada
Si se quisiera realizar el curso usando los créditos que todas las empresas disponen para formación y que gestiona la Fundación Estatal para la Formación en el Empleo (antigua Tripartita) a los precios resultantes de los apartados anteriores se les aplicará un incremento de 75€ , por las exigencias técnicas y administrativas que exige la formación bonificada (Formación programada por las empresas) y la responsabilidad que tienen las empresas organizadoras e impartidoras, emanada de la ley 30/2015, por la que se regula el Sistema de Formación Profesional para el empleo en el ámbito laboral.

Mínimo de alumnos

Para que la acción formativa pueda llevarse a cabo se necesitará un número mínimo de **15** alumnos.

La matrícula se cerrará cuando se hayan alcanzado un número de **80** alumnos.

Nivel de profundidad

Nivel de profundidad 1

(Partiendo de la base de que todos los cursos están dirigidos a un perfil mínimo de Ingeniero, se valorará el curso que presenta con niveles de 1 a 3 de forma que el 1 significará que el curso es de carácter básico, 2 el curso es de carácter medio y 3 el curso es de carácter avanzado.)

Perfil de Destinatarios

Alumnos con conocimientos básicos de estructuras metálicas.

Requisitos previos recomendables: Conocimientos básicos de estructuras metálicas.

Software

La empresa CYPE Ingenieros proporciona sin coste una licencia temporal de dos meses a todos los alumnos que se matriculen efectivamente en el curso, independientemente de sus características como alumno.

Justificación

Las estructuras metálicas son la solución más habitual para la resolución de la edificación industrial. La aparición de nuevas normativas y de nuevos programas de ordenador hacen que sea sencillo que un técnico quede desfasado. Este curso resuelve este problema desde un prisma eminentemente práctico que le resultará interesante al que pretenda actualizarse y también al que desee introducirse en este apasionante mundo.

Objetivos

1. Dominar los programas Generador de Pórticos y Nuevo Metal 3D (de CYPE Ingenieros) para poder diseñar y calcular con él la estructura metálica de una nave industrial con entreplanta.
2. Actualizar los conocimientos sobre el diseño y cálculo de estructuras metálicas.
3. Calcular y optimizar la cimentación de este tipo de edificios.
4. Identificar y resolver los detalles constructivos derivados de la solución estructural elegida.

Docente

D. Antonio Manuel Reyes Rodríguez.

Contenido

1. Planteamiento del problema
2. Cálculo de correas
3. Exportación del edificio y datos generales de la obra
4. Aportación de elementos estructurales secundarios
5. Discusión de posibles soluciones en nudos
6. Tratamiento de barras (flechas, pandeos y otras características)
7. Repaso a las cargas
8. Cálculo y optimización de la estructura
9. Placas de anclaje y uniones
10. Cimentación
11. Efecto de la entreplanta
12. Salida de resultados

Desarrollo

El curso se desarrollará en el campus virtual de la plataforma de formación e-learning de COGITI. (campusvirtual.cogitiformacion.es)

El día de inicio del curso los alumnos que hayan formalizado la prematrícula en la plataforma (www.cogitiformacion.es) y hayan hecho efectivo el pago de la misma (bien por pasarela de pago, con tarjeta, directamente en el momento de la matriculación o bien por transferencia o ingreso bancario en el número de cuenta que se indica en la misma), podrán acceder al curso por medio de la plataforma, con las claves que utilizaron para registrarse como usuarios. Desde su perfil en "Mis Matrículas" podrán ver el enlace de acceso al curso.

Al ser la formación e-learning, los alumnos seguirán los distintos temas que se proponen en el curso al ritmo que ellos puedan, y en las horas que mejor se adapten a su horario.

NO se exigirá a los alumnos que estén las horas lectivas propuestas para el curso, aunque el número de horas lectivas indicado en cada curso es el recomendable para alcanzar los objetivos del curso y la adquisición de los conocimientos previstos, cada alumno va siguiendo a su ritmo los contenidos, de igual forma NO se cortará el acceso a la plataforma a aquellos alumnos que superen las horas propuestas para el curso. Sí se tendrá en cuenta que el alumno haya visto todos los contenidos o al menos la gran mayoría (más del 75 %) de los mismos durante el periodo que dura el curso, así como realizado con éxito las tareas o ejercicios, trabajos que se le vayan proponiendo durante el curso.

El alumno, además de ir estudiando los contenidos de los distintos temas, podrá participar en el foro del curso dejando sus dudas o sugerencias o intercambiando opiniones técnicas con otros alumnos, así como respondiendo aquellas que hayan dejado otros compañeros. Asimismo podrá hacer las consultas que estime oportunas al tutor del curso para que se las responda a través de la herramienta de mensajería que posee la plataforma y preferentemente en el mismo foro. Recomendamos encarecidamente el uso del foro por parte de todos los alumnos.

Para la obtención del certificado de aprovechamiento del curso el alumno tendrá que superar los objetivos mínimos marcados por el docente (superación de cuestionarios de evaluación, casos prácticos, participación, etc...).

De igual forma, los alumnos, deberán realizar la encuesta de satisfacción que nos ayudará en la mejora de la calidad de las acciones formativas que proponemos en la plataforma de formación. La encuesta estará accesible en el apartado "Mis matrículas" en la plataforma, a partir de la finalización del curso.

Matrícula

Para ampliar información mandar mail a secretaria@cogitiformacion.es o llamando por teléfono al número 985 73 28 91.

Formación Bonificada

La formación bonificada está dirigida a trabajadores de empresas que estén **contratados por cuenta ajena**, es decir, trabajadores de empresas que, en el momento del comienzo de la acción formativa, coticen a la Seguridad Social por el Régimen General.

Están **excluidos** los autónomos, los funcionarios y el personal laboral al servicio de las Administraciones públicas.

Para beneficiarse de la Formación bonificada la empresa tiene que encontrarse al corriente en el cumplimiento de sus obligaciones tributarias y de la Seguridad Social.

Para aclarar cualquier duda relacionada con nuestros cursos o sobre la bonificación de la FUNDAE, pueden dirigirse a la página web de la plataforma **FORMACIÓN BONIFICADA** donde podrán ver la información de una manera mas detallada, así como descargarse los documentos necesarios para la obtención de esta bonificación.

También pueden ponerse en contacto con nosotros, en el teléfono 985 26 23 50 o en la dirección de correo electrónico secretaria@cogitiformacion.es.

Dictámenes periciales en edificación

JUSTIFICACIÓN

El campo de las peritaciones inmobiliarias es un amplísimo sector profesional, al que se propone dar respuesta en el siguiente curso. Para ello se pretende dotar a los alumnos interesados en el acceso a este nuevo grupo profesional, de los conocimientos teóricos y prácticos necesarios para la elaboración de los correspondientes dictámenes periciales y su exposición oral ante los órganos jurisdiccionales a los que deban intervenir.



CONTENIDOS

NATURALEZA DE LA PERICIA
LABOR PERICIAL
INTERVENCIÓN DEL PERITO EN EL PROCESO
EL INFORME PERICIAL
HONORARIOS
OBJETO DEL DICTAMEN PERICIAL
CRONOLOGÍA DE ELABORACIÓN DEL INFORME
INTRODUCCIÓN A LA PATOLOGÍA CONSTRUCTIVA
DESCRIPCIÓN OBJETIVA DE DAÑOS EXISTENTES
DIAGNOSIS DE LOS DAÑOS

OBJETIVOS

Conocer las técnicas y sistemas de valoración inmobiliaria como herramienta de aplicación inmediata y constante en la práctica profesional y como uno de los motores de la comercialización de inmuebles, en una especialidad de creciente interés y demanda.



150 horas /
8 semanas



Nivel de profundidad:
Básico*

Modalidad:
e-learning

Ampliar información:

web: www.cogitifformacion.es
e-mail: secretaria@cogitifformacion.es
Tlf: 985 73 28 91

* Partiendo de la base de que los cursos están dirigidos a un perfil mínimo de Ingeniero

Modalidad

Modalidad e-learning.

El curso se impartirá integralmente vía Internet en la Plataforma de Formación de COGITI (<https://www.cogitifformacion.es>).

Carga lectiva

150 horas

Duración

8 semanas

Fechas

Apertura matrícula

Cierre matrícula

Comienzo curso

Fin de curso

Precio

Reseña del cálculo de precios

Precio base: 600€. A este precio base se le podrán aplicar los siguientes descuentos:

Descuentos exclusivos para Colegiados de COGITI

Descuento	Descripción
Colegiados y Precolegiados: descuento de 300€	Este descuento del 50% se aplica a todos los Colegiados y precolegiados en cualquiera de los colegios, Graduados en Ingeniería rama industrial e Ingenieros Técnicos Industriales que conforman el COGITI y miembros de AERRAITI, siempre que contraten el curso a título individual.
Programa de Becas para Colegiados: descuento de 450€	Todos aquellos Colegiados de Colegios de graduados en ingeniería rama industrial e ingenieros técnicos industriales que estén adheridos a la plataforma o miembros de AERRAITI, podrán acogerse al mismo si cumplen las <u>condiciones del programa de becas</u> , teniendo un 25% de descuento adicional acumulado con el descuento para Colegiados, totalizando un 75% de descuento. Los cursos de Inglés y Alemán, "Mediación para Ingenieros" y "El Sistema Judicial en España" no entran dentro del Programa de Becas.
Acreditación DPC: descuento de 15€	Aquellos colegiados que dispongan de la acreditación DPC en vigor de cualquier nivel, se les aplicará un 5% adicional de descuento sobre el coste de la matrícula del curso. NOTA: Este descuento no es acumulable con el descuento del Programa de Becas.

Descuentos para empresas

Aquellas empresas que deseen beneficiarse de descuentos para los cursos de sus trabajadores podrán firmar **sin coste alguno** el convenio de colaboración con COGITI. Dicho convenio proporciona un **descuento de 150€ (25% sobre el precio base)** para alumnos de la empresa que no sean Colegiados, y **de 300€ (50% sobre el precio base) para los alumnos que sean Colegiados.**

Estos descuentos son exclusivos para empleados de empresas y no son compatibles con los descuentos descritos en los apartados anteriores.

Las empresas de la Asociación Tecniberia disfrutan de forma implícita de este convenio. Para consultas sobre este tema diríjase a Tecniberia (tlf. 914 313 760)

Descuento para alumnos de entidades con acuerdo con COGITI

Las entidades que tienen acuerdos con COGITI son:

- Colegio de Ingenieros Técnicos Agrícolas (tlf. 913 232 828 - 913 159 191)

Los alumnos pertenecientes a estas entidades se beneficiarán de un descuento sobre el precio general. Para mas información sobre el mismo, consultar con dichas entidades.

Formación Bonificada

Si se quisiera realizar el curso usando los créditos que todas las empresas disponen para formación y que gestiona la Fundación Estatal para la Formación en el Empleo (antigua Tripartita) a los precios resultantes de los apartados anteriores **se les aplicará un incremento de 150€**, por las exigencias técnicas y administrativas que exige la formación bonificada (Formación programada por las empresas) y la responsabilidad que tienen las empresas organizadoras e impartidoras, emanada de la ley 30/2015, por la que se regula el Sistema de Formación Profesional para el empleo en el ámbito laboral.

Mínimo de alumnos

Esta acción formativa no tiene un mínimo de alumnos.

La matrícula se cerrará cuando se hayan alcanzado un número de **80** alumnos.

Nivel de profundidad

Nivel de profundidad 1

(Partiendo de la base de que todos los cursos están dirigidos a un perfil mínimo de Ingeniero, se valorará el curso que presenta con niveles de 1 a 3 de forma que el 1 significará que el curso es de carácter básico, 2 el curso es de carácter medio y 3 el curso es de carácter avanzado.)

Justificación

El campo de las peritaciones inmobiliarias es un amplísimo sector profesional, al que se propone dar respuesta en el siguiente curso.

Para ello se pretende dotar a los alumnos interesados en el acceso a este nuevo grupo profesional, de los conocimientos teóricos y prácticos necesarios para la

elaboración de los correspondientes dictámenes periciales y su exposición oral ante los órganos jurisdiccionales a los que deban intervenir.

Objetivos

Conocer las técnicas y sistemas de valoración inmobiliaria como herramienta de aplicación inmediata y constante en la práctica profesional y como uno de los motores de la comercialización de inmuebles, en una especialidad de creciente interés y demanda.

Contenido

MÓDULO I: ASPECTOS PROCESALES DE LA PRUEBA PERICIAL

CAPÍTULO 1: NATURALEZA DE LA PERICIA.

1.1. Definición de perito, 1.2. Regulación legal, 1.3. Diferencia perito – testigo.

CAPÍTULO 2: LABOR PERICIAL.

2.1. Finalidad de la pericia, 2.2. Conocimientos técnicos del perito, 2.3. Clases de peritos

CAPÍTULO 3: INTERVENCIÓN DEL PERITO EN EL PROCESO.

3.1. Juramento o promesa de actuar con imparcialidad y objetividad, 3.2. Responsabilidad del perito, 3.3. Intervención del perito en el proceso civil, 3.4. Procedimiento previsto en la L.E.C. para designación judicial de perito, 3.5. Breve reseña de la intervención del perito en procedimientos penales y administrativos, 3.6. Recusación, tacha y abstención del perito, 3.7. Ratificación y aclaración del informe pericial.

CAPÍTULO 4: EL INFORME PERICIAL.

4.1. Antecedentes, 4.2. Dictamen pericial

CAPÍTULO 5: HONORARIOS.

5.1. Provisión de fondos, 5.2. Minutas, 5.3. Gastos e indemnizaciones, 5.4. Reclamaciones posteriores, 5.5. Tasación de costas.

MÓDULO 2: EL PERITAJE EN EL ÁMBITO DE LA EDIFICACIÓN

CAPÍTULO 1: INTRODUCCIÓN. TOMA DE DATOS. INTRODUCCIÓN A LA PATOLOGÍA CONSTRUCTIVA

TEMA 1: INTRODUCCIÓN. MANIFIESTO:

1.1. El informe técnico, 1.2. El aprendizaje en la redacción de informes, 1.3. El lenguaje, 1.4. Manifiesto. Responsabilidades.

TEMA 2: OBJETO DEL DICTAMEN PERICIAL:

2.1. Informe. Dictamen, 2.2. Encargante, objeto y ámbito del dictamen, 2.3. Personas a las que va dirigido.

TEMA 3: CRONOLOGÍA DE ELABORACIÓN DEL INFORME:

3.1. Consulta del expediente judicial, 3.2. Inspecciones del inmueble, 3.3. Consultas de documentación.

TEMA 4: INTRODUCCIÓN A LA PATOLOGÍA CONSTRUCTIVA:

4.1. Patología constructiva, 4.2. Diagnóstico. Proceso patológico, 4.3. Lesión. Daños. 4.4. Causa, 4.5. Reparación, 4.6. Prevención, 4.7. Conclusión.

TEMA 5: DESCRIPCIÓN OBJETIVA DE DAÑOS EXISTENTES:

5.1. Daños constructivos, 5.2. Incumplimientos normativos, 5.3. Incumplimientos contractuales.

CAPÍTULO 2.- DIAGNOSIS DE LOS DAÑOS

TEMA 1: DIAGNOSIS DE LOS DAÑOS

1.1 causas constructivas. Defectos de proyecto. Defectos de ejecución, 1.2 diagnóstico de daños estructurales.

TEMA 2: DIAGNOSIS DE DAÑOS EN ALBAÑILERÍA

2.1. Clasificación de daños en albañilería, 2.2. Acciones mecánicas, 2.3. Esfuerzos hidrotérmicos, 2.4. Defectos de proyecto. Defectos de ejecución

TEMA 3: DIAGNOSIS DE DAÑOS POR HUMEDAD

3.1 cubiertas planas, 3.2 cubiertas inclinadas, 3.3 fachadas.

TEMA 4: DIAGNOSIS DE LOS DAÑOS QUE AFECTAN AL AISLAMIENTO TÉRMICO.

4.1. Comprobación de la aplicabilidad de la opción simplificada, 4.2. Comprobación de la delimitación de zona climática, 4.3. Comprobación de la clasificación de los espacios, 4.4. Comprobación de la envolvente térmica y los cerramientos, 4.5. Comprobación de la permeabilidad al aire de huecos y lucernarios, 4.6. Comprobación de los parámetros característicos de cerramientos y particiones interiores, 4.7. Comprobación de la limitación de la demanda energética, 4.8. Comprobación de las condensaciones.

TEMA 5: DIAGNOSIS DE LOS DAÑOS QUE AFECTAN AL AISLAMIENTO ACÚSTICO.

5.1. Comprobación de la zonificación y exigencias, 5.2. Comprobación de la clasificación de las particiones, 5.3. Comprobación de la tabiquería, 5.4. Comprobación de los ESV, 5.5. Comprobación de los ESH, 5.6. Comprobación del ruido exterior.

TEMA 6: DIAGNOSIS DE OTROS DAÑOS.

6.1. Desprendimientos, 6.2. Eflorescencias, 6.3. Oxidación y corrosión.

TEMA 7: DIAGNOSIS DE DAÑOS POR CAUSAS NORMATIVAS.

7.1. Causas urbanísticas, 7.2. Otras causas normativas.

CAPÍTULO 3.- REPARACIÓN. EVALUACIÓN DE COSTES. CONCLUSIONES

TEMA 1: MÉTODOS DE REPARACIÓN

1.1. Reparaciones constructivas, 1.2. Reparaciones de defectos normativos, 1.3. Reparaciones de defectos contractuales.

TEMA 2: EVALUACIÓN DE LOS COSTES DE REPARACIÓN

2.1. Evaluación de costes constructivos, 2.2. Evaluación de incumplimientos no subsanables.

TEMA 3: CONCLUSIONES FINALES DEL DICTAMEN PERICIAL.

3.1. Conclusiones finales, 3.2. Contestación a los extremos formulados por las partes, 3.3. Anexos.

Desarrollo

El curso se desarrollará en el campus virtual de la plataforma de formación e-learning de COGITI. (campusvirtual.cogitiformacion.es)

El día de inicio del curso los alumnos que hayan formalizado la prematrícula en la plataforma (www.cogitiformacion.es) y hayan hecho efectivo el pago de la misma (bien por pasarela de pago, con tarjeta, directamente en el momento de la matriculación o bien por transferencia o ingreso bancario en el número de cuenta que se indica en la misma), podrán acceder al curso por medio de la plataforma, con las claves que utilizaron para registrarse como usuarios. Desde su perfil en "Mis Matrículas" podrán ver el enlace de acceso al curso.

Al ser la formación e-learning, los alumnos seguirán los distintos temas que se proponen en el curso al ritmo que ellos puedan, y en las horas que mejor se adapten a su horario.

NO se exigirá a los alumnos que estén las horas lectivas propuestas para el curso, aunque el número de horas lectivas indicado en cada curso es el recomendable para alcanzar los objetivos del curso y la adquisición de los conocimientos previstos, cada alumno va siguiendo a su ritmo los contenidos, de igual forma NO se cortará el acceso a la plataforma a aquellos alumnos que superen las horas propuestas para el curso. Sí se tendrá en cuenta que el alumno haya visto todos los contenidos o al menos la gran mayoría (más del 75 %) de los mismos durante el periodo que dura el curso, así como realizado con éxito las tareas o ejercicios, trabajos que se le vayan proponiendo durante el curso.

El alumno, además de ir estudiando los contenidos de los distintos temas, podrá participar en el foro del curso dejando sus dudas o sugerencias o intercambiando opiniones técnicas con otros alumnos, así como respondiendo aquellas que hayan dejado otros compañeros. Asimismo podrá hacer las consultas que estime oportunas al tutor del curso para que se las responda a través de la herramienta de mensajería que posee la plataforma y preferentemente en el mismo foro. Recomendamos encarecidamente el uso del foro por parte de todos los alumnos.

Para la obtención del certificado de aprovechamiento del curso el alumno tendrá que superar los objetivos mínimos marcados por el docente (superación de cuestionarios de evaluación, casos prácticos, participación, etc...).

De igual forma, los alumnos, deberán realizar la encuesta de satisfacción que nos ayudará en la mejora de la calidad de las acciones formativas que proponemos en la plataforma de formación. La encuesta estará accesible en el apartado "Mis matrículas" en la plataforma, a partir de la finalización del curso.

Matrícula

Para ampliar información mandar mail a secretaria@cogitiformacion.es o llamando por teléfono al número 985 73 28 91.

Formación Bonificada

La formación bonificada está dirigida a trabajadores de empresas que estén **contratados por cuenta ajena**, es decir, trabajadores de empresas que, en el momento del comienzo de la acción formativa, coticen a la Seguridad Social por el Régimen General.

Están **excluidos** los autónomos, los funcionarios y el personal laboral al servicio de las Administraciones públicas.

Para beneficiarse de la Formación bonificada la empresa tiene que encontrarse al corriente en el cumplimiento de sus obligaciones tributarias y de la Seguridad Social.

Para aclarar cualquier duda relacionada con nuestros cursos o sobre la bonificación de la FUNDAE, pueden dirigirse a la página web de la plataforma **FORMACIÓN BONIFICADA** donde podrán ver la información de una manera mas detallada, así como descargarse los documentos necesarios para la obtención de esta bonificación.

También pueden ponerse en contacto con nosotros, en el teléfono 985 26 23 50 o en la dirección de correo electrónico secretaria@cogitiformacion.es.

Estudios acústicos para actividades

JUSTIFICACIÓN

En la mayoría de los planes de estudios pasados y actuales, la formación del Ingeniero Técnico Industrial en materia de ingeniería acústica es mínima o inexistente. Esta carencia dificulta en gran medida el correcto manejo de la legislación en este campo y la realización de informes técnicos para la evaluación sonora de actividades.



CONTENIDOS

Caracterización del sonido: Ruido
Magnitudes sonoras
Aislamiento y acondicionamiento acústico de espacios
Tiempo de reverberación
Legislación relacionada
Aspectos básicos a tratar
Instrumentación
Posición y distancia durante los ensayos

OBJETIVOS

Establecer los conceptos básicos necesarios para desempeñar trabajos en el campo de la ingeniería acústica, así como desarrollar la metodología para la ejecución de estudios acústicos de actividades potencialmente molestas en todo el ámbito nacional.



60 horas /
6 semanas



Nivel de profundidad:
Intermedio*

Modalidad:
e-learning

Ampliar información:

web: www.cogitifformacion.es
e-mail: secretaria@cogitifformacion.es
Tlf: 985 73 28 91

* Partiendo de la base de que los cursos están dirigidos a un perfil mínimo de Ingeniero

Modalidad

Modalidad e-learning.

El curso se impartirá integralmente vía Internet en la Plataforma de Formación de COGITI (<https://www.cogitifformacion.es>).

Carga lectiva

60 horas

Duración

6 semanas

Fechas

Apertura matrícula

13 de Abril de 2017

Cierre matrícula

10 de Mayo de 2017

Comienzo curso

8 de Mayo de 2017

Fin de curso

18 de Junio de 2017

Precio

Reseña del cálculo de precios

Precio base: 240€. A este precio base se le podrán aplicar los siguientes descuentos:

Descuento	Descripción
Colegiados y Precolegiados: descuento de 120€	Este descuento del 50% se aplica a todos los Colegiados y precolegiados en cualquiera de los colegios, Graduados en Ingeniería rama industrial e Ingenieros Técnicos Industriales que conforman el COGITI y miembros de AERRAITI, siempre que contraten el curso a título individual.
Programa de Becas para Colegiados: descuento de 180€	Todos aquellos Colegiados de Colegios de graduados en ingeniería rama industrial e ingenieros técnicos industriales que estén adheridos a la plataforma o miembros de AERRAITI, podrán acogerse al mismo si cumplen las <u>condiciones del programa de becas</u> , teniendo un 25% de descuento adicional acumulado con el descuento para Colegiados, totalizando un 75% de descuento. Los cursos de Inglés y Alemán, "Mediación para Ingenieros" y "El Sistema Judicial en España" no entran dentro del Programa de Becas.
Acreditación DPC: descuento de 6€	Aquellos colegiados que dispongan de la acreditación DPC en vigor de cualquier nivel, se les aplicará un 5% adicional de descuento sobre el coste de la matrícula del curso. NOTA: Este descuento no es acumulable con el descuento del Programa de Becas.

Descuentos para empresas
Aquellas empresas que deseen beneficiarse de descuentos para los cursos de sus trabajadores podrán firmar sin coste alguno el <u>convenio de colaboración con COGITI</u> . Dicho convenio proporciona un descuento de 60€ (25% sobre el precio base) para alumnos de la empresa que no sean Colegiados, y de 120€ (50% sobre el precio base) para los alumnos que sean Colegiados. Estos descuentos son exclusivos para empleados de empresas y no son compatibles con los descuentos descritos en los apartados anteriores. Las empresas de la Asociación Tecniberia disfrutan de forma implícita de este convenio. Para consultas sobre este tema diríjase a Tecniberia (tlf. 914 313 760)

Descuento para alumnos de entidades con acuerdo con COGITI
Las entidades que tienen acuerdos con COGITI son: <ul style="list-style-type: none">• Colegio de Ingenieros Técnicos Agrícolas (tlf. 913 232 828 - 913 159 191) Los alumnos pertenecientes a estas entidades se beneficiarán de un descuento sobre el precio general. Para mas información sobre el mismo, consultar con dichas entidades.

Formación Bonificada
Si se quisiera realizar el curso usando los créditos que todas las empresas disponen para formación y que gestiona la Fundación Estatal para la Formación en el Empleo (antigua Tripartita) a los precios resultantes de los apartados anteriores se les aplicará un incremento de 60€ , por las exigencias técnicas y administrativas que exige la formación bonificada (Formación programada por las empresas) y la responsabilidad que tienen las empresas organizadoras e impartidoras, emanada de la ley 30/2015, por la que se regula el Sistema de Formación Profesional para el empleo en el ámbito laboral.

Mínimo de alumnos

Esta acción formativa no tiene un mínimo de alumnos.

La matrícula se cerrará cuando se hayan alcanzado un número de **80** alumnos.

Nivel de profundidad

Nivel de profundidad 2

(Partiendo de la base de que todos los cursos están dirigidos a un perfil mínimo de Ingeniero, se valorará el curso que presenta con niveles de 1 a 3 de forma que el 1 significará que el curso es de carácter básico, 2 el curso es de carácter medio y 3 el curso es de carácter avanzado.)

Perfil de Destinatarios

Titulados técnicos que desarrolle el ejercicio libre (proyectos de apertura, rehabilitación, etc...), así como técnicos municipales, técnicos en prevención de riesgos laborales o técnicos medioambientales.

Requisitos previos necesarios: Fundamentos de Ingeniería Acústica y conocimiento de la legislación vigente en materia de ruidos y vibraciones.

Justificación

En la mayoría de los planes de estudios pasados y actuales, la formación del Ingeniero Técnico Industrial en materia de ingeniería acústica es mínima o inexistente. Esta carencia dificulta en gran medida el correcto manejo de la legislación en este campo y la realización de informes técnicos para la evaluación sonora de actividades ("estudios acústicos").

Objetivos

Establecer los conceptos básicos necesarios para desempeñar trabajos en el campo de la ingeniería acústica, así como desarrollar la metodología para la ejecución de estudios acústicos de actividades potencialmente molestas en todo el ámbito nacional.

Como resultado de esta formación, el alumno/a adquirirá las siguientes habilidades:

- Formación básica en acústica y conocimiento de los principales índices de evaluación sonora
- Manejo de herramientas para la evaluación sonora de espacios (DB-HR)
- Contenido mínimo para la elaboración de un estudio acústico
- Estudio y ejecución de estudios acústicos de instalaciones en entornos reales
- Manejo y configuración básica de un sonómetro integrador tipo
- Directrices básicas para poder llevar a cabo mediciones acústicas para la obtención de niveles de inmisión sonora

Contenido

El curso se estructurará en cuatro bloques principales:

Fundamentos de acústica para ingenieros.

- Caracterización del sonido: Ruido
- Magnitudes sonoras
- Niveles sonoros, el decibelio
- Espectros de frecuencias
- Percepción del sonido. Sonoridad y redes de ponderación
- Caso práctico (vídeo)

Propagación del sonido en campo libre y reverberante; Área de absorción equivalente Acústica arquitectónica y CTE DB-HR

- Aislamiento y acondicionamiento acústico de espacios
- Tiempo de reverberación
- Diferencia de niveles
- DB-HR
- Casos práctico (vídeo)

Contenidos básicos de un estudio acústico

- Legislación relacionada
- Aspectos básicos a tratar
- Estimación de niveles sonoros en fase de proyecto
- Medidas correctoras y su justificación
- Casos prácticos (vídeo)

Directrices para realizar mediciones sonoras

- Instrumentación
- Posición y distancia durante los ensayos
- Tiempos de muestreo
- Ficha de ensayo
- Casos práctico (vídeo)

Desarrollo

El curso se desarrollará en el campus virtual de la plataforma de formación e-learning de COGITI. (campusvirtual.cogitifformacion.es)

El día de inicio del curso los alumnos que hayan formalizado la prematrícula en la plataforma (www.cogitifformacion.es) y hayan hecho efectivo el pago de la misma (bien por pasarela de pago, con tarjeta, directamente en el momento de la matriculación o bien por transferencia o ingreso bancario en el número de cuenta que se indica en la misma), podrán acceder al curso por medio de la plataforma, con las claves que utilizaron para registrarse como usuarios. Desde su perfil en "Mis Matrículas" podrán ver el enlace de acceso al curso.

Al ser la formación e-learning, los alumnos seguirán los distintos temas que se proponen en el curso al ritmo que ellos puedan, y en las horas que mejor se adapten a su horario.

NO se exigirá a los alumnos que estén las horas lectivas propuestas para el curso, aunque el número de horas lectivas indicado en cada curso es el recomendable para alcanzar los objetivos del curso y la adquisición de los conocimientos previstos, cada alumno va siguiendo a su ritmo los contenidos, de igual forma NO se cortará el acceso a la plataforma a aquellos alumnos que superen las horas propuestas para el curso. Sí se tendrá en cuenta que el alumno haya visto todos los contenidos o al menos la gran mayoría (más del 75 %) de los mismos durante el periodo que dura el curso, así como realizado con éxito las tareas o ejercicios, trabajos que se le vayan proponiendo durante el curso.

El alumno, además de ir estudiando los contenidos de los distintos temas, podrá participar en el foro del curso dejando sus dudas o sugerencias o intercambiando opiniones técnicas con otros alumnos, así como respondiendo aquellas que hayan dejado otros compañeros. Asimismo podrá hacer las consultas que estime oportunas al tutor del curso para que se las responda a través de la herramienta de mensajería que posee la plataforma y preferentemente en el mismo foro. Recomendamos encarecidamente el uso del foro por parte de todos los alumnos.

Para la obtención del certificado de aprovechamiento del curso el alumno tendrá que superar los objetivos mínimos marcados por el docente (superación de cuestionarios de evaluación, casos prácticos, participación, etc...).

De igual forma, los alumnos, deberán realizar la encuesta de satisfacción que nos ayudará en la mejora de la calidad de las acciones formativas que proponemos en la plataforma de formación. La encuesta estará accesible en el apartado "Mis matrículas" en la plataforma, a partir de la finalización del curso.

Matrícula

Para ampliar información mandar mail a secretaria@cogitiformacion.es o llamando por teléfono al número 985 73 28 91.

Formación Bonificada

La formación bonificada está dirigida a trabajadores de empresas que estén **contratados por cuenta ajena**, es decir, trabajadores de empresas que, en el momento del comienzo de la acción formativa, coticen a la Seguridad Social por el Régimen General.

Están **excluidos** los autónomos, los funcionarios y el personal laboral al servicio de las Administraciones públicas.

Para beneficiarse de la Formación bonificada la empresa tiene que encontrarse al corriente en el cumplimiento de sus obligaciones tributarias y de la Seguridad Social.

Para aclarar cualquier duda relacionada con nuestros cursos o sobre la bonificación de la FUNDAE, pueden dirigirse a la página web de la plataforma **FORMACIÓN BONIFICADA** donde podrán ver la información de una manera mas detallada, así como descargarse los documentos necesarios para la obtención de esta bonificación.

También pueden ponerse en contacto con nosotros, en el teléfono 985 26 23 50 o en la dirección de correo electrónico secretaria@cogitiformacion.es.

Coordinador de Seguridad y Salud en obras de construcción

JUSTIFICACIÓN

Con independencia de lo establecido en la disposición adicional cuarta de la Ley de Ordenación de la Edificación, ha de tenerse en cuenta que los denominados “técnicos competentes”, según el Real Decreto 1627/1997, deberían tener una formación en materia de prevención de riesgos laborales, además de la académica.



CONTENIDOS

Ámbito jurídico y organización preventiva en el sector de construcción

Cuestiones generales de prevención en el sector de construcción

Fases de obra: riesgos y medidas preventivas

OBJETIVOS

Se ofrece este curso para aquellos profesionales que, estando habilitados por ley para ello, puedan desarrollar las funciones de coordinadores en materia de seguridad y salud contempladas en el RD 1627/97, de acuerdo al contenido formativo aprobado en la Comisión Nacional de Seguridad y Salud en el Trabajo y recomendado por el Instituto de Seguridad e Higiene en el Trabajo y el Ministerio de Trabajo y Asuntos Sociales. Respondiendo íntegramente a lo señalado en la Guía Técnica de Construcción



200 horas /
9 semanas



Nivel de profundidad:
Básico*

Modalidad:
e-learning

Ampliar información:

web: www.cogitiformacion.es
e-mail: secretaria@cogitiformacion.es
Tlf: 985 73 28 91

* Partiendo de la base de que los cursos están dirigidos a un perfil mínimo de Ingeniero

Modalidad

Modalidad e-learning.

El curso se impartirá íntegramente vía Internet en la Plataforma de Formación de COGITI (<https://www.cogitiformacion.es>).

Carga lectiva

200 horas

Duración

9 semanas

Fechas

Apertura matrícula

13 de Abril de 2017

Cierre matrícula

10 de Mayo de 2017

Comienzo curso

8 de Mayo de 2017

Fin de curso

9 de Julio de 2017

Precio

Reseña del cálculo de precios

Precio base: 800€. A este precio base se le podrán aplicar los siguientes descuentos:

Descuentos exclusivos para Colegiados de COGITI

Descuento	Descripción
Colegiados y Precolegiados: descuento de 400€	Este descuento del 50% se aplica a todos los Colegiados y precolegiados en cualquiera de los colegios, Graduados en Ingeniería rama industrial e Ingenieros Técnicos Industriales que conforman el COGITI y miembros de AERRAITI, siempre que contraten el curso a título individual.
Programa de Becas para Colegiados: descuento de 600€	Todos aquellos Colegiados de Colegios de graduados en ingeniería rama industrial e ingenieros técnicos industriales que estén adheridos a la plataforma o miembros de AERRAITI, podrán acogerse al mismo si cumplen las <u>condiciones del programa de becas</u> , teniendo un 25% de descuento adicional acumulado con el descuento para Colegiados, totalizando un 75% de descuento. Los cursos de Inglés y Alemán, "Mediación para Ingenieros" y "El Sistema Judicial en España" no entran dentro del Programa de Becas.
Acreditación DPC: descuento de 20€	Aquellos colegiados que dispongan de la acreditación DPC en vigor de cualquier nivel, se les aplicará un 5% adicional de descuento sobre el coste de la matrícula del curso. NOTA: Este descuento no es acumulable con el descuento del Programa de Becas.

Descuentos para empresas

Aquellas empresas que deseen beneficiarse de descuentos para los cursos de sus trabajadores podrán firmar **sin coste alguno** el convenio de colaboración con COGITI. Dicho convenio proporciona un **descuento de 200€ (25% sobre el precio base)** para alumnos de la empresa que no sean Colegiados, y **de 400€ (50% sobre el precio base) para los alumnos que sean Colegiados.**

Estos descuentos son exclusivos para empleados de empresas y no son compatibles con los descuentos descritos en los apartados anteriores.

Las empresas de la Asociación Tecniberia disfrutan de forma implícita de este convenio. Para consultas sobre este tema diríjase a Tecniberia (tlf. 914 313 760)

Descuento para alumnos de entidades con acuerdo con COGITI

Las entidades que tienen acuerdos con COGITI son:

- Colegio de Ingenieros Técnicos Agrícolas (tlf. 913 232 828 - 913 159 191)

Los alumnos pertenecientes a estas entidades se beneficiarán de un descuento sobre el precio general. Para mas información sobre el mismo, consultar con dichas entidades.

Formación Bonificada

Si se quisiera realizar el curso usando los créditos que todas las empresas disponen para formación y que gestiona la Fundación Estatal para la Formación en el Empleo (antigua Tripartita) a los precios resultantes de los apartados anteriores **se les aplicará un incremento de 200€**, por las exigencias técnicas y administrativas que exige la formación bonificada (Formación programada por las empresas) y la responsabilidad que tienen las empresas organizadoras e impartidoras, emanada de la ley 30/2015, por la que se regula el Sistema de Formación Profesional para el empleo en el ámbito laboral.

Mínimo de alumnos

Esta acción formativa no tiene un mínimo de alumnos.

La matrícula se cerrará cuando se hayan alcanzado un número de **80** alumnos.

Nivel de profundidad

Nivel de profundidad 1

(Partiendo de la base de que todos los cursos están dirigidos a un perfil mínimo de Ingeniero, se valorará el curso que presenta con niveles de 1 a 3 de forma que el 1 significará que el curso es de carácter básico, 2 el curso es de carácter medio y 3 el curso es de carácter avanzado.)

Justificación

El Pleno de la Comisión Nacional de Seguridad e Higiene en el Trabajo, en su reunión de 31 de enero de 2002, aprobó los criterios para la aplicación de la normativa de prevención de riesgos laborales en el sector de la construcción, con la finalidad de que no "existan diferencias importantes en los niveles de exigencia ni en las medidas a aplicar en las obras".

Entre dichos criterios, se señala que, "con independencia" de lo establecido en la disposición adicional cuarta de la Ley de Ordenación de la Edificación, ha de tenerse en cuenta que los denominados "técnicos competentes", según el Real Decreto 1627/1997, deberían tener una formación en materia de prevención de riesgos laborales, además de la académica.

Igual recomendación recoge la Guía Técnica sobre Seguridad en las Obras de Construcción establecida por el Real Decreto 1627/1997, que señala que "es conveniente que los coordinadores tengan la formación adecuada en el campo de la prevención de riesgos laborales, decantándose por unos conocimientos que se adecuen a las funciones y cometidos que deben desarrollar en las obras", haciéndolo extensivo a las direcciones facultativas, y siendo ello independiente de los programas que señala el RD.39/97 para los cursos de nivel básico, intermedio o superior.

Si unimos a lo anterior la reforma del marco normativo de la Ley de Prevención de Riesgos Laborales (Ley 54/2003, de 12 de diciembre; BOE del 13), en vigor desde el 14 de diciembre de 2003, con especial incidencia en la responsabilidad de los promotores y/o coordinadores, así como el Real Decreto 171/2004, de 30 de enero, por el que se desarrolla el artículo 24 de la Ley 31/1995, de 8 de noviembre, de Prevención de Riesgos Laborales en materia de coordinación de actividades empresariales (BOE de 31 de enero de 2004), que entró en vigor el 30 de abril de 2004, aplicable por igual a obras de construcción (disposición adicional primera), hace necesario que los mencionados coordinadores, así como las direcciones facultativas, posean una cualificación en prevención de riesgos laborales que les permita ejercer con conocimiento y rigurosidad sus funciones. Por otra parte, la reciente normativa sobre subcontratación (Ley 32/06 y RD 1109/07), incide en aspectos sustanciales de la coordinación, que deben ser conocidos y manejados por los mencionados profesionales.

En relación a lo anteriormente citado, se plantea este Curso de Coordinadores de materia de Seguridad y Salud, respetando los criterios de la citada Comisión Nacional, así como los de la Guía Técnica de Construcción.

Objetivos

Se ofrece este curso para aquellos profesionales que, estando habilitados por ley para ello, puedan desarrollar las funciones de coordinadores en materia de seguridad y salud contempladas en el RD 1627/97, de acuerdo al contenido formativo aprobado en la Comisión Nacional de Seguridad y Salud en el Trabajo y recomendado por el Instituto de Seguridad e Higiene en el Trabajo y el Ministerio de Trabajo y Asuntos Sociales. Respondiendo íntegramente a lo señalado en la Guía Técnica de Construcción.

Contenido

Modulo I: Ámbito jurídico y organización preventiva en el sector de construcción.

- Tema 1.1: Ámbito de aplicación del R.D. 1627/97. Los distintos tipos de obra.
- Tema 1.2: Sujetos intervinientes en el sector de construcción.
- Tema 1.3: Coordinadores y procedimiento de coordinación en construcción.
- Tema 1.4: Otras cuestiones: recurso preventivo, libro de incidencias y paralización de trabajos.
- Tema 1.5: Responsabilidades y sujetos responsables en construcción.

Modulo II: Cuestiones generales de prevención en el sector de construcción.

- Tema 2.1: Conceptos básicos. Principios de la acción preventiva.
- Tema 2.2: Equipos de protección individual y maquinaria en construcción.
- Tema 2.3: Estudio de seguridad y salud / estudio básico. Criterios para su elaboración.
- Tema 2.4: Plan de seguridad y salud. Criterios para su elaboración y aprobación.

Modulo III: Fases de obra: riesgos y medidas preventivas.

- Tema 3.1: Trabajos preliminares, señalización y excavaciones
- Tema 3.2: Trabajos de hormigón. Demoliciones
- Tema 3.3: Cerramientos
- Tema 3.4: Principales riesgos de obra civil

Desarrollo

El curso se desarrollará en el campus virtual de la plataforma de formación e-learning de COGITI. (campusvirtual.cogitifformacion.es)

El día de inicio del curso los alumnos que hayan formalizado la prematrícula en la plataforma (www.cogitifformacion.es) y hayan hecho efectivo el pago de la misma (bien por pasarela de pago, con tarjeta, directamente en el momento de la matriculación o bien por transferencia o ingreso bancario en el número de cuenta que se indica en la misma), podrán acceder al curso por medio de la plataforma, con las claves que utilizaron para registrarse como usuarios. Desde su perfil en "Mis Matrículas" podrán ver el enlace de acceso al curso.

Al ser la formación e-learning, los alumnos seguirán los distintos temas que se proponen en el curso al ritmo que ellos puedan, y en las horas que mejor se adapten a su horario.

NO se exigirá a los alumnos que estén las horas lectivas propuestas para el curso, aunque el número de horas lectivas indicado en cada curso es el recomendable para alcanzar los objetivos del curso y la adquisición de los conocimientos previstos, cada alumno va siguiendo a su ritmo los contenidos, de igual forma NO se cortará el acceso a la plataforma a aquellos alumnos que superen las horas propuestas para el curso. Sí se tendrá en cuenta que el alumno haya visto todos los contenidos o al menos la gran mayoría (más del 75 %) de los mismos durante el periodo que dura el curso, así como realizado con éxito las tareas o ejercicios, trabajos que se le vayan proponiendo durante el curso.

El alumno, además de ir estudiando los contenidos de los distintos temas, podrá participar en el foro del curso dejando sus dudas o sugerencias o intercambiando opiniones técnicas con otros alumnos, así como respondiendo aquellas que hayan dejado otros compañeros. Asimismo podrá hacer las consultas que estime oportunas al tutor del curso para que se las responda a través de la herramienta de mensajería que posee la plataforma y preferentemente en el mismo foro. Recomendamos encarecidamente el uso del foro por parte de todos los alumnos.

Para la obtención del certificado de aprovechamiento del curso el alumno tendrá que superar los objetivos mínimos marcados por el docente (superación de cuestionarios de evaluación, casos prácticos, participación, etc...).

De igual forma, los alumnos, deberán realizar la encuesta de satisfacción que nos ayudará en la mejora de la calidad de las acciones formativas que proponemos en la plataforma de formación. La encuesta estará accesible en el apartado "Mis matrículas" en la plataforma, a partir de la finalización del curso.

Matrícula

Para ampliar información mandar mail a secretaria@cogitiformacion.es o llamando por teléfono al número 985 73 28 91.

Formación Bonificada

La formación bonificada está dirigida a trabajadores de empresas que estén **contratados por cuenta ajena**, es decir, trabajadores de empresas que, en el momento del comienzo de la acción formativa, coticen a la Seguridad Social por el Régimen General.

Están **excluidos** los autónomos, los funcionarios y el personal laboral al servicio de las Administraciones públicas.

Para beneficiarse de la Formación bonificada la empresa tiene que encontrarse al corriente en el cumplimiento de sus obligaciones tributarias y de la Seguridad Social.

Para aclarar cualquier duda relacionada con nuestros cursos o sobre la bonificación de la FUNDAE, pueden dirigirse a la página web de la plataforma **FORMACIÓN BONIFICADA** donde podrán ver la información de una manera mas detallada, así como descargarse los documentos necesarios para la obtención de esta bonificación.

También pueden ponerse en contacto con nosotros, en el teléfono 985 26 23 50 o en la dirección de correo electrónico secretaria@cogitiformacion.es.

Herramientas colaborativas y trabajo en la nube

JUSTIFICACIÓN

El uso de las nuevas tecnologías está cada vez más extendido. Compartir archivos en la nube es una técnica cada vez más utilizada por los técnicos que necesitan compartir documentos con personas lejanas en su entorno.

El envío de grandes archivos, poco manejables, y el trabajo colaborativo son dos alicientes para su uso.



CONTENIDOS

- ¿Qué son las herramientas colaborativas?
- Redes Sociales
- Transferencia de grandes archivos I
- Transferencia de grandes archivos II
- OneDrive
- Dropbox
- Google Drive
- Drive I - IV
- Prezi

OBJETIVOS

- Adquirir de conocimientos en herramientas colaborativas
- Capacitar para realizar proyectos colaborativos en varios programas
- Generar de documentos originales y eficientes



40 horas /
7 semanas



Nivel de profundidad:
Avanzado*

Modalidad:
e-learning

Ampliar información:

web: www.cogitifformacion.es
e-mail: secretaria@cogitifformacion.es
Tlf: 985 73 28 91

* Partiendo de la base de que los cursos están dirigidos a un perfil mínimo de Ingeniero

Modalidad

Modalidad e-learning.

El curso se impartirá integralmente vía Internet en la Plataforma de Formación de COGITI (<https://www.cogitifformacion.es>).

Carga lectiva

40 horas

Duración

7 semanas

Fechas

Apertura matrícula

13 de Abril de 2017

Cierre matrícula

10 de Mayo de 2017

Comienzo curso

8 de Mayo de 2017

Fin de curso

25 de Junio de 2017

Precio

Reseña del cálculo de precios

Precio base: 160€. A este precio base se le podrán aplicar los siguientes descuentos:

Descuento	Descripción
Colegiados y Precolegiados: descuento de 80€	Este descuento del 50% se aplica a todos los Colegiados y precolegiados en cualquiera de los colegios, Graduados en Ingeniería rama industrial e Ingenieros Técnicos Industriales que conforman el COGITI y miembros de AERRAITI, siempre que contraten el curso a título individual.
Programa de Becas para Colegiados: descuento de 120€	Todos aquellos Colegiados de Colegios de graduados en ingeniería rama industrial e ingenieros técnicos industriales que estén adheridos a la plataforma o miembros de AERRAITI, podrán acogerse al mismo si cumplen las <u>condiciones del programa de becas</u> , teniendo un 25% de descuento adicional acumulado con el descuento para Colegiados, totalizando un 75% de descuento. Los cursos de Inglés y Alemán, "Mediación para Ingenieros" y "El Sistema Judicial en España" no entran dentro del Programa de Becas.
Acreditación DPC: descuento de 4€	Aquellos colegiados que dispongan de la acreditación DPC en vigor de cualquier nivel, se les aplicará un 5% adicional de descuento sobre el coste de la matrícula del curso. NOTA: Este descuento no es acumulable con el descuento del Programa de Becas.

Descuentos para empresas
Aquellas empresas que deseen beneficiarse de descuentos para los cursos de sus trabajadores podrán firmar sin coste alguno el <u>convenio de colaboración con COGITI</u> . Dicho convenio proporciona un descuento de 40€ (25% sobre el precio base) para alumnos de la empresa que no sean Colegiados, y de 80€ (50% sobre el precio base) para los alumnos que sean Colegiados. Estos descuentos son exclusivos para empleados de empresas y no son compatibles con los descuentos descritos en los apartados anteriores. Las empresas de la Asociación Tecniberia disfrutan de forma implícita de este convenio. Para consultas sobre este tema diríjase a Tecniberia (tlf. 914 313 760)

Descuento para alumnos de entidades con acuerdo con COGITI
Las entidades que tienen acuerdos con COGITI son: <ul style="list-style-type: none">• Colegio de Ingenieros Técnicos Agrícolas (tlf. 913 232 828 - 913 159 191) Los alumnos pertenecientes a estas entidades se beneficiarán de un descuento sobre el precio general. Para mas información sobre el mismo, consultar con dichas entidades.

Formación Bonificada
Si se quisiera realizar el curso usando los créditos que todas las empresas disponen para formación y que gestiona la Fundación Estatal para la Formación en el Empleo (antigua Tripartita) a los precios resultantes de los apartados anteriores se les aplicará un incremento de 40€ , por las exigencias técnicas y administrativas que exige la formación bonificada (Formación programada por las empresas) y la responsabilidad que tienen las empresas organizadoras e impartidoras, emanada de la ley 30/2015, por la que se regula el Sistema de Formación Profesional para el empleo en el ámbito laboral.

Mínimo de alumnos

Para que la acción formativa pueda llevarse a cabo se necesitará un número mínimo de **15** alumnos.

La matrícula se cerrará cuando se hayan alcanzado un número de **40** alumnos.

Nivel de profundidad

Nivel de profundidad 3

(Partiendo de la base de que todos los cursos están dirigidos a un perfil mínimo de Ingeniero, se valorará el curso que presenta con niveles de 1 a 3 de forma que el 1 significará que el curso es de carácter básico, 2 el curso es de carácter medio y 3 el curso es de carácter avanzado.)

Perfil de Destinatarios

Ingenieros Técnicos Industriales, Graduados en Ingeniería rama industrial, y en general cualquier Ingeniero.

Software

Se aportará el software necesario por ser este de uso gratuito o de versión freemium.

Justificación

El uso de las nuevas tecnologías está cada vez más extendido. Compartir archivos en la nube es una técnica cada vez más utilizada por los técnicos que necesitan compartir documentos con personas lejanas en su entorno.

El envío de grandes archivos, poco manejables, y el trabajo colaborativo son dos alicientes para su uso.

Conocer estas nuevas herramientas es necesario para ser más eficientes en nuestro trabajo y para resolver problemas que antes no tenían solución.

Objetivos

1. Adquisición de conocimientos en herramientas colaborativas
2. Capacitación para realizar proyectos colaborativos en varios programas
3. Generación de documentos originales y eficientes

Docente

Sara Marrodán Castro

Jaime Ruíz Sánchez

Contenido

1. ¿Qué son las herramientas colaborativas?

- Contexto actual
- Herramientas más utilizadas

2. Redes Sociales

- Facebook
- Twitter
- LinkedIn
- Hootsuite

3. Transferencia de grandes archivos I

- WeTransfer
- Mega
- LargeDocument

4. Transferencia de grandes archivos II

- FileDropper
- DropSend
- FileTea
- Ejercicio 1

5. OneDrive

- Personal
- Empresa

6. Dropbox

- Crear cuenta
- Instalar programa
- Compartir archivos

7. Google Drive

- Gmail
- Hangouts
- Apps de Google

8. Drive I

- Interfaz de Drive
- Compartir archivos con Drive

9. Drive II

- Documentos de texto con Google
- Ejercicio 2

10. Drive III

- Hojas de Cálculo con Google
- Ejercicio 3

11. Drive IV

- Presentaciones con Google
- Ejercicio 4

12. Drive V

- Formularios con Google

- Ejercicio 5

13. Prezi

- Interfaz de Prezi
- Crear presentaciones online
- Exportar presentaciones
- Ejercicio 6

Desarrollo

El curso se desarrollará en el campus virtual de la plataforma de formación e-learning de COGITI. (campusvirtual.cogitifformacion.es)

El día de inicio del curso los alumnos que hayan formalizado la prematrícula en la plataforma (www.cogitifformacion.es) y hayan hecho efectivo el pago de la misma (bien por pasarela de pago, con tarjeta, directamente en el momento de la matriculación o bien por transferencia o ingreso bancario en el número de cuenta que se indica en la misma), podrán acceder al curso por medio de la plataforma, con las claves que utilizaron para registrarse como usuarios. Desde su perfil en "Mis Matrículas" podrán ver el enlace de acceso al curso.

Al ser la formación e-learning, los alumnos seguirán los distintos temas que se proponen en el curso al ritmo que ellos puedan, y en las horas que mejor se adapten a su horario.

NO se exigirá a los alumnos que estén las horas lectivas propuestas para el curso, aunque el número de horas lectivas indicado en cada curso es el recomendable para alcanzar los objetivos del curso y la adquisición de los conocimientos previstos, cada alumno va siguiendo a su ritmo los contenidos, de igual forma NO se cortará el acceso a la plataforma a aquellos alumnos que superen las horas propuestas para el curso. Sí se tendrá en cuenta que el alumno haya visto todos los contenidos o al menos la gran mayoría (más del 75 %) de los mismos durante el período que dura el curso, así como realizado con éxito las tareas o ejercicios, trabajos que se le vayan proponiendo durante el curso.

El alumno, además de ir estudiando los contenidos de los distintos temas, podrá participar en el foro del curso dejando sus dudas o sugerencias o intercambiando opiniones técnicas con otros alumnos, así como respondiendo aquellas que hayan dejado otros compañeros. Asimismo podrá hacer las consultas que estime oportunas al tutor del curso para que se las responda a través de la herramienta de mensajería que posee la plataforma y preferentemente en el mismo foro. Recomendamos encarecidamente el uso del foro por parte de todos los alumnos.

Para la obtención del certificado de aprovechamiento del curso el alumno tendrá que superar los objetivos mínimos marcados por el docente (superación de cuestionarios de evaluación, casos prácticos, participación, etc...).

De igual forma, los alumnos, deberán realizar la encuesta de satisfacción que nos ayudará en la mejora de la calidad de las acciones formativas que proponemos en la plataforma de formación. La encuesta estará accesible en el apartado "Mis matrículas" en la plataforma, a partir de la finalización del curso.

Matrícula

Para ampliar información mandar mail a secretaria@cogitifformacion.es o llamando por teléfono al número 985 73 28 91.

Formación Bonificada

La formación bonificada está dirigida a trabajadores de empresas que estén **contratados por cuenta ajena**, es decir, trabajadores de empresas que, en el momento del comienzo de la acción formativa, coticen a la Seguridad Social por el Régimen General.

Están **excluidos** los autónomos, los funcionarios y el personal laboral al servicio de las Administraciones públicas.

Para beneficiarse de la Formación bonificada la empresa tiene que encontrarse al corriente en el cumplimiento de sus obligaciones tributarias y de la Seguridad Social.

Para aclarar cualquier duda relacionada con nuestros cursos o sobre la bonificación de la FUNDAE, pueden dirigirse a la página web de la plataforma **FORMACIÓN BONIFICADA** donde podrán ver la información de una manera mas detallada, así como descargarse los documentos necesarios para la obtención de esta bonificación.

También pueden ponerse en contacto con nosotros, en el teléfono 985 26 23 50 o en la dirección de correo electrónico secretaria@cogitifformacion.es.