



## NUEVOS CURSOS de la PLATAFORMA DE FORMACIÓN ON-LINE del COGITI

Estimado/a colegiado/a,

Informamos de la puesta en marcha de los siguientes cursos:

Curso	Inicio	Matrícula hasta	Fin	Horas	Sema-nas	Precio (€)		
						Col.	Col. Becado	No Col.
Proyectos de adaptación de locales Con CYPECAD MEP.	13/03/17	15/03/17	16/04/17	75	5	150	75	300
Proyectos de iluminación interior y exterior con DIALUX.	13/03/17	15/03/17	07/05/17	100	8	200	100	400
Cálculo y diseño de instalaciones de energía solar térmica para ACS.	13/03/17	15/03/17	07/05/17	100	8	200	100	400
Normativa y su aplicación para la reforma y completado de vehículos.	13/03/17	15/03/17	23/04/17	100	6	200	100	400
Digitalización 3D mediante láser escáner LEICA aplicado a proyectos industriales: instalaciones, diseño, peritación e ingeniería inversa.	13/03/17	15/03/17	09/04/17	80	4	160	80	320
Mediciones y presupuestos con Arquímedes y Generador de Precios de CYPE.	13/03/17	15/03/17	16/04/17	75	5	150	75	300
Herramientas de Gestión Empresarial.	13/03/17	15/03/17	23/04/17	100	6	200	100	400

Más información y matrícula en la Web: <https://www.cogitiformacion.es>.

Los **colegiados** que se encuentren en situación de **desempleo**, así como los **autónomos** y **trabajadores por cuenta ajena** (en función de su renta anual) pueden obtener una **beca** por valor del **50%** del precio para colegiado. Deberán **Acreditarse en la DPC**. El coste de la correspondiente Acreditación DPC se considerará como **ventaja adicional de la beca concedida**. **Reducción** de un **5%** sobre el precio a **colegiados** que estén **acreditados en la DPC del COGITI**.

Información becas: <https://www.cogitiformacion.es/index.php?r=site/page&view=becas>

**Dudas sobre matriculación, contenido y desarrollo de los cursos:** Tel. 985 26 23 50, e-mail: [secretaria@cogitiformacion.es](mailto:secretaria@cogitiformacion.es).

Los cursos que oferta la plataforma de formación e-learning de COGITI pueden ser **bonificados** con cargo a los créditos que todas las empresas disponen para formación y que gestiona la **Fundación Tripartita para la Formación en el Empleo**. En la **Circular 6/2017** se ha informado sobre el **Convenio** de colaboración para el **fomento de la formación y el empleo** en el ámbito empresarial (de especial interés para **colegiados trabajadores por cuenta ajena en empresas de cualquier ámbito**).

Jorge Cerqueiro Pequeño  
Decano

## Proyectos de adaptación de locales Con CYPECAD MEP

### JUSTIFICACIÓN

Una gran parte de los proyectos que se visan en nuestros colegios son los proyectos de actividad. Ahora, cuando se construye poca obra nueva y los negocios cambian de mano y de sitio con frecuencia, se hace más oportuno que nunca este curso, ya que prepara al alumno para afrontar este tipo de proyectos con solvencia y eficacia.



### OBJETIVOS

Dominar el programa CYPECAD MEP (de CYPE Ingenieros) para poder diseñar y calcular con él las instalaciones de un local comercial en bruto para adaptarlo a una actividad. / Actualizar los conocimientos sobre las técnicas constructivas más habituales en este tipo de obras / Evaluar las soluciones del local desde el punto de vista de la normativa vigente (CTE): Incendio, limitación de demanda energética, ruido y protección frente a la humedad.

### CONTENIDOS

Normativa de aplicación. Conceptos básicos  
Descripción de elementos constructivos. Envoltente térmica  
Definición de recintos y unidades de uso  
Instalación de fontanería y saneamiento CTE DB-HS  
Instalación de climatización y ventilación RITE  
Verificación de cumplimiento de la seguridad en caso de incendio CTE DB-SI  
Instalación de iluminación. Cumplimiento de CTE HE-3 y SUA-4  
Instalación eléctrica, esquema unifilar dimensionado de circuitos y protecciones  
Generación de la documentación para el proyecto



75 horas /  
5 semanas



Nivel de profundidad:  
Básico\*

Modalidad:  
*e-learning*

#### Ampliar información:

web: [www.cogitiformacion.es](http://www.cogitiformacion.es)  
e-mail: [secretaria@cogitiformacion.es](mailto:secretaria@cogitiformacion.es)  
Tlf: 985 73 28 91

\* Partiendo de la base de que los cursos están dirigidos a un perfil mínimo de Ingeniero

## Modalidad

Modalidad e-learning.

El curso se impartirá integralmente vía Internet en la Plataforma de Formación de COGITI (<https://www.cogitiformacion.es>).

## Carga lectiva

75 horas

## Duración

5 semanas

## Fechas

Apertura matrícula	Cierre matrícula	Comienzo curso	Fin de curso
16 de Febrero de 2017	15 de Marzo de 2017	13 de Marzo de 2017	16 de Abril de 2017

## Precio

# Reseña del cálculo de precios

**Precio base: 300€.** A este precio base se le podrán aplicar los siguientes descuentos:

Descuento	Descripción
Colegiados y Precolegiados: descuento de 150€	Este descuento del 50% se aplica a todos los Colegiados y precolegiados en cualquiera de los colegios, Graduados en Ingeniería rama industrial e Ingenieros Técnicos Industriales que conforman el COGITI y miembros de AERRAITI, <b>siempre que contraten el curso a título individual.</b>
Programa de Becas para Colegiados: descuento de 225€	Todos aquellos Colegiados de Colegios de graduados en ingeniería rama industrial e ingenieros técnicos industriales <b>que estén adheridos a la plataforma</b> o miembros de AERRAITI, podrán acogerse al mismo si cumplen las <u>condiciones del programa de becas</u> , teniendo <b>un 25% de descuento adicional</b> acumulado con el descuento para Colegiados, <b>totalizando un 75% de descuento.</b>  Los cursos de Inglés y Alemán, "Mediación para Ingenieros" y "El Sistema Judicial en España" no entran dentro del Programa de Becas.
Acreditación DPC: descuento de 7.5€	Aquellos <b>colegiados que dispongan de la acreditación DPC en vigor</b> de cualquier nivel, se les aplicará un 5% adicional de descuento sobre el coste de la matrícula del curso.  NOTA: Este descuento no es acumulable con el descuento del Programa de Becas.

Descuentos para empresas
Aquellas empresas que deseen beneficiarse de descuentos para los cursos de sus trabajadores podrán firmar <b>sin coste alguno</b> el convenio de colaboración con COGITI. Dicho convenio proporciona un <b>descuento de 75€ (25% sobre el precio base)</b> para alumnos de la empresa que no sean Colegiados, y <b>de 150€ (50% sobre el precio base)</b> para los alumnos que sean Colegiados.  Estos descuentos son exclusivos para empleados de empresas y no son compatibles con los descuentos descritos en los apartados anteriores.  <b>Las empresas de la Asociación Tecniberia</b> disfrutan de forma implícita de este convenio. Para consultas sobre este tema diríjase a Tecniberia (tlf. 914 313 760)

Descuento para alumnos de entidades con acuerdo con COGITI
Las entidades que tienen acuerdos con COGITI son: <ul style="list-style-type: none"><li>• Colegio de Ingenieros Técnicos Agrícolas (tlf. 913 232 828 - 913 159 191)</li></ul> Los alumnos pertenecientes a estas entidades se beneficiarán de un descuento sobre el precio general. Para mas información sobre el mismo, consultar con dichas entidades.

Formación Bonificada
Si se quisiera realizar el curso usando los créditos que todas las empresas disponen para formación y que gestiona la Fundación Estatal para la Formación en el Empleo (antigua Tripartita) a los precios resultantes de los apartados anteriores <b>se les aplicará un incremento de 75€</b> , por las exigencias técnicas y administrativas que exige la formación bonificada (Formación programada por las empresas) y la responsabilidad que tienen las empresas organizadoras e impartidoras, emanada de la ley 30/2015, por la que se regula el Sistema de Formación Profesional para el empleo en el ámbito laboral.

## Mínimo de alumnos

Esta acción formativa no tiene un mínimo de alumnos.

La matrícula se cerrará cuando se hayan alcanzado un número de **80** alumnos.

## Nivel de profundidad

### Nivel de profundidad 1

(Partiendo de la base de que todos los cursos están dirigidos a un perfil mínimo de Ingeniero, se valorará el curso que presenta con niveles de 1 a 3 de forma que el 1 significará que el curso es de carácter básico, 2 el curso es de carácter medio y 3 el curso es de carácter avanzado.)

## Perfil de Destinatarios

Alumnos con conocimientos básicos de estructuras metálicas.

Requisitos previos recomendables:

- Conocimientos básicos de estructuras metálicas.
- Informática a nivel de usuario

## Justificación

---

Una gran parte de los proyectos que se visan en nuestros colegios son los proyectos de actividad. Ahora, cuando se construye poca obra nueva y los negocios cambian de mano y de sitio con frecuencia, se hace más oportuno que nunca este curso, ya que prepara al alumno para afrontar este tipo de proyectos con solvencia y eficacia.

## Objetivos

---

1. Dominar el programa CYPECAD MEP (de CYPE Ingenieros) para poder diseñar y calcular con él las instalaciones de un local comercial en bruto para adaptarlo a una actividad.
2. Actualizar los conocimientos sobre las técnicas constructivas más habituales en este tipo de obras
3. Evaluar las soluciones del local desde el punto de vista de la normativa vigente (CTE): Incendio, limitación de demanda energética, ruido y protección frente a la humedad.
4. Actualizar los conocimientos sobre las instalaciones participantes en este tipo de obra (incendio, climatización, ventilación, fontanería, saneamiento, iluminación y electricidad)
5. Usar el programa de Memorias del edificio (de CYPE Ingenieros) para redactar semiautomáticamente el Proyecto de Actividad.

## Contenido

---

1. Normativa de aplicación. Conceptos básicos
2. Descripción de elementos constructivos. Envolvente térmica
3. Definición de recintos y unidades de uso
4. Instalación de fontanería y saneamiento CTE DB-HS
5. Instalación de climatización y ventilación RITE
6. Verificación de cumplimiento de la seguridad en caso de incendio CTE DB-SI
7. Instalación de iluminación. Cumplimiento de CTE HE-3 y SUA-4
8. Instalación eléctrica, esquema unifilar dimensionado de circuitos y protecciones
9. Generación de la documentación para el proyecto

## Desarrollo

---

El curso se desarrollará en el campus virtual de la plataforma de formación e-learning de COGITI. ([campusvirtual.cogitifformacion.es](http://campusvirtual.cogitifformacion.es))

El día de inicio del curso los alumnos que hayan formalizado la prematrícula en la plataforma ([www.cogitifformacion.es](http://www.cogitifformacion.es)) y hayan hecho efectivo el pago de la misma (bien por pasarela de pago, con tarjeta, directamente en el momento de la matriculación o bien por transferencia o ingreso bancario en el número de cuenta que se indica en la misma), podrán acceder al curso por medio de la plataforma, con las claves que utilizaron para registrarse como usuarios. Desde su perfil en "Mis Matrículas" podrán ver el enlace de acceso al curso.

Al ser la formación e-learning, los alumnos seguirán los distintos temas que se proponen en el curso al ritmo que ellos puedan, y en las horas que mejor se adapten a su horario.

NO se exigirá a los alumnos que estén las horas lectivas propuestas para el curso, aunque el número de horas lectivas indicado en cada curso es el recomendable para alcanzar los objetivos del curso y la adquisición de los conocimientos previstos, cada alumno va siguiendo a su ritmo los contenidos, de igual forma NO se cortará el acceso a la plataforma a aquellos alumnos que superen las horas propuestas para el curso. Sí se tendrá en cuenta que el alumno haya visto todos los contenidos o al menos la gran mayoría (más del 75 %) de los mismos durante el período que dura el curso, así como realizado con éxito las tareas o ejercicios, trabajos que se le vayan proponiendo durante el curso.

El alumno, además de ir estudiando los contenidos de los distintos temas, podrá participar en el foro del curso dejando sus dudas o sugerencias o intercambiando opiniones técnicas con otros alumnos, así como respondiendo aquellas que hayan dejado otros compañeros. Asimismo podrá hacer las consultas que estime oportunas al tutor del curso para que se las responda a través de la herramienta de mensajería que posee la plataforma y preferentemente en el mismo foro. Recomendamos encarecidamente el uso del foro por parte de todos los alumnos.

Para la obtención del certificado de aprovechamiento del curso el alumno tendrá que superar los objetivos mínimos marcados por el docente (superación de cuestionarios de evaluación, casos prácticos, participación, etc...).

De igual forma, los alumnos, deberán realizar la encuesta de satisfacción que nos ayudará en la mejora de la calidad de las acciones formativas que proponemos en la plataforma de formación. La encuesta estará accesible en el apartado "Mis matrículas" en la plataforma, a partir de la finalización del curso.

## Matrícula

---

Para ampliar información mandar mail a [secretaria@cogitifformacion.es](mailto:secretaria@cogitifformacion.es) o llamando por teléfono al número 985 26 23 50.

## Formación Bonificada

---

La formación bonificada está dirigida a trabajadores de empresas que estén **contratados por cuenta ajena**, es decir, trabajadores de empresas que, en el momento del comienzo de la acción formativa, coticen a la Seguridad Social por el Régimen General.

Están **excluidos** los autónomos, los funcionarios y el personal laboral al servicio de las Administraciones públicas.

Para beneficiarse de la Formación bonificada la empresa tiene que encontrarse al corriente en el cumplimiento de sus obligaciones tributarias y de la Seguridad Social.

Para aclarar cualquier duda relacionada con nuestros cursos o sobre la bonificación de la Fundación Tripartita, pueden dirigirse a la página web de la plataforma **FORMACIÓN BONIFICADA** donde podrán ver la información de una manera mas detallada, así como descargarse los documentos necesarios para la obtención de esta bonificación.

También pueden ponerse en contacto con nosotros, en el teléfono 985 26 23 50 o en la dirección de correo electrónico [secretaria@cogitifformacion.es](mailto:secretaria@cogitifformacion.es).

## Proyectos de iluminación interior y exterior con DIALUX

### JUSTIFICACIÓN

Dado el peso que tiene las instalaciones de alumbrado sobre la mejora de la calificación energética de edificios, que se presenta como un gran nicho de mercado para los técnicos, y el Real Decreto 1890/2008 por el que se aprueba el Reglamento de Eficiencia Energética en Instalaciones de Alumbrado Exterior, abre al técnico un enorme campo que requiere de profesionales altamente cualificados en la optimización de la iluminación.

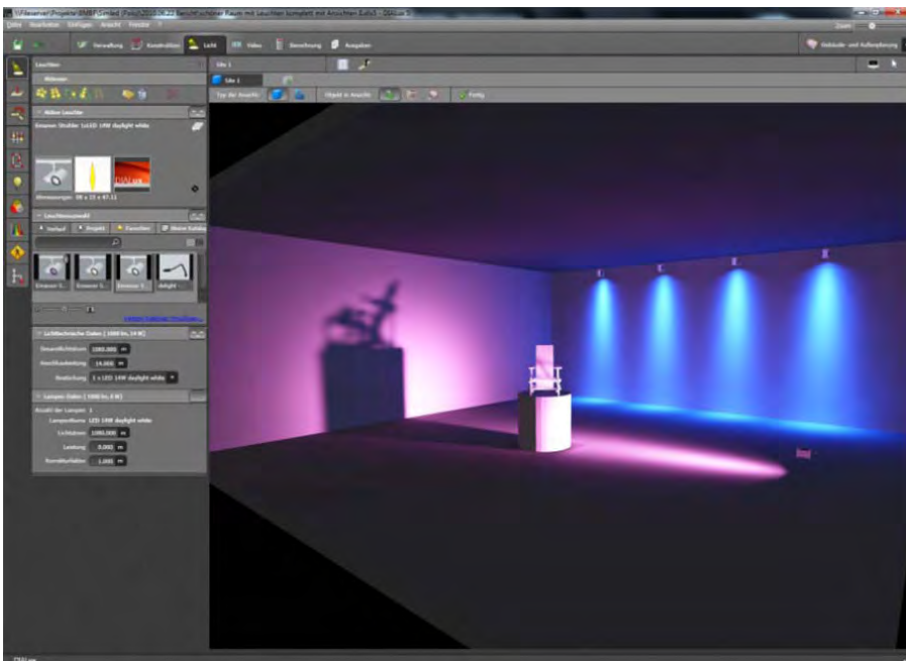

### CONTENIDOS

Introducción al cálculo de iluminación  
Presentación de Dialux. Historia y antecedentes  
Espacio de trabajo  
Configuraciones iniciales  
Cálculo luminotécnico (DIALUX y EVO)  
Interpretación del proyecto  
Iluminación exterior. Características y requisitos

### OBJETIVOS

Proporcionar los conocimientos y habilidades mínimos para llevar a cabo el desarrollo completo de un proyecto de cálculo de alumbrado, acorde a los estándares y normativas vigentes, interpretando las magnitudes fotométricas que intervienen y utilizando el software Dialux, como herramienta de cálculo.



100 horas /  
8 semanas



Nivel de profundidad:  
Intermedio\*

Modalidad:  
*e-learning*

Ampliar información:

web: [www.cogitiformacion.es](http://www.cogitiformacion.es)  
e-mail: [secretaria@cogitiformacion.es](mailto:secretaria@cogitiformacion.es)  
Tlf: 985 73 28 91

\* Partiendo de la base de que los cursos están dirigidos a un perfil mínimo de Ingeniero

### Modalidad

Modalidad e-learning.

El curso se impartirá integralmente vía Internet en la Plataforma de Formación de COGITI (<https://www.cogitiformacion.es>).

### Carga lectiva

100 horas

### Duración

8 semanas

### Fechas

Apertura matrícula

16 de Febrero de 2017

Cierre matrícula

15 de Marzo de 2017

Comienzo curso

13 de Marzo de 2017

Fin de curso

7 de Mayo de 2017

## Precio

### Reseña del cálculo de precios

**Precio base: 400€.** A este precio base se le podrán aplicar los siguientes descuentos:

Descuento	Descripción
Descuentos exclusivos para <b>Colegiados de COGITI</b>	
Colegiados y Precolegiados: descuento de 200€	Este descuento del 50% se aplica a todos los Colegiados y precolegiados en cualquiera de los colegios, Graduados en Ingeniería rama industrial e Ingenieros Técnicos Industriales que conforman el COGITI y miembros de AERRAITI, <b>siempre que contraten el curso a título individual.</b>
Programa de Becas para Colegiados: descuento de 300€	Todos aquellos Colegiados de Colegios de graduados en ingeniería rama industrial e ingenieros técnicos industriales <b>que estén adheridos a la plataforma</b> o miembros de AERRAITI, podrán acogerse al mismo si cumplen las <u>condiciones del programa de becas</u> , teniendo <b>un 25% de descuento adicional</b> acumulado con el descuento para Colegiados, <b>totalizando un 75% de descuento.</b>  Los cursos de Inglés y Alemán, "Mediación para Ingenieros" y "El Sistema Judicial en España" no entran dentro del Programa de Becas.
Acreditación DPC: descuento de 10€	Aquellos <b>colegiados que dispongan de la acreditación DPC en vigor</b> de cualquier nivel, se les aplicará un 5% adicional de descuento sobre el coste de la matrícula del curso.  NOTA: Este descuento no es acumulable con el descuento del Programa de Becas.

#### Descuentos para empresas

Aquellas empresas que deseen beneficiarse de descuentos para los cursos de sus trabajadores podrán firmar **sin coste alguno** el convenio de colaboración con COGITI. Dicho convenio proporciona un **descuento de 100€ (25% sobre el precio base)** para alumnos de la empresa que no sean Colegiados, y **de 200€ (50% sobre el precio base) para los alumnos que sean Colegiados.**

Estos descuentos son exclusivos para empleados de empresas y no son compatibles con los descuentos descritos en los apartados anteriores.

**Las empresas de la Asociación Tecniberia** disfrutan de forma implícita de este convenio. Para consultas sobre este tema diríjase a Tecniberia (tlf. 914 313 760)

#### Descuento para alumnos de entidades con acuerdo con COGITI

Las entidades que tienen acuerdos con COGITI son:

- Colegio de Ingenieros Técnicos Agrícolas (tlf. 913 232 828 - 913 159 191)

Los alumnos pertenecientes a estas entidades se beneficiarán de un descuento sobre el precio general. Para más información sobre el mismo, consultar con dichas entidades.

#### Formación Bonificada

Si se quisiera realizar el curso usando los créditos que todas las empresas disponen para formación y que gestiona la Fundación Estatal para la Formación en el Empleo (antigua Tripartita) a los precios resultantes de los apartados anteriores **se les aplicará un incremento de 100€**, por las exigencias técnicas y administrativas que exige la formación bonificada (Formación programada por las empresas) y la responsabilidad que tienen las empresas organizadoras e impartidoras, emanada de la ley 30/2015, por la que se regula el Sistema de Formación Profesional para el empleo en el ámbito laboral.

## Mínimo de alumnos

Esta acción formativa no tiene un mínimo de alumnos.

La matrícula se cerrará cuando se hayan alcanzado un número de **80** alumnos.

## Nivel de profundidad

### Nivel de profundidad 2

(Partiendo de la base de que todos los cursos están dirigidos a un perfil mínimo de Ingeniero, se valorará el curso que presenta con niveles de 1 a 3 de forma que el 1 significará que el curso es de carácter básico, 2 el curso es de carácter medio y 3 el curso es de carácter avanzado.)

# Software

---

Programa de cálculo lumínico DIALUX (herramienta gratuita) a descargar desde <https://www.dial.de/es/dialux/download/>

## Características mínimas del ordenador a usar por el alumno:

Para **DIALUX EVO** se requiere CPU fomento SSE2 · 4 GB RAM (mín. 2GB) · Tarjeta gráfica compatible con OpenGL 3.0 (1 GB RAM) · Resolución mín. 1024 x 768 px · Windows Vista SP2 (32/64 bit) · Windows 7 (32/64 bit) · Windows 8.1 (32/64 bit) · Windows 10 (32/64 bit) y para **DIALUX 4.12** se requiere Procesador Pentium IV o superior, 1.4 GHz o más. 1 GB RAM · Tarjeta gráfica compatible con OpenGL o DirectX. Resolución 1280 x 1024 px.

## Justificación

---

La iluminación es sin duda uno de los factores que más influencia tiene en la percepción final de un proyecto constructivo y probablemente también es uno de los aspectos más desconocidos por ingenieros, arquitectos, etc. Los últimos avances tecnológicos en iluminación LED y el desarrollo e implantación de medidas para mejorar la eficiencia energética, hacen que un desarrollo planificado del sistema de iluminación cobre una relevancia que antes pasaba desapercibida.

Los cálculos de iluminación gracias al desarrollo de software profesional y específico, sirven no sólo para conocer cuántas lámparas y luminarias debemos instalar, sino también para tener una idea foto realística o virtual de cómo quedará finalmente nuestro proyecto, asegurándonos el cumplimiento de las normativas legales en cuanto a niveles de iluminación, valores de eficiencia energética y parámetros en materia de percepción visual, que hagan de la instalación un lugar eficiente, seguro y confortable visualmente.

**Demanda:** Dado el peso que tiene las instalaciones de alumbrado sobre la mejora de la calificación energética de edificios, que se presenta como un gran nicho de mercado para los técnicos, y el Real Decreto 1890/2008 por el que se aprueba el Reglamento de Eficiencia Energética en Instalaciones de Alumbrado Exterior, abre al técnico un enorme campo que requiere de profesionales altamente cualificados en la optimización de la iluminación.

**Actualidad:** El ahorro energético a través de, por ejemplo, sistemas de iluminación basados en LEDs, sistemas de regulación eficientes, y moderna luminotecnia, dan mucho juego para una modernización de instalaciones ya existentes. Para aprovechar al máximo todo el potencial del ahorro en energía y costes resulta necesario comparar un número enorme de soluciones de iluminación diferentes. Desde hace años DIALux ofrece a este respecto una herramienta perfecta, un "optimizador de viales". El proyectista puede comparar diversos productos (o ajustes, como por ejemplo las posiciones del reflector) con miras a la máxima distancia entre puntos de luz, la altura del poste o la inclinación. En pocos segundos DIALux selecciona de entre miles de alternativas en un listado la más adecuada y el tipo de producto óptimo.

**Presencialidad:** DIALux se ha establecido como programa para cálculo de iluminación y es utilizado para hacer proyectos de iluminación por una comunidad de usuarios en 189 países.

## Objetivos

---

Proporcionar los conocimientos y habilidades mínimos para llevar a cabo el desarrollo completo de un proyecto de cálculo de alumbrado, acorde a los estándares y normativas vigentes, interpretando las magnitudes fotométricas que intervienen y utilizando el software Dialux, como herramienta de cálculo.

El curso está desarrollado para trabajar con Dialux 4.12 que incorpora todas las funcionalidades necesarias para realizar cualquier tipo de proyecto de iluminación (interior, exterior, vial, deportivo, grandes áreas y alumbrado de emergencia). No obstante, la aparición recientemente de Dialux EVO ha generado una demanda formativa a la que también este curso quiere dar respuesta. El alumno dispondrá de los materiales y la tutorización para poder completar el curso utilizando tanto Dialux 4.12 como EVO. No supone un curso completo de Dialux EVO sino la introducción al mismo para poder desenvolverse con esta herramienta, dado que en la actualidad Dialux 4.12 posee más funcionalidades.

## Docente

---

### D. José Luís González Cano

Diplomado en Óptica por la Universidad Complutense de Madrid, desarrolla su actividad profesional colaborando con empresas del sector en el cálculo, asesoría y formación en luminotecnia. También es profesor de Formación Profesional de Electricidad y Electrónica. Es miembro de la Asociación Profesional de Diseñadores de Iluminación y también de la Real Sociedad de Óptica.

## Contenido

---

### Módulo 1: Introducción

- Tema 1. Introducción al cálculo de iluminación. (4 horas)
- Tema 2. Presentación de Dialux. Historia y antecedentes (1 hora)

### Módulo 2: Configuraciones iniciales.

- Tema 3. Espacio de trabajo (4 horas)
- Tema 4. Configuraciones iniciales (DIALUX y EVO) (4 horas)

### Módulo 3: Hagamos un proyecto.

- Tema 5. Tipos de proyectos. (1 hora)
- Tema 6. Creación de un escenario de trabajo para interior (DIALUX y EVO). (8 horas)
- Tema 7. Luminarias. (6 horas)
- Tema 8. Cálculo luminotécnico (DIALUX y EVO). (12 horas)
- Tema 9. Obtención del proyecto. (5 horas)
- Tema 10. Interpretación del proyecto. (5 horas)
- Tema 11. Iluminación exterior. Características y requisitos. (16 horas)
- Tema 12. Proyectos de iluminación vial. Luminarias y escenarios (DIALUX y EVO). (20 horas)
- Tema 13. Proyecto de iluminación vial. (11 horas)
- Tema 14. Resumen y conclusiones. (3 horas)

## Desarrollo

---

El curso se desarrollará en el campus virtual de la plataforma de formación e-learning de COGITI. ([campusvirtual.cogitiformacion.es](http://campusvirtual.cogitiformacion.es))

El día de inicio del curso los alumnos que hayan formalizado la prematrícula en la plataforma ([www.cogitiformacion.es](http://www.cogitiformacion.es)) y hayan hecho efectivo el pago de la misma (bien por pasarela de pago, con tarjeta, directamente en el momento de la matriculación o bien por transferencia o ingreso bancario en el número de cuenta que se indica en la misma), podrán acceder al curso por medio de la plataforma, con las claves que utilizaron para registrarse como usuarios. Desde su perfil en "Mis Matrículas" podrán ver el enlace de acceso al curso.

Al ser la formación e-learning, los alumnos seguirán los distintos temas que se proponen en el curso al ritmo que ellos puedan, y en las horas que mejor se adapten a su horario.

NO se exigirá a los alumnos que estén las horas lectivas propuestas para el curso, aunque el número de horas lectivas indicado en cada curso es el recomendable para alcanzar los objetivos del curso y la adquisición de los conocimientos previstos, cada alumno va siguiendo a su ritmo los contenidos, de igual forma NO se cortará el acceso a la plataforma a aquellos alumnos que superen las horas propuestas para el curso. Sí se tendrá en cuenta que el alumno haya visto todos los contenidos o al menos la gran mayoría (más del 75 %) de los mismos durante el periodo que dura el curso, así como realizado con éxito las tareas o ejercicios, trabajos que se le vayan proponiendo durante el curso.

El alumno, además de ir estudiando los contenidos de los distintos temas, podrá participar en el foro del curso dejando sus dudas o sugerencias o intercambiando opiniones técnicas con otros alumnos, así como respondiendo aquellas que hayan dejado otros compañeros. Asimismo podrá hacer las consultas que estime oportunas al tutor del curso para que se las responda a través de la herramienta de mensajería que posee la plataforma y preferentemente en el mismo foro. Recomendamos encarecidamente el uso del foro por parte de todos los alumnos.

Para la obtención del certificado de aprovechamiento del curso el alumno tendrá que superar los objetivos mínimos marcados por el docente (superación de cuestionarios de evaluación, casos prácticos, participación, etc...).

De igual forma, los alumnos, deberán realizar la encuesta de satisfacción que nos ayudará en la mejora de la calidad de las acciones formativas que proponemos en la plataforma de formación. La encuesta estará accesible en el apartado "Mis matrículas" en la plataforma, a partir de la finalización del curso.

## Matrícula

---

Para ampliar información mandar mail a [secretaria@cogitiformacion.es](mailto:secretaria@cogitiformacion.es) o llamando por teléfono al número 985 26 23 50.

## Formación Bonificada

---

La formación bonificada está dirigida a trabajadores de empresas que estén **contratados por cuenta ajena**, es decir, trabajadores de empresas que, en el momento del comienzo de la acción formativa, coticen a la Seguridad Social por el Régimen General.

Están **excluidos** los autónomos, los funcionarios y el personal laboral al servicio de las Administraciones públicas.

Para beneficiarse de la Formación bonificada la empresa tiene que encontrarse al corriente en el cumplimiento de sus obligaciones tributarias y de la Seguridad Social.

Para aclarar cualquier duda relacionada con nuestros cursos o sobre la bonificación de la Fundación Tripartita, pueden dirigirse a la página web de la plataforma **FORMACIÓN BONIFICADA** donde podrán ver la información de una manera mas detallada, así como descargarse los documentos necesarios para la obtención de esta bonificación.

También pueden ponerse en contacto con nosotros, en el teléfono 985 26 23 50 o en la dirección de correo electrónico [secretaria@cogitiformacion.es](mailto:secretaria@cogitiformacion.es).



## Cálculo y diseño de instalaciones de energía solar térmica para ACS

### JUSTIFICACIÓN

El curso se ha planificado con un sentido eminentemente práctico y de consulta. Se concentra en el desarrollo de aplicaciones prácticas exentas en todo lo posible de teorización, destacando las ideas generales y básicas de todo proyecto de instalación de EST. Los participantes se prepararán para trabajar como técnico proyectista de las mismas.

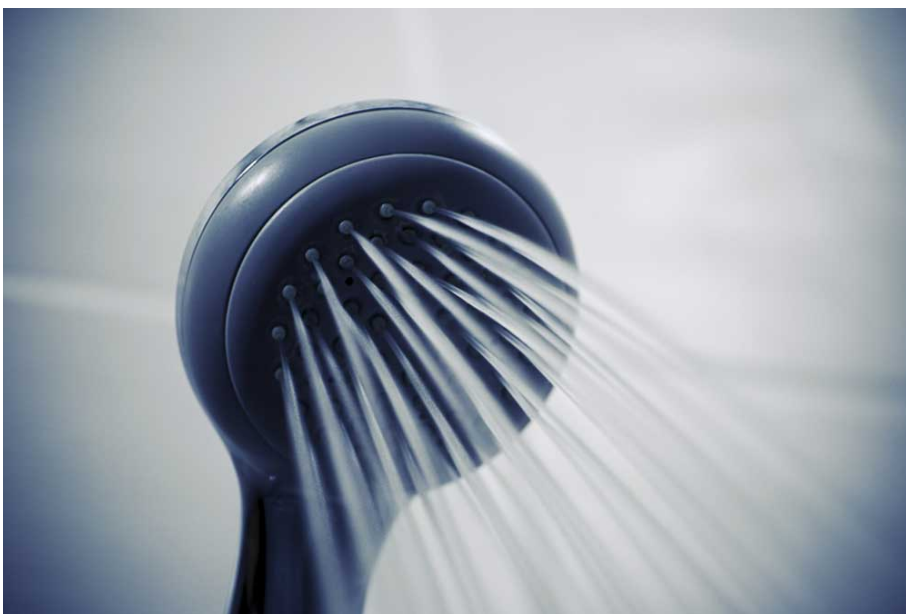

### OBJETIVOS

El participante podrá desarrollar ejemplos concretos de varios proyectos correspondientes a instalaciones en viviendas unifamiliares, edificios de viviendas, así como instalaciones en locales comerciales y otras instalaciones del sector servicios.

### CONTENIDOS

- Normativa aplicable a proyectos.
- Partes de una Instalación de Energía Solar Térmica.
- Tipología de las Instalaciones de Energía Solar Térmica.
- Cálculo de Instalaciones de Energía Solar Térmica.
- Cálculo de la demanda de ACS.
- Cálculo de la superficie de captación.
- Ubicación de captadores en la cubierta.
- Cálculos hidráulicos.
- Cálculo del sistema de apoyo.



100 horas /  
8 semanas



Nivel de profundidad:  
Intermedio\*

Modalidad:  
*e-learning*

#### Ampliar información:

web: [www.cogitiformacion.es](http://www.cogitiformacion.es)  
e-mail: [secretaria@cogitiformacion.es](mailto:secretaria@cogitiformacion.es)  
Tlf: 985 73 28 91

\* Partiendo de la base de que los cursos están dirigidos a un perfil mínimo de Ingeniero

### Modalidad

Modalidad e-learning.

El curso se impartirá integralmente vía Internet en la Plataforma de Formación de COGITI (<https://www.cogitiformacion.es>).

### Carga lectiva

100 horas

### Duración

8 semanas

### Fechas

Apertura matrícula

16 de Febrero de 2017

Cierre matrícula

15 de Marzo de 2017

Comienzo curso

13 de Marzo de 2017

Fin de curso

7 de Mayo de 2017

## Precio

### Reseña del cálculo de precios

**Precio base: 400€.** A este precio base se le podrán aplicar los siguientes descuentos:

Descuento	Descripción
Colegiados y Precolegiados: descuento de 200€	Este descuento del 50% se aplica a todos los Colegiados y precolegiados en cualquiera de los colegios, Graduados en Ingeniería rama industrial e Ingenieros Técnicos Industriales que conforman el COGITI y miembros de AERRAITI, <b>siempre que contraten el curso a título individual.</b>
Programa de Becas para Colegiados: descuento de 300€	Todos aquellos Colegiados de Colegios de graduados en ingeniería rama industrial e ingenieros técnicos industriales <b>que estén adheridos a la plataforma</b> o miembros de AERRAITI, podrán acogerse al mismo si cumplen las <u>condiciones del programa de becas</u> , teniendo <b>un 25% de descuento adicional</b> acumulado con el descuento para Colegiados, <b>totalizando un 75% de descuento.</b>  Los cursos de Inglés y Alemán, "Mediación para Ingenieros" y "El Sistema Judicial en España" no entran dentro del Programa de Becas.
Acreditación DPC: descuento de 10€	Aquellos <b>colegiados que dispongan de la acreditación DPC en vigor</b> de cualquier nivel, se les aplicará un 5% adicional de descuento sobre el coste de la matrícula del curso.  NOTA: Este descuento no es acumulable con el descuento del Programa de Becas.

Descuentos para empresas
Aquellas empresas que deseen beneficiarse de descuentos para los cursos de sus trabajadores podrán firmar <b>sin coste alguno</b> el <u>convenio de colaboración con COGITI</u> . Dicho convenio proporciona un <b>descuento de 100€ (25% sobre el precio base)</b> para alumnos de la empresa que no sean Colegiados, y <b>de 200€ (50% sobre el precio base) para los alumnos que sean Colegiados.</b>  Estos descuentos son exclusivos para empleados de empresas y no son compatibles con los descuentos descritos en los apartados anteriores.  <b>Las empresas de la Asociación Tecniberia</b> disfrutan de forma implícita de este convenio. Para consultas sobre este tema diríjase a Tecniberia (tlf. 914 313 760)

Descuento para alumnos de entidades con acuerdo con COGITI
Las entidades que tienen acuerdos con COGITI son: <ul style="list-style-type: none"><li>• Colegio de Ingenieros Técnicos Agrícolas (tlf. 913 232 828 - 913 159 191)</li></ul> Los alumnos pertenecientes a estas entidades se beneficiarán de un descuento sobre el precio general. Para mas información sobre el mismo, consultar con dichas entidades.

Formación Bonificada
Si se quisiera realizar el curso usando los créditos que todas las empresas disponen para formación y que gestiona la Fundación Estatal para la Formación en el Empleo (antigua Tripartita) a los precios resultantes de los apartados anteriores <b>se les aplicará un incremento de 100€</b> , por las exigencias técnicas y administrativas que exige la formación bonificada (Formación programada por las empresas) y la responsabilidad que tienen las empresas organizadoras e impartidoras, emanada de la ley 30/2015, por la que se regula el Sistema de Formación Profesional para el empleo en el ámbito laboral.

## Mínimo de alumnos

Esta acción formativa no tiene un mínimo de alumnos.

La matrícula se cerrará cuando se hayan alcanzado un número de **80** alumnos.

## Nivel de profundidad

### Nivel de profundidad 2

(Partiendo de la base de que todos los cursos están dirigidos a un perfil mínimo de Ingeniero, se valorará el curso que presenta con niveles de 1 a 3 de forma que el 1 significará que el curso es de carácter básico, 2 el curso es de carácter medio y 3 el curso es de carácter avanzado.)

## Justificación

La entrada en vigor del Código Técnico de la Edificación, así como las diversas normativas municipales que ya están aprobadas, hacen necesaria la actualización de los técnicos que participan en la concepción y proyecto de las instalaciones de energía solar térmica.

En este curso se darán a conocer los principios de la energía solar térmica, su relación con el conjunto de las instalaciones, los criterios de diseño y dimensionamiento, así como las diversas opciones de montaje y su integración arquitectónica.

Seguidamente se procederá a la resolución práctica de varios proyectos correspondientes a las tipologías de instalación más comunes. El programa que se utilizará

como base será el Hsolgas distribuido libremente por la empresa Gas Natural.

Ofrecemos este curso de Cálculo y diseño de instalaciones de energía solar térmica para ACS, con el que los participantes se prepararán para trabajar como técnico proyectista de las mismas.

En este curso se darán a conocer de forma concisa el procedimiento de cálculo de una instalación de EST, así como la descripción y uso de los diversos elementos que la componen.

El curso se ha planificado con un sentido eminentemente práctico y de consulta. Se concentra en el desarrollo de aplicaciones prácticas exentas en todo lo posible de teorización, destacando las ideas generales y básicas de todo proyecto de instalación de EST.

## Objetivos

---

Dotar a los técnicos que participan en el proyecto y ejecución de las instalaciones de energía solar térmica, de las herramientas necesarias para poder llevar a cabo el trabajo encomendado, todo ello de acuerdo con la reglamentación específica vigente, en especial con sección HE-4: Contribución solar mínima de agua caliente sanitaria, del CTE.

El participante podrá desarrollar ejemplos concretos de varios proyectos correspondientes a instalaciones en viviendas unifamiliares, edificios de viviendas, así como instalaciones en locales comerciales y otras instalaciones del sector servicios.

## Docente

---

D. Emilio Carrasco

## Contenido

---

El curso consta de dos partes diferenciadas:

La primera parte "**INSTALACIONES DE ENERGÍA SOLAR TÉRMICA**", pretende exponer de manera global los conceptos y criterios de diseño de una instalación solar térmica. Asimismo servirá de introducción teórica a los diversos programas utilizados en el curso, explicando el contenido y desarrollo de la parte práctica.

La segunda parte "**APLICACIÓN PRÁCTICA A LA REDACCIÓN DE PROYECTOS DE ENERGÍA SOLAR TÉRMICA**", en ella se desarrollarán, paso a paso, todas las normativas de aplicación, todos los cálculos y dimensionado de los diferentes elementos que constituyen una instalación solar térmica y se termina con los proyectos tipo de un edificio de viviendas en diversas configuraciones.

Primera parte

### INSTALACIONES DE ENERGÍA SOLAR TÉRMICA

1. Normativa aplicable a proyectos.
2. Partes de una Instalación de Energía Solar Térmica.
3. Tipología de las Instalaciones de Energía Solar Térmica.
4. Cálculo de Instalaciones de Energía Solar Térmica.
5. Prevención de la legionelosis.
6. Programas informáticos.

Segunda parte

### APLICACIÓN PRÁCTICA A LA REDACCIÓN DE PROYECTOS DE ENERGÍA SOLAR TÉRMICA

1. Cálculo de la demanda de ACS.
2. Cálculo de la superficie de captación.
3. Ubicación de captadores en la cubierta.
4. Cálculos hidráulicos.
5. Cálculo del sistema de apoyo.
6. Cálculo de sombras.
7. Proyecto tipo de un edificio en diversas configuraciones.

## Desarrollo

---

El curso se desarrollará en el campus virtual de la plataforma de formación e-learning de COGITI. ([campusvirtual.cogitifformacion.es](http://campusvirtual.cogitifformacion.es))

El día de inicio del curso los alumnos que hayan formalizado la prematrícula en la plataforma ([www.cogitifformacion.es](http://www.cogitifformacion.es)) y hayan hecho efectivo el pago de la misma (bien por pasarela de pago, con tarjeta, directamente en el momento de la matriculación o bien por transferencia o ingreso bancario en el número de cuenta que se indica en la misma), podrán acceder al curso por medio de la plataforma, con las claves que utilizaron para registrarse como usuarios. Desde su perfil en "Mis Matrículas" podrán ver el enlace de acceso al curso.

Al ser la formación e-learning, los alumnos seguirán los distintos temas que se proponen en el curso al ritmo que ellos puedan, y en las horas que mejor se adapten a su horario.

NO se exigirá a los alumnos que estén las horas lectivas propuestas para el curso, aunque el número de horas lectivas indicado en cada curso es el recomendable para alcanzar los objetivos del curso y la adquisición de los conocimientos previstos, cada alumno va siguiendo a su ritmo los contenidos, de igual forma NO se cortará el acceso a la plataforma a aquellos alumnos que superen las horas propuestas para el curso. Sí se tendrá en cuenta que el alumno haya visto todos los contenidos o al menos la gran mayoría (más del 75 %) de los mismos durante el periodo que dura el curso, así como realizado con éxito las tareas o ejercicios, trabajos que se le vayan proponiendo durante el curso.

El alumno, además de ir estudiando los contenidos de los distintos temas, podrá participar en el foro del curso dejando sus dudas o sugerencias o intercambiando opiniones técnicas con otros alumnos, así como respondiendo aquellas que hayan dejado otros compañeros. Asimismo podrá hacer las consultas que estime oportunas al tutor del curso para que se las responda a través de la herramienta de mensajería que posee la plataforma y preferentemente en el mismo foro. Recomendamos encarecidamente el uso del foro por parte de todos los alumnos.

Para la obtención del certificado de aprovechamiento del curso el alumno tendrá que superar los objetivos mínimos marcados por el docente (superación de cuestionarios de evaluación, casos prácticos, participación, etc...).

De igual forma, los alumnos, deberán realizar la encuesta de satisfacción que nos ayudará en la mejora de la calidad de las acciones formativas que proponemos en la plataforma de formación. La encuesta estará accesible en el apartado "Mis matrículas" en la plataforma, a partir de la finalización del curso.

## **Matrícula**

---

Para ampliar información mandar mail a [secretaria@cogitformacion.es](mailto:secretaria@cogitformacion.es) o llamando por teléfono al número 985 26 23 50.

## **Formación Bonificada**

---

La formación bonificada está dirigida a trabajadores de empresas que estén **contratados por cuenta ajena**, es decir, trabajadores de empresas que, en el momento del comienzo de la acción formativa, coticen a la Seguridad Social por el Régimen General.

Están **excluidos** los autónomos, los funcionarios y el personal laboral al servicio de las Administraciones públicas.

Para beneficiarse de la Formación bonificada la empresa tiene que encontrarse al corriente en el cumplimiento de sus obligaciones tributarias y de la Seguridad Social.

Para aclarar cualquier duda relacionada con nuestros cursos o sobre la bonificación de la Fundación Tripartita, pueden dirigirse a la página web de la plataforma **FORMACIÓN BONIFICADA** donde podrán ver la información de una manera mas detallada, así como descargarse los documentos necesarios para la obtención de esta bonificación.

También pueden ponerse en contacto con nosotros, en el teléfono 985 26 23 50 o en la dirección de correo electrónico [secretaria@cogitformacion.es](mailto:secretaria@cogitformacion.es).

## Normativa y su aplicación para la reforma y completado de vehículos

### JUSTIFICACIÓN

El proceso de adaptación a esta normativa se reguló de una forma gradual, que concluyó en abril de 2014, donde los vehículos que complete un fabricante de segunda fase, ya no requieran más trámite que dotarlos de su tarjeta ITV, emitida por la empresa que realiza el completado del mismo.

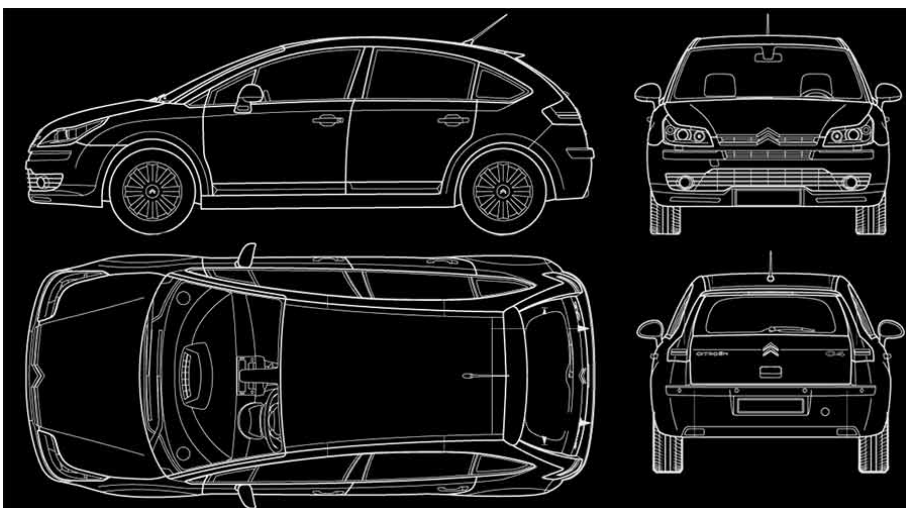

### CONTENIDOS

FUNDAMENTOS DE LEGISLACIÓN

LA DIRECTIVA MARCO 2007/46/CE

REAL DECRETO 750/2010. CONCEPTOS PREVIOS

PUNTOS PRINCIPALES DEL RD 866/2010 Y DEL MANUAL DE REFORMAS DE VEHÍCULOS

APLICACIÓN PRÁCTICA DEL MANUAL DE REFORMA DE VEHÍCULOS

### OBJETIVOS

Que los profesionales que realicen este curso tengan un conocimiento estructurado de toda la normativa y de las exigencias derivadas de las mismas. Todo ello recopilado en una serie de manuales prácticos que lo hace más atractivo y operativo.



100 horas /  
6 semanas



Nivel de profundidad:  
Intermedio\*

Modalidad:  
*e-learning*

Ampliar información:

web: [www.cogitiformacion.es](http://www.cogitiformacion.es)  
e-mail: [secretaria@cogitiformacion.es](mailto:secretaria@cogitiformacion.es)  
Tlf: 985 73 28 91

\* Partiendo de la base de que los cursos están dirigidos a un perfil mínimo de Ingeniero

## Presentación

<http://videos001.cogitiformacion.s3.amazonaws.com/0810-normativa-y-su-aplicacion-reforma-y-completado-vehiculos/Promocion curso Normativa NOV 2016.mp4>

## Modalidad

Modalidad e-learning.

El curso se impartirá integralmente vía Internet en la Plataforma de Formación de COGITI (<https://www.cogitiformacion.es>).

## Carga lectiva

100 horas

## Duración

6 semanas

## Fechas

Apertura matrícula

Cierre matrícula

Comienzo curso

Fin de curso

## Precio

### Reseña del cálculo de precios

**Precio base: 400€.** A este precio base se le podrán aplicar los siguientes descuentos:

#### Descuentos exclusivos para Colegiados de COGITI

Descuento	Descripción
Colegiados y Precolegiados: descuento de 200€	Este descuento del 50% se aplica a todos los Colegiados y precolegiados en cualquiera de los colegios, Graduados en Ingeniería rama industrial e Ingenieros Técnicos Industriales que conforman el COGITI y miembros de AERRAITI, <b>siempre que contraten el curso a título individual.</b>
Programa de Becas para Colegiados: descuento de 300€	Todos aquellos Colegiados de Colegios de graduados en ingeniería rama industrial e ingenieros técnicos industriales <b>que estén adheridos a la plataforma</b> o miembros de AERRAITI, podrán acogerse al mismo si cumplen las <u>condiciones del programa de becas</u> , teniendo <b>un 25% de descuento adicional acumulado con el descuento para Colegiados, totalizando un 75% de descuento.</b>  Los cursos de Inglés y Alemán, "Mediación para Ingenieros" y "El Sistema Judicial en España" no entran dentro del Programa de Becas.
Acreditación DPC: descuento de 10€	Aquellos <b>colegiados que dispongan de la acreditación DPC en vigor</b> de cualquier nivel, se les aplicará un 5% adicional de descuento sobre el coste de la matrícula del curso.  NOTA: Este descuento no es acumulable con el descuento del Programa de Becas.

#### Descuentos para empresas

Aquellas empresas que deseen beneficiarse de descuentos para los cursos de sus trabajadores podrán firmar **sin coste alguno** el convenio de colaboración con COGITI. Dicho convenio proporciona un **descuento de 100€ (25% sobre el precio base)** para alumnos de la empresa que no sean Colegiados, y **de 200€ (50% sobre el precio base)** para los alumnos que sean Colegiados.

Estos descuentos son exclusivos para empleados de empresas y no son compatibles con los descuentos descritos en los apartados anteriores.

**Las empresas de la Asociación Tecniberia** disfrutan de forma implícita de este convenio. Para consultas sobre este tema diríjase a Tecniberia (tlf. 914 313 760)

#### Descuento para alumnos de entidades con acuerdo con COGITI

Las entidades que tienen acuerdos con COGITI son:

- Colegio de Ingenieros Técnicos Agrícolas (tlf. 913 232 828 - 913 159 191)

Los alumnos pertenecientes a estas entidades se beneficiarán de un descuento sobre el precio general. Para mas información sobre el mismo, consultar con dichas entidades.

#### Formación Bonificada

Si se quisiera realizar el curso usando los créditos que todas las empresas disponen para formación y que gestiona la Fundación Estatal para la Formación en el Empleo (antigua Tripartita) a los precios resultantes de los apartados anteriores **se les aplicará un incremento de 100€**, por las exigencias técnicas y administrativas que exige la formación bonificada (Formación programada por las empresas) y la responsabilidad que tienen las empresas organizadoras e impartidoras, emanada de la ley 30/2015, por la que se regula el Sistema de Formación Profesional para el empleo en el ámbito laboral.

## Mínimo de alumnos

Esta acción formativa no tiene un mínimo de alumnos.

La matrícula se cerrará cuando se hayan alcanzado un número de **80** alumnos.

## Nivel de profundidad

### Nivel de profundidad 2

(Partiendo de la base de que todos los cursos están dirigidos a un perfil mínimo de Ingeniero, se valorará el curso que presenta con niveles de 1 a 3 de forma que el 1 significará que el curso es de carácter básico, 2 el curso es de carácter medio y 3 el curso es de carácter avanzado.)

## Justificación

La publicación de la directiva marco europea 2007, determinó un nuevo punto de partida por el que se debían regir los procedimientos técnicos para el completado

inicial del vehículo, lo que determinó a su vez, que se tuviera que adaptar la normativa específica de Reforma de Vehículos, lo que dio lugar al nuevo Real Decreto de Reformas.

El proceso de adaptación a esta normativa se reguló de una forma gradual, que concluyó en abril de 2014, donde los vehículos que complete un fabricante de segunda fase, ya no requieran más trámite que dotarlos de su tarjeta ITV, emitida por la empresa que realiza el completado del mismo.

**Respecto a la reforma de vehículos, se completa mediante la publicación periódica por parte del Ministerio del Manual de Reformas, habiendo revisado para este curso el Nuevo Manual de Reformas de Abril 2015.**

## Objetivos

Que los profesionales que realicen este curso tengan un conocimiento estructurado de toda la normativa y de las exigencias derivadas de las mismas. Todo ello recopilado en una serie de manuales prácticos que lo hace más atractivo y operativo.

**No es objeto del Curso la realización de los cálculos técnicos que requiere un proyecto de reforma.** Para ello se recomienda al alumno completar los conocimientos adquiridos en este curso con el **Curso de Proyectos de Reformas y Completados de Vehículos** que también se imparte en la plataforma e-learning de COGITI

## Contenido

### MÓDULO 0. INTRODUCCIÓN

#### MÓDULO I: FUNDAMENTOS DE LEGISLACIÓN

- Capítulo 1. REGLAMENTO GENERAL DE VEHÍCULOS
- Capítulo 2. DEFINICIÓN, CATEGORÍAS Y CLASIFICACIÓN DE VEHÍCULOS
- Capítulo 3. GRADOS DE TERMINACIÓN DE UN VEHÍCULO. TIPOS DE CARROCERÍA
- Capítulo 4. CICLO DE VIDA DE UN VEHÍCULO
- Capítulo 5. INTRODUCCIÓN A LA HOMOLOGACIÓN DE VEHÍCULOS
- Capítulo 6. DIRECTIVA 2007/46/CE. HOMOLOGACIONES TIPO. FABRICANTES SEGÚN FASES
- Capítulo 7. REAL DECRETO 750/2010. LEGISLACIÓN ESPAÑOLA DE HOMOLOGACIÓN DE VEHÍCULOS
- Capítulo 8. REAL DECRETO 2028/1986. NORMAS PARA APLICACIÓN DE DIRECTIVAS COMUNITARIAS
- Capítulo 9. REAL DECRETO 866/2010. REFORMAS DE VEHÍCULOS

#### MÓDULO II: LA DIRECTIVA MARCO 2007/46/CE

- Capítulo 1. ASPECTOS GENERALES
- Capítulo 2. DEFINICIONES: TIPO VARIANTE Y VERSIÓN
- Capítulo 3. DIFERENTES MANERAS DE HOMOLOGAR SEGÚN LA DIRECTIVA
- Capítulo 4. REQUISITOS DE HOMOLOGACIÓN DE LA DIRECTIVA 2007/46/CE.: Definiciones Previas, Homologación Tipo CE y Serie Corta Europea
- Capítulo 5. HOMOLOGACIÓN REALIZADA POR UN ÚNICO FABRICANTE Y HOMOLOGACIÓN MULTIFÁSICA

#### MÓDULO III: REAL DECRETO 750/2010. CONCEPTOS PREVIOS

- Capítulo 1. CONTENIDOS DEL R.D. 750/2010
- Capítulo 2. PUNTOS CLAVE DEL R.D. 750/2010
- Capítulo 3. TIPOS DE TARJETA ITVs

#### MÓDULO IV: PUNTOS PRINCIPALES DEL RD 866/2010 Y DEL MANUAL DE REFORMAS DE VEHÍCULOS

- Capítulo 1. CONTENIDO R.D. 866/2010
- Capítulo 2. INTRODUCCIÓN
- Capítulo 3. REFORMAS DE VEHÍCULOS: un antes y un después
- Capítulo 5. EL MANUAL DE REFORMAS DE VEHÍCULOS
- Capítulo 6. ESTRUCTURA DEL MANUAL
- Capítulo 7. INSTALACIÓN DE ACCESORIOS ¿CUÁNDO ES Y NO ES REFORMA?
- Capítulo 8. DOCUMENTACIÓN NECESARIA PARA LAS REFORMAS DE VEHÍCULO
- Capítulo 9. ENSAYOS CASI INEVITABLES PARA ALGUNOS ACTOS REGLAMENTARIOS

#### MÓDULO V: APLICACIÓN PRÁCTICA DEL MANUAL DE REFORMA DE VEHÍCULOS

- Capítulo 0. PLANTEAMIENTO INICIAL PARA REALIZACIÓN DE LA REFORMA
- Capítulo 1. IDONEIDAD DEL TALLER QUE REALIZA LA REFORMA
- Capítulo 2. DOCUMENTACIÓN VEHÍCULO Y ELEMENTOS A INSTALAR
- Capítulo 3. NORMATIVA APLICABLE Y OTRAS REFERENCIAS
- Capítulo 4. DOCUMENTACIÓN NECESARIA PARA EL CASO PROPUESTO

## Desarrollo

El curso se desarrollará en el campus virtual de la plataforma de formación e-learning de COGITI. ([campusvirtual.cogitifformacion.es](http://campusvirtual.cogitifformacion.es))

El día de inicio del curso los alumnos que hayan formalizado la prematrícula en la plataforma ([www.cogitifformacion.es](http://www.cogitifformacion.es)) y hayan hecho efectivo el pago de la misma (bien por pasarela de pago, con tarjeta, directamente en el momento de la matriculación o bien por transferencia o ingreso bancario en el número de cuenta que se indica en la misma), podrán acceder al curso por medio de la plataforma, con las claves que utilizaron para registrarse como usuarios. Desde su perfil en "Mis Matrículas" podrán ver el enlace de acceso al curso.

Al ser la formación e-learning, los alumnos seguirán los distintos temas que se proponen en el curso al ritmo que ellos puedan, y en las horas que mejor se adapten a su horario.

NO se exigirá a los alumnos que estén las horas lectivas propuestas para el curso, aunque el número de horas lectivas indicado en cada curso es el recomendable para alcanzar los objetivos del curso y la adquisición de los conocimientos previstos, cada alumno va siguiendo a su ritmo los contenidos, de igual forma NO se cortará el acceso a la plataforma a aquellos alumnos que superen las horas propuestas para el curso. Sí se tendrá en cuenta que el alumno haya visto todos los contenidos o al menos la gran mayoría (más del 75 %) de los mismos durante el periodo que dura el curso, así como realizado con éxito las tareas o ejercicios, trabajos que se le vayan proponiendo durante el curso.

El alumno, además de ir estudiando los contenidos de los distintos temas, podrá participar en el foro del curso dejando sus dudas o sugerencias o intercambiando opiniones técnicas con otros alumnos, así como respondiendo aquellas que hayan dejado otros compañeros. Asimismo podrá hacer las consultas que estime oportunas al tutor del curso para que se las responda a través de la herramienta de mensajería que posee la plataforma y preferentemente en el mismo foro. Recomendamos encarecidamente el uso del foro por parte de todos los alumnos.

Para la obtención del certificado de aprovechamiento del curso el alumno tendrá que superar los objetivos mínimos marcados por el docente (superación de cuestionarios de evaluación, casos prácticos, participación, etc...).

De igual forma, los alumnos, deberán realizar la encuesta de satisfacción que nos ayudará en la mejora de la calidad de las acciones formativas que proponemos en la plataforma de formación. La encuesta estará accesible en el apartado "Mis matrículas" en la plataforma, a partir de la finalización del curso.

## **Matrícula**

---

Para ampliar información mandar mail a [secretaria@cogitifformacion.es](mailto:secretaria@cogitifformacion.es) o llamando por teléfono al número 985 26 23 50.

## **Formación Bonificada**

---

La formación bonificada está dirigida a trabajadores de empresas que estén **contratados por cuenta ajena**, es decir, trabajadores de empresas que, en el momento del comienzo de la acción formativa, coticen a la Seguridad Social por el Régimen General.

Están **excluidos** los autónomos, los funcionarios y el personal laboral al servicio de las Administraciones públicas.

Para beneficiarse de la Formación bonificada la empresa tiene que encontrarse al corriente en el cumplimiento de sus obligaciones tributarias y de la Seguridad Social.

Para aclarar cualquier duda relacionada con nuestros cursos o sobre la bonificación de la Fundación Tripartita, pueden dirigirse a la página web de la plataforma **FORMACIÓN BONIFICADA** donde podrán ver la información de una manera mas detallada, así como descargarse los documentos necesarios para la obtención de esta bonificación.

También pueden ponerse en contacto con nosotros, en el teléfono 985 26 23 50 o en la dirección de correo electrónico [secretaria@cogitifformacion.es](mailto:secretaria@cogitifformacion.es).



## Digitalización 3D mediante láser escáner LEICA aplicado a proyectos industriales: instalaciones, diseño, peritación e ingeniería inversa

### JUSTIFICACIÓN

Los sistemas de medición láser aportan mejoras a los procesos productivos en diferentes ámbitos: económico, reduciendo costes de medición en campo; fiabilidad, puesto que las mediciones son muy precisas; seguridad, porque evita al operario medir en lugares peligrosos y/o ambientes nocivos; rapidez, porque las mediciones se hacen en menor tiempo que con los sistemas convencionales.



### OBJETIVOS

Al finalizar el curso, los alumnos serán capaces de obtener una imagen tridimensional de elementos industriales a partir de los datos extraídos de un equipo de medición escáner láser, que serán entregados a los alumnos como material para la realización de las prácticas.

### CONTENIDOS

**Programa Cyclone**

**Programa 3DReshaper**

**CloudWorx: "Explotación de nubes de puntos en plataformas CAD"**

**Casos prácticos**

**Caso 1:** "Simulación de Montaje"

**Caso 2:** "Ingeniería Inversa, Peritación y Control dimensional"

**Caso 3:** "Instalaciones Industriales. As Built y Layout"

**Caso 4:** "Preparación de nube de puntos para BIM, texturización y generación de paseos virtuales"



80 horas /  
4 semanas



Nivel de profundidad:  
Básico\*

Modalidad:  
*e-learning*

**Ampliar información:**

web: [www.cogitiformacion.es](http://www.cogitiformacion.es)  
e-mail: [secretaria@cogitiformacion.es](mailto:secretaria@cogitiformacion.es)  
Tlf: 985 73 28 91

\* Partiendo de la base de que los cursos están dirigidos a un perfil mínimo de Ingeniero

## Presentación

Entre los parámetros que califican cualquier empresa se encuentra la productividad: desde los diseñadores, fabricantes, constructores, peritos judiciales, entidades de control, hasta los usuarios de tecnología buscan obtener sus productos con la mejor calidad.

Los sistemas de medición láser aportan mejoras a los procesos productivos en diferentes ámbitos: económico, reduciendo costes de medición en campo; fiabilidad, puesto que las mediciones son muy precisas; seguridad, porque evita al operario medir en lugares peligrosos y/o ambientes nocivos; rapidez, porque las mediciones se hacen en menor tiempo que con los sistemas convencionales.

En definitiva, una metodología de trabajo que se ha implantado a nivel global por sus excelencias y por su amplitud de sectores en los que se puede aplicar.

## Modalidad

Modalidad e-learning.

El curso se impartirá íntegramente vía Internet en la Plataforma de Formación de COGITI (<https://www.cogitiformacion.es>).

## Carga lectiva

80 horas

## Duración

4 semanas

## Fechas

Apertura matrícula	Cierre matrícula	Comienzo curso	Fin de curso
16 de Febrero de 2017	15 de Marzo de 2017	13 de Marzo de 2017	9 de Abril de 2017

## Precio

### Reseña del cálculo de precios

**Precio base: 320€.** A este precio base se le podrán aplicar los siguientes descuentos:

Descuentos exclusivos para <b>Colegiados de COGITI</b>	
Descuento	Descripción
Colegiados y Precolegiados: descuento de 160€	Este descuento del 50% se aplica a todos los Colegiados y precolegiados en cualquiera de los colegios, Graduados en Ingeniería rama industrial e Ingenieros Técnicos Industriales que conforman el COGITI y miembros de AERRAITI, <b>siempre que contraten el curso a título individual.</b>
Programa de Becas para Colegiados: descuento de 240€	Todos aquellos Colegiados de Colegios de graduados en ingeniería rama industrial e ingenieros técnicos industriales <b>que estén adheridos a la plataforma</b> o miembros de AERRAITI, podrán acogerse al mismo si cumplen las <u>condiciones del programa de becas</u> , teniendo <b>un 25% de descuento adicional</b> acumulado con el descuento para Colegiados, <b>totalizando un 75% de descuento.</b>  Los cursos de Inglés y Alemán, "Mediación para Ingenieros" y "El Sistema Judicial en España" no entran dentro del Programa de Becas.
Acreditación DPC: descuento de 8€	Aquellos <b>colegiados que dispongan de la acreditación DPC en vigor</b> de cualquier nivel, se les aplicará un 5% adicional de descuento sobre el coste de la matrícula del curso.  NOTA: Este descuento no es acumulable con el descuento del Programa de Becas.

Descuentos para empresas
Aquellas empresas que deseen beneficiarse de descuentos para los cursos de sus trabajadores podrán firmar <b>sin coste alguno</b> el convenio de <u>colaboración con COGITI</u> . Dicho convenio proporciona un <b>descuento de 80€ (25% sobre el precio base)</b> para alumnos de la empresa que no sean Colegiados, y <b>de 160€ (50% sobre el precio base)</b> para los alumnos que sean Colegiados.  Estos descuentos son exclusivos para empleados de empresas y no son compatibles con los descuentos descritos en los apartados anteriores.  <b>Las empresas de la Asociación Tecniberia</b> disfrutan de forma implícita de este convenio. Para consultas sobre este tema diríjase a Tecniberia (tlf. 914 313 760)

Descuento para alumnos de entidades con acuerdo con COGITI
Las entidades que tienen acuerdos con COGITI son: <ul style="list-style-type: none"><li>• Colegio de Ingenieros Técnicos Agrícolas (tlf. 913 232 828 - 913 159 191)</li></ul> Los alumnos pertenecientes a estas entidades se beneficiarán de un descuento sobre el precio general. Para mas información sobre el mismo, consultar con dichas entidades.

Formación Bonificada
Si se quisiera realizar el curso usando los créditos que todas las empresas disponen para formación y que gestiona la Fundación Estatal para la Formación en el Empleo (antigua Tripartita) a los precios resultantes de los apartados anteriores <b>se les aplicará un incremento de 80€</b> , por las exigencias técnicas y administrativas que exige la formación bonificada (Formación programada por las empresas) y la responsabilidad que tienen las empresas organizadoras e impartidoras, emanada de la ley 30/2015, por la que se regula el Sistema de Formación Profesional para el empleo en el ámbito laboral.

## Mínimo de alumnos

Para que la acción formativa pueda llevarse a cabo se necesitará un número mínimo de **5** alumnos.

La matrícula se cerrará cuando se hayan alcanzado un número de **80** alumnos.

## Nivel de profundidad

---

### Nivel de profundidad 1

(Partiendo de la base de que todos los cursos están dirigidos a un perfil mínimo de Ingeniero, se valorará el curso que presenta con niveles de 1 a 3 de forma que el 1 significará que el curso es de carácter básico, 2 el curso es de carácter medio y 3 el curso es de carácter avanzado.)

## Perfil de Destinatarios

---

Ingenieros Técnicos Industriales, Graduados en Ingeniería rama industrial, y en general cualquier Ingeniero.

Personal Técnico que desarrolle su trabajo en el ámbito del diseño, rediseño, fabricación, construcción, mantenimiento o reforma de elementos mecánicos, estructurales, arquitectónicos o históricos y estudios periciales.

**Requisitos Previos Necesarios:** Licencia de usuario de un programa CAD de diseño vectorial (AutoCad o MicroStation).

**Requisitos Previos Recomendables:** Manejo habitual de programas informáticos de dibujo.

## Software

---

El curso proporciona licencias oficiales temporales de los programas Cyclone, CloudWorx y 3D-Reshaper de Leica Geosystems S.L. durante la vigencia del curso y el período de consultas.

**Características mínimas del ordenador a usar por el alumno:** INTEL CORE 2 QUAD 2,33GHz 4Gb RAM

## Justificación

---

Entre los parámetros que califican cualquier empresa se encuentra la productividad: desde los diseñadores, fabricantes, constructores, peritos judiciales, entidades de control, hasta los usuarios de tecnología buscan obtener sus productos con la mejor calidad.

Los sistemas de medición láser aportan mejoras a los procesos productivos en diferentes ámbitos: económico, reduciendo costes de medición en campo; fiabilidad, puesto que las mediciones son muy precisas; seguridad, porque evita al operario medir en lugares peligrosos y/o ambientes nocivos; rapidez, porque las mediciones se hacen en menor tiempo que con los sistemas convencionales.

En definitiva, una metodología de trabajo que se ha implantado a nivel global por sus excelencias y por su amplitud de sectores en los que se puede aplicar.

## Objetivos

---

Al finalizar el curso, los alumnos serán capaces de obtener una imagen tridimensional de elementos industriales a partir de los datos extraídos de un equipo de medición escáner láser, que serán entregados a los alumnos como material para la realización de las prácticas.

Para ello emplearán los programas Cyclone, Cloudworx y 3DReshaper de Leica Geosystems.

## Contenido

---

### Introducción

- Fundamentos del Laser Escáner
- Toma de datos
- Configuración de un escáner
- Setup
- Compensador de doble
- Eje Técnicas de Medición
- Uso de Referencias

### Programa Cyclone

- Técnicas de registros de escaneos:
  - Con Referencias
  - En Sistema de coordenadas
  - Nube a nube
- Visualización.
- Ejecución de Referencias geométricas.
- Generación de geometría 2D y 3D
  - Mediciones
  - Generación de secciones y primitivas
  - Modelado 3D
  - Modelización de Primitivas
  - Modelización según Librerías.
  - Pipe Modeling
- Cyclone Publisher: Truview
- Archivos COE: Cyclone Object Exchange, formato gratuito para intercambio de datos entre Cyclone y AutoCad o MicroStation.

### Programa 3DReshaper

- Gestión de nubes de puntos
- Mallas de Triángulos.
- Control Dimensional

- Comparación de modelos:
  - Mejor ajuste entre ellos
  - Control de Interferencias
- Simulaciones de Montaje
- Secciones Transversales.
- Curvas de Nivel.
- Cálculos Volumétricos.
- Presentación 3D. Renderizado fotorrealista. Animación.

#### CloudWorx "Explotación de nubes de puntos en plataformas CAD"

- AutoCad, MicroStation, Revit
- Gestión de SCP
- Cortes
- Modelado de primitivas
- Gestión de Interferencias

#### Caso 1:

Planteamiento del primer ejemplo práctico: "Simulación de Montaje"

- Piezas. Escaneo independiente de dos piezas destinadas finalmente a estar conectadas. Generación de la simulación virtual del montaje para detección de posibles errores de fabricación
- Entrega de nube de puntos y explicación del procedimiento a seguir Tratamiento de datos por los alumnos
- Planteamientos de dudas
- Presentación de Resultados por parte de los alumnos del caso Simulación de Montaje

#### Caso 2:

Planteamiento del segundo ejemplo práctico "Ingeniería Inversa, Peritación y Control dimensiona"

- Comparación entre dos automóviles: seminuevo - siniestro total
- Generación de superficies a partir de nube de puntos: introducción de modelos teóricos y comparación de estos modelos con los objetos medidos
- Entrega de nubes de puntos y explicación de los procedimientos a seguir según el objetivo final
- Tratamiento de datos por los alumnos
- Planteamientos de dudas
- Presentación de Resultados por parte de los alumnos del caso "Ingeniería Inversa y Peritación"

#### Caso 3:

Planteamiento del tercer ejemplo práctico. "Instalaciones Industriales. As Built y Layout"

- Sala de calderas. Generación de modelos 3D de tuberías y planos CAD de las instalaciones. Análisis de interferencias.
- Entrega de nubes de puntos y explicación de los procedimientos a seguir según el objetivo final.
- Tratamiento de datos por los alumnos
- Planteamientos de dudas
- Presentación de Resultados por parte de los alumnos del caso "Instalaciones Industriales. AsBuilt y Layout".

#### Caso 4:

Planteamiento del cuarto ejemplo práctico. "Preparación de nube de puntos para BIM, texturización y generación de paseos virtuales"

- A la sala de calderas del caso 3, se añadirán escaneos de estancias contiguas. El ejercicio consistirá en unir todas las nubes de puntos, limpiarlas, texturizarlas y dejarlas listas para ser procesadas en software BIM. Por otro lado, se generarán ficheros de video y TruViews de dichos set de datos
- Tratamiento de datos por los alumnos

## Desarrollo

---

El curso se desarrollará en el campus virtual de la plataforma de formación e-learning de COGITI. ([campusvirtual.cogitiformacion.es](http://campusvirtual.cogitiformacion.es))

El día de inicio del curso los alumnos que hayan formalizado la prematrícula en la plataforma ([www.cogitiformacion.es](http://www.cogitiformacion.es)) y hayan hecho efectivo el pago de la misma (bien por pasarela de pago, con tarjeta, directamente en el momento de la matriculación o bien por transferencia o ingreso bancario en el número de cuenta que se indica en la misma), podrán acceder al curso por medio de la plataforma, con las claves que utilizaron para registrarse como usuarios. Desde su perfil en "Mis Matrículas" podrán ver el enlace de acceso al curso.

Al ser la formación e-learning, los alumnos seguirán los distintos temas que se proponen en el curso al ritmo que ellos puedan, y en las horas que mejor se adapten a su horario.

NO se exigirá a los alumnos que estén las horas lectivas propuestas para el curso, aunque el número de horas lectivas indicado en cada curso es el recomendable para alcanzar los objetivos del curso y la adquisición de los conocimientos previstos, cada alumno va siguiendo a su ritmo los contenidos, de igual forma NO se cortará el acceso a la plataforma a aquellos alumnos que superen las horas propuestas para el curso. Sí se tendrá en cuenta que el alumno haya visto todos los contenidos o al menos la gran mayoría (más del 75 %) de los mismos durante el período que dura el curso, así como realizado con éxito las tareas o ejercicios, trabajos que se le vayan proponiendo durante el curso.

El alumno, además de ir estudiando los contenidos de los distintos temas, podrá participar en el foro del curso dejando sus dudas o sugerencias o intercambiando opiniones técnicas con otros alumnos, así como respondiendo aquellas que hayan dejado otros compañeros. Asimismo podrá hacer las consultas que estime oportunas al tutor del curso para que se las responda a través de la herramienta de mensajería que posee la plataforma y preferentemente en el mismo foro. Recomendamos encarecidamente el uso del foro por parte de todos los alumnos.

Para la obtención del certificado de aprovechamiento del curso el alumno tendrá que superar los objetivos mínimos marcados por el docente (superación de cuestionarios de evaluación, casos prácticos, participación, etc...).

De igual forma, los alumnos, deberán realizar la encuesta de satisfacción que nos ayudará en la mejora de la calidad de las acciones formativas que proponemos en la plataforma de formación. La encuesta estará accesible en el apartado "Mis matrículas" en la plataforma, a partir de la finalización del curso.

## Matrícula

---

Para ampliar información mandar mail a [secretaria@cogitiformacion.es](mailto:secretaria@cogitiformacion.es) o llamando por teléfono al número 985 26 23 50.

## **Formación Bonificada**

---

La formación bonificada está dirigida a trabajadores de empresas que estén **contratados por cuenta ajena**, es decir, trabajadores de empresas que, en el momento del comienzo de la acción formativa, coticen a la Seguridad Social por el Régimen General.

Están **excluidos** los autónomos, los funcionarios y el personal laboral al servicio de las Administraciones públicas.

Para beneficiarse de la Formación bonificada la empresa tiene que encontrarse al corriente en el cumplimiento de sus obligaciones tributarias y de la Seguridad Social.

Para aclarar cualquier duda relacionada con nuestros cursos o sobre la bonificación de la Fundación Tripartita, pueden dirigirse a la página web de la plataforma **FORMACIÓN BONIFICADA** donde podrán ver la información de una manera mas detallada, así como descargarse los documentos necesarios para la obtención de esta bonificación.

También pueden ponerse en contacto con nosotros, en el teléfono 985 26 23 50 o en la dirección de correo electrónico [secretaria@cogitiformacion.es](mailto:secretaria@cogitiformacion.es).

# Mediciones y presupuestos con Arquímedes y Generador de Precios de CYPE

## JUSTIFICACIÓN

Los documentos del Proyecto incluyen un apartado muy importante, quizás el que más conjuntamente con los planos, las Mediciones y Presupuesto del Proyecto. Este apartado trasciende más allá del importe definido en el Proyecto y sirve de base de presupuestación de las empresas que ofrecen la ejecución de las obras.



## OBJETIVOS

Dominar los programas Arquímedes y Generador de Precios (de CYPE Ingenieros) para poder completar el documento de Mediciones y Presupuestos de los Proyectos. / Familiarizarse con el uso de bases de datos de la construcción aplicado a programas de mediciones y presupuestos.

## CONTENIDOS

- Tipos de bases de datos de la construcción
- Entorno de Arquímedes. Visualización de las bases de datos
- Arquímedes. Importar un banco de precios en formato BC3
- El Generador de Precios de CYPE Ingenieros
- Crear un presupuesto I
- Crear un presupuesto II
- Introducción de mediciones
- Ajustes de presupuestos
- Listados del presupuesto

  
75 horas /  
5 semanas

  
Nivel de profundidad:  
Básico\*

Modalidad:  
*e-learning*

Ampliar información:  
web: [www.cogitiformacion.es](http://www.cogitiformacion.es)  
e-mail: [secretaria@cogitiformacion.es](mailto:secretaria@cogitiformacion.es)  
Tlf: 985 73 28 91

\* Partiendo de la base de que los cursos están dirigidos a un perfil mínimo de Ingeniero

## Modalidad

Modalidad e-learning.

El curso se impartirá integralmente vía Internet en la Plataforma de Formación de COGITI (<https://www.cogitiformacion.es>).

## Carga lectiva

75 horas

## Duración

5 semanas

## Fechas

Apertura matrícula	Cierre matrícula	Comienzo curso	Fin de curso
16 de Febrero de 2017	15 de Marzo de 2017	13 de Marzo de 2017	16 de Abril de 2017

## Precio

### Reseña del cálculo de precios

**Precio base: 300€.** A este precio base se le podrán aplicar los siguientes descuentos:

Descuento	Descripción
Colegiados y Precolegiados: descuento de 150€	Este descuento del 50% se aplica a todos los Colegiados y precolegiados en cualquiera de los colegios, Graduados en Ingeniería rama industrial e Ingenieros Técnicos Industriales que conforman el COGITI y miembros de AERRAITI, <b>siempre que contraten el curso a título individual.</b>
Programa de Becas para Colegiados: descuento de 225€	Todos aquellos Colegiados de Colegios de graduados en ingeniería rama industrial e ingenieros técnicos industriales <b>que estén adheridos a la plataforma</b> o miembros de AERRAITI, podrán acogerse al mismo si cumplen las <u>condiciones del programa de becas</u> , teniendo un <b>25% de descuento adicional</b> acumulado con el descuento para Colegiados, <b>totalizando un 75% de descuento.</b>  Los cursos de Inglés y Alemán, "Mediación para Ingenieros" y "El Sistema Judicial en España" no entran dentro del Programa de Becas.
Acreditación DPC: descuento de 7.5€	Aquellos <b>colegiados que dispongan de la acreditación DPC en vigor</b> de cualquier nivel, se les aplicará un 5% adicional de descuento sobre el coste de la matrícula del curso.  NOTA: Este descuento no es acumulable con el descuento del Programa de Becas.

Descuentos para empresas
Aquellas empresas que deseen beneficiarse de descuentos para los cursos de sus trabajadores podrán firmar <b>sin coste alguno</b> el convenio de colaboración con COGITI. Dicho convenio proporciona un <b>descuento de 75€ (25% sobre el precio base)</b> para alumnos de la empresa que no sean Colegiados, y <b>de 150€ (50% sobre el precio base) para los alumnos que sean Colegiados.</b>  Estos descuentos son exclusivos para empleados de empresas y no son compatibles con los descuentos descritos en los apartados anteriores.  <b>Las empresas de la Asociación Tecniberia</b> disfrutan de forma implícita de este convenio. Para consultas sobre este tema diríjase a Tecniberia (tlf. 914 313 760)

Descuento para alumnos de entidades con acuerdo con COGITI
Las entidades que tienen acuerdos con COGITI son: <ul style="list-style-type: none"><li>• Colegio de Ingenieros Técnicos Agrícolas (tlf. 913 232 828 - 913 159 191)</li></ul> Los alumnos pertenecientes a estas entidades se beneficiarán de un descuento sobre el precio general. Para mas información sobre el mismo, consultar con dichas entidades.

Formación Bonificada
Si se quisiera realizar el curso usando los créditos que todas las empresas disponen para formación y que gestiona la Fundación Estatal para la Formación en el Empleo (antigua Tripartita) a los precios resultantes de los apartados anteriores <b>se les aplicará un incremento de 75€</b> , por las exigencias técnicas y administrativas que exige la formación bonificada (Formación programada por las empresas) y la responsabilidad que tienen las empresas organizadoras e impartidoras, emanada de la ley 30/2015, por la que se regula el Sistema de Formación Profesional para el empleo en el ámbito laboral.

## Mínimo de alumnos

Para que la acción formativa pueda llevarse a cabo se necesitará un número mínimo de **15** alumnos.

La matrícula se cerrará cuando se hayan alcanzado un número de **80** alumnos.

## Nivel de profundidad

### Nivel de profundidad 1

(Partiendo de la base de que todos los cursos están dirigidos a un perfil mínimo de Ingeniero, se valorará el curso que presenta con niveles de 1 a 3 de forma que el 1 significará que el curso es de carácter básico, 2 el curso es de carácter medio y 3 el curso es de carácter avanzado.)

## Perfil de Destinatarios

---

Ingenieros Técnicos Industriales, Graduados en Ingeniería rama industrial, y en general cualquier Ingeniero.

## Software

---

La empresa CYPE Ingenieros proporciona sin coste una licencia temporal de dos meses a todos los alumnos que se matriculen efectivamente en el curso, independientemente de sus características como alumno.

## Justificación

---

Los documentos del Proyecto incluyen un apartado muy importante, quizás el que más conjuntamente con los planos, las Mediciones y Presupuesto del Proyecto. Este apartado trasciende más allá del importe definido en el Proyecto y sirve de base de presupuestación de las empresas que oferten la ejecución de las obras.

El coste real de la obras estará en función de lo detallado y completo que este documento esté. Los programas de este ámbito han evolucionado conjuntamente con las bases de datos disponibles en el sector, de manera que ofrecen prestaciones que hace unos años eran inimaginables.

Este curso pone al día al técnico en la situación actual de este apartado esencial de los proyectos, tanto en cómo elaborarlo, como en las nuevas posibilidades que se ofrecen. El curso de carácter eminentemente práctico, le resultará interesante al que pretenda actualizarse y también al que desee introducirse en este apasionante mundo.

## Objetivos

---

1. Dominar los programas Arquímedes y Generador de Precios (de CYPE Ingenieros) para poder completar el documento de Mediciones y Presupuestos de los Proyectos.
2. Familiarizarse con el uso de bases de datos de la construcción aplicado a programas de mediciones y presupuestos.
3. Crear estructuras de capítulos, incluir y crear partidas e introducir sus mediciones.
4. Realizar modificaciones en el presupuesto a nivel de contenido conceptual como económico.
5. Conocer las posibilidades que ofrecen las bases de datos de la construcción más avanzadas en combinación con el programa Arquímedes.

## Docente

---

D. ANTONIO MANUEL REYES RODRÍGUEZ

## Contenido

---

1. Tipos de bases de datos de la construcción
2. Entorno de Arquímedes. Visualización de las bases de datos
3. Arquímedes. Importar un banco de precios en formato BC3
4. El Generador de Precios de CYPE Ingenieros
5. Crear un presupuesto I
6. Crear un presupuesto II
7. Introducción de mediciones
8. Ajustes de presupuestos
9. Listados del presupuesto
10. Complementos del proyecto disponibles con el Generador de Precios de CYPE

## Desarrollo

---

El curso se desarrollará en el campus virtual de la plataforma de formación e-learning de COGITI. ([campusvirtual.cogitiformacion.es](http://campusvirtual.cogitiformacion.es))

El día de inicio del curso los alumnos que hayan formalizado la prematrícula en la plataforma ([www.cogitiformacion.es](http://www.cogitiformacion.es)) y hayan hecho efectivo el pago de la misma (bien por pasarela de pago, con tarjeta, directamente en el momento de la matriculación o bien por transferencia o ingreso bancario en el número de cuenta que se indica en la misma), podrán acceder al curso por medio de la plataforma, con las claves que utilizaron para registrarse como usuarios. Desde su perfil en "Mis Matriculas" podrán ver el enlace de acceso al curso.

Al ser la formación e-learning, los alumnos seguirán los distintos temas que se proponen en el curso al ritmo que ellos puedan, y en las horas que mejor se adapten a su horario.

NO se exigirá a los alumnos que estén las horas lectivas propuestas para el curso, aunque el número de horas lectivas indicado en cada curso es el recomendable para alcanzar los objetivos del curso y la adquisición de los conocimientos previstos, cada alumno va siguiendo a su ritmo los contenidos, de igual forma NO se cortará el acceso a la plataforma a aquellos alumnos que superen las horas propuestas para el curso. Sí se tendrá en cuenta que el alumno haya visto todos los contenidos o al menos la gran mayoría (más del 75 %) de los mismos durante el periodo que dura el curso, así como realizado con éxito las tareas o ejercicios, trabajos que se le vayan proponiendo durante el curso.



El alumno, además de ir estudiando los contenidos de los distintos temas, podrá participar en el foro del curso dejando sus dudas o sugerencias o intercambiando opiniones técnicas con otros alumnos, así como respondiendo aquellas que hayan dejado otros compañeros. Asimismo podrá hacer las consultas que estime oportunas al tutor del curso para que se las responda a través de la herramienta de mensajería que posee la plataforma y preferentemente en el mismo foro. Recomendamos encarecidamente el uso del foro por parte de todos los alumnos.

Para la obtención del certificado de aprovechamiento del curso el alumno tendrá que superar los objetivos mínimos marcados por el docente (superación de cuestionarios de evaluación, casos prácticos, participación, etc...).

De igual forma, los alumnos, deberán realizar la encuesta de satisfacción que nos ayudará en la mejora de la calidad de las acciones formativas que proponemos en la plataforma de formación. La encuesta estará accesible en el apartado "Mis matrículas" en la plataforma, a partir de la finalización del curso.

## **Matrícula**

---

Para ampliar información mandar mail a [secretaria@cogitiformacion.es](mailto:secretaria@cogitiformacion.es) o llamando por teléfono al número 985 26 23 50.

## **Formación Bonificada**

---

La formación bonificada está dirigida a trabajadores de empresas que estén **contratados por cuenta ajena**, es decir, trabajadores de empresas que, en el momento del comienzo de la acción formativa, coticen a la Seguridad Social por el Régimen General.

Están **excluidos** los autónomos, los funcionarios y el personal laboral al servicio de las Administraciones públicas.

Para beneficiarse de la Formación bonificada la empresa tiene que encontrarse al corriente en el cumplimiento de sus obligaciones tributarias y de la Seguridad Social.

Para aclarar cualquier duda relacionada con nuestros cursos o sobre la bonificación de la Fundación Tripartita, pueden dirigirse a la página web de la plataforma **FORMACIÓN BONIFICADA** donde podrán ver la información de una manera mas detallada, así como descargarse los documentos necesarios para la obtención de esta bonificación.

También pueden ponerse en contacto con nosotros, en el teléfono 985 26 23 50 o en la dirección de correo electrónico [secretaria@cogitiformacion.es](mailto:secretaria@cogitiformacion.es).

## Herramientas de Gestión Empresarial

### JUSTIFICACIÓN

En el presente curso, que es el cenit, de un conjunto de cursos enfocados al emprendimiento, al empresario y al técnico empleado laboral, se dan una serie de herramientas de gestión, para facilitar el lenguaje y el conocimiento del alumno en las técnicas empresariales.

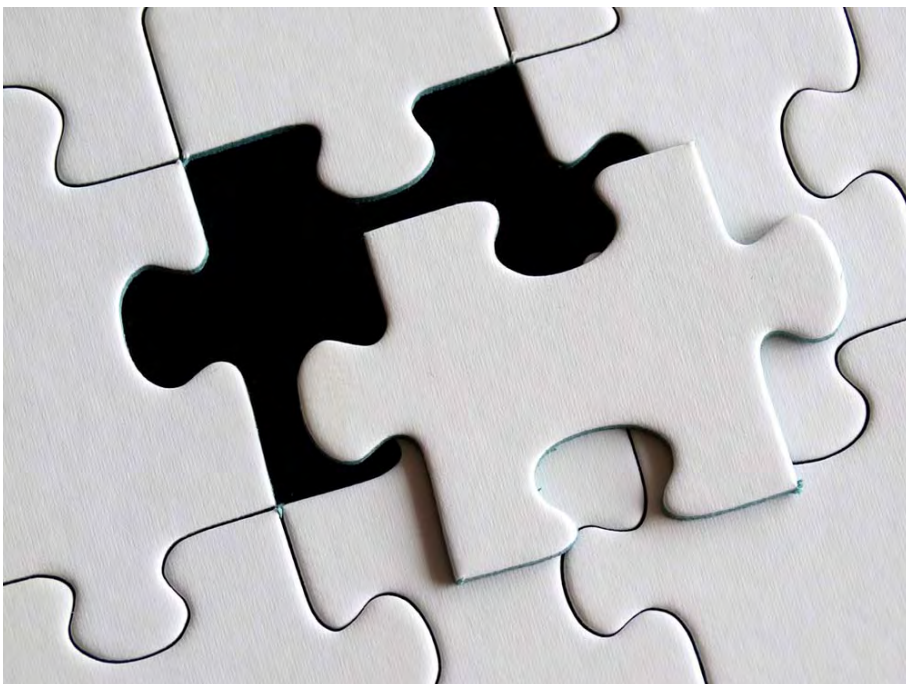

### OBJETIVOS

Adquirir herramientas prácticas para realizar una buena gestión empresarial.

### CONTENIDOS

1. ANÁLISIS DAFO
2. BUSINESS MODEL CANVAS
3. ESTRATEGIAS Y ACCIONES CAME
4. PLAN ESTRATÉGICO
5. CUADRO DE MANDO INTEGRAL
6. OBJETIVOS EMPRESARIALES
7. CLIENTE. EL CENTRO DE TU EMPRESA
8. LA DIGITALIZACIÓN DE LAS EMPRESAS
9. CÓMO AUMENTAR EL BENEFICIO EMPRESARIAL
10. LA MEJORA DE LA PRODUCTIVIDAD
11. ESTUDIO DEL MERCADO
12. PÁGINAS WEB. INTERNET
13. RETOS TECNOLÓGICOS PARA LAS EMPRESAS
14. LA LOGÍSTICA. LA LLAVE DEL E-COMMERCE
15. EQUIPO HUMANO EFICAZ
16. CAUSAS DEL FRACASO DE LAS EMPRESAS
17. LA GESTIÓN INFORMATIZADA DE MI NEGOCIO
18. CONSEJOS PARA EL MÁRQUETIN DIGITAL
19. PRINCIPALES REDES SOCIALES



100 horas /  
6 semanas



Nivel de profundidad:  
Intermedio\*

Modalidad:  
*e-learning*

#### Ampliar información:

web: [www.cogitifformacion.es](http://www.cogitifformacion.es)  
e-mail: [secretaria@cogitifformacion.es](mailto:secretaria@cogitifformacion.es)  
Tlf: 985 73 28 91

\* Partiendo de la base de que los cursos están dirigidos a un perfil mínimo de Ingeniero

### Modalidad

Modalidad e-learning.

El curso se impartirá integralmente vía Internet en la Plataforma de Formación de COGITI (<https://www.cogitifformacion.es>).

### Carga lectiva

100 horas

### Duración

6 semanas

### Fechas

Apertura matrícula

Cierre matrícula

Comienzo curso

Fin de curso

## Precio

### Reseña del cálculo de precios

**Precio base: 400€.** A este precio base se le podrán aplicar los siguientes descuentos:

Descuento	Descripción
Colegiados y Precolegiados: descuento de 200€	Este descuento del 50% se aplica a todos los Colegiados y precolegiados en cualquiera de los colegios, Graduados en Ingeniería rama industrial e Ingenieros Técnicos Industriales que conforman el COGITI y miembros de AERRAITI, <b>siempre que contraten el curso a título individual.</b>
Programa de Becas para Colegiados: descuento de 300€	Todos aquellos Colegiados de Colegios de graduados en ingeniería rama industrial e ingenieros técnicos industriales <b>que estén adheridos a la plataforma</b> o miembros de AERRAITI, podrán acogerse al mismo si cumplen las <u>condiciones del programa de becas</u> , teniendo <b>un 25% de descuento adicional acumulado con el descuento para Colegiados, totalizando un 75% de descuento.</b>  Los cursos de Inglés y Alemán, "Mediación para Ingenieros" y "El Sistema Judicial en España" no entran dentro del Programa de Becas.
Acreditación DPC: descuento de 10€	Aquellos <b>colegiados que dispongan de la acreditación DPC en vigor</b> de cualquier nivel, se les aplicará un 5% adicional de descuento sobre el coste de la matrícula del curso.  NOTA: Este descuento no es acumulable con el descuento del Programa de Becas.

Descuentos para empresas
<p>Aquellas empresas que deseen beneficiarse de descuentos para los cursos de sus trabajadores podrán firmar <b>sin coste alguno</b> el convenio de colaboración con COGITI. Dicho convenio proporciona un <b>descuento de 100€ (25% sobre el precio base)</b> para alumnos de la empresa que no sean Colegiados, y <b>de 200€ (50% sobre el precio base)</b> para los alumnos que sean Colegiados.</p> <p>Estos descuentos son exclusivos para empleados de empresas y no son compatibles con los descuentos descritos en los apartados anteriores.</p> <p><b>Las empresas de la Asociación Tecniberia</b> disfrutan de forma implícita de este convenio. Para consultas sobre este tema diríjase a Tecniberia (tlf. 914 313 760)</p>

Descuento para alumnos de entidades con acuerdo con COGITI
<p>Las entidades que tienen acuerdos con COGITI son:</p> <ul style="list-style-type: none"> <li>• Colegio de Ingenieros Técnicos Agrícolas (tlf. 913 232 828 - 913 159 191)</li> </ul> <p>Los alumnos pertenecientes a estas entidades se beneficiarán de un descuento sobre el precio general. Para mas información sobre el mismo, consultar con dichas entidades.</p>

Formación Bonificada
<p>Si se quisiera realizar el curso usando los créditos que todas las empresas disponen para formación y que gestiona la Fundación Estatal para la Formación en el Empleo (antigua Tripartita) a los precios resultantes de los apartados anteriores <b>se les aplicará un incremento de 100€</b>, por las exigencias técnicas y administrativas que exige la formación bonificada (Formación programada por las empresas) y la responsabilidad que tienen las empresas organizadoras e impartidoras, emanada de la ley 30/2015, por la que se regula el Sistema de Formación Profesional para el empleo en el ámbito laboral.</p>

## Mínimo de alumnos

Para que la acción formativa pueda llevarse a cabo se necesitará un número mínimo de **4** alumnos.

La matrícula se cerrará cuando se hayan alcanzado un número de **100** alumnos.

## Nivel de profundidad

### Nivel de profundidad 2

(Partiendo de la base de que todos los cursos están dirigidos a un perfil mínimo de Ingeniero, se valorará el curso que presenta con niveles de 1 a 3 de forma que el 1 significará que el curso es de carácter básico, 2 el curso es de carácter medio y 3 el curso es de carácter avanzado.)

## Perfil de Destinatarios

## Justificación

---

Todos somos emprendedores, empresarios o empleados en empresas. Todos tenemos que manejar herramientas de gestión empresariales que hagan que la empresa, no solo se mantenga, sino que crezca y que cada vez sea más segura y rentable.

Los técnicos, somos en muchas casos factores humanos importantes dentro de las empresas, y cada vez se nos exige más, no solamente como industriales, sino como gestores empresariales, ya sea en nuestra sección, departamento, área o empresa.

En el presente curso, que es el cenit, la cima, de un conjunto de cursos enfocados al emprendimiento, al empresario y al técnico empleado laboral, se dan una serie de herramientas de gestión, para facilitar el lenguaje y el conocimiento del alumno en las técnicas empresariales, las cuales si no tiene que implantar en su empresa, si las tendrá que utilizar en algún momento y tener presente cada día

## Objetivos

---

El objetivo principal del curso es dar herramientas de gestión empresarial que permitan al alumno:

- Con la metodología DAFO, analizando las características internas y su entorno externo, conocer la situación real de una empresa o proyecto y le permita planificar estrategias de futuro
- Con la herramienta CANVAS, modelo de negocio más popularizado, facilitar, comprender y trabajar en los proyectos y empresas desde un punto de vista integrado que entienda la empresa como un todo.
- Sacar del análisis DAFO y del Business CANVAS las estrategias CAME (Corregir, Afrontar, Mantener y Explotar) las estrategias a seguir
- Dar a conocer la importancia que debe tener el equipo directivo de las empresas en crear y mantener un plan estratégico y un cuadro de mando integral para la empresa.
- Incrementar el beneficio empresarial con unos consejos simples pero experimentados, no teóricos
- Inculcarnos en la idea y en el cómo, de que el cliente debe ser el centro de nuestra empresa o negocio
- Introducirnos en el concepto de que toda empresa, como algo que en su día nació, vivirá y también morirá. Lo importante es saber cuándo y lo más tarde posible.
- Analizar las causas de fracaso más frecuentes en las empresas dando herramientas para evaluar los riesgos y así determinar los que han de ser prevenidos primero y con mayor empeño.
- Resaltar la importancia de la gestión de los datos, como ventaja competitiva, a la cual se llega con la digitalización de las empresas.
- Dar los principales factores que impulsan la autenticidad de los objetivos empresariales, lo cual permite a las compañías valorar y redefinir sus metas corporativas.
- Transmitir la importancia de la comunicación exterior y la imagen de la empresa a través de la página WEB. La optimización de los buscadores SEO para su posicionamiento del SEM para su márketing en internet.
- Dar la verdadera importancia empresarial al CLIENTE y al EQUIPO HUMANO, como los dos grandes soportes de éxito de las empresas.

## Docente

---

Josep Antoni Viudez Carricondo

## Contenido

---

### 1.- Análisis dafo

- Introducción
- Cómo se hace un análisis dafo
- Análisis externo
- Análisis interno
- Pasos a seguir
- Consejos para hacer un análisis dafo
- Matriz dafo

### 2.- Business model canvas

- Qué es el canvas
- Componentes de un modelo de negocio
  - Cómo
  - Qué
  - Quiénes
  - Finanzas
- Nespresso: ejemplo de estudio del business model canvas
- Otro ejemplo: caso McDonald's
- Otro ejemplo: los Reyes Magos y Papá Noel
- Conclusiones
- Tablero canvas

### 3.- Estrategias y acciones CAME

- Introducción
- Matriz DAFO
- Importancia del análisis DAFO para la toma de decisiones en las empresas
- Definir la estrategia
- ¿Qué factores hay que contemplar en un análisis DAFO?
- Estrategias
- Acciones CAME
- Matriz canvas

### 4.- Plan estratégico

- Introducción

- Planes operativos
- Puntos esenciales
- Etapas
- Consultorías de estrategia
- La innovación
- Análisis de la cadena de valor
- Plan estratégico vs. Cuadro de mando integral
- Como elaborar el plan estratégico
- Plan estratégico en la práctica

## 5.- Cuadro de mando integral

- Introducción
- ¿Qué es?
- Características

## 6.- Objetivos empresariales

- Introducción
- Las empresas con los objetivos más auténticos
- No solo hay que ser auténtico, sino parecerlo

## 7.- Cliente. El centro de tu empresa

- Introducción
- La opinión de los clientes
- Grupos de usuarios
- Reuniones periódicas
- Medios sociales
- Tus clientes. Embajadores
- ¿Cuál es la clave?
- Medición del nivel de satisfacción
- Los clientes dan la espalda
- No abrumar al cliente
- Captar clientes que no puedes mantener.
- No tener en cuenta las quejas, objeciones y conflictos.
- Alerta en los cambios en el consumo.
- Confiar todo al ámbito online.

## 8.- La digitalización de las empresas

- Introducción
- Cinco fases para la transformación digital de una empresa.
- Siete claves de la transformación digital de las empresas
- ¿Cómo afecta la transformación digital a las empresas?
- Transformación digital
- Barreras legales a la transformación digital de las empresas

## 9.- Cómo aumentar el beneficio empresarial

- Introducción
- Conclusión final. Resumen
- Consejo final

## 10.- La mejora de la productividad

- Introducción
- Hacer más con menos
- "Bridge building"

## 11.- Estudio del mercado

- Introducción
- ¿Realmente necesito un estudio de mercado?
- Tu propia investigación antes de emprender
- Qué debes testar para saber si te lanzas
- Prepara bien el trabajo de campo
- Define tus variables de segmentación
- Cuántas encuestas necesitas
- Escoge bien las herramientas de investigación
- Diseña bien tu formulario
- Paneles de compra y consumo
- Mystery shopping
- Necesito apoyo de profesionales

## 12.- Páginas web. Internet

- Introducción
- Optimización de buscadores (SEO)

- Estrategia de posicionamiento de la web
- El papel de las etiquetas en el posicionamiento seo
- Marketing de buscadores (SEM)
- Elección de buscador (SEM)
- Las campañas para mejorar el SEM
- ¿Combinar SEO y SEM?
- Arquitectura de la información en la web
- Test de usabilidad de las páginas web
- Internet
- Costes publicitarios en internet
- KPIS. Indicadores en internet
- Cómo llenar de visitas una página web
- Presupuestos en la web
- E-bay
- Groups vs E-bay
- El SEO o cómo una PYME puede ganar terreno a las 'grandes empresas
- SEO, las siglas que toda PYME debe dominar para ganar más clientes
- Cómo conseguir tráfico para mi web
- Como aumentar el tráfico de tu web

### **13.- Retos tecnológicos para las empresas**

- Introducción
- Un cambio de 360 grados
- Hay que ser más ágiles, más rápidos
- Datos, datos y más datos
- Respetar la privacidad de los usuarios
- Omnicanalidad
- Hacia un nuevo marketing

### **14.- La logística. La llave del e-commerce**

- Introducción
- El negocio del reparto
- Envío gratuito
- Reducir tiempos de entrega
- Acciones en logística
- Puntos de recogida
- Amazon
- El Corte Inglés
- Inditex
- Carrefour
- Zalando
- Aspectos clave

### **15.- Equipo humano eficaz (3 páginas)**

- Introducción
- Un impulsor
- Un creativo
- Un observador
- Un profesional disciplinado
- Un cohesionador
- Un investigador
- Un perfeccionista

### **16.- Causas del fracaso de las empresas**

- Introducción
- El fracaso
- Tipos de riesgos
- Gestión de riesgos internos
- Gestión de riesgos estratégicos
- Gestión de riesgos externos
- Evaluación del riesgo
- Conclusiones y resumen

### **17.- La gestión informatizada de mi negocio**

- Introducción
- Errores más comunes que se cometen al emprender
- Puntos de partida antes abrir el negocio
- Asesórate
- Asegúrate
- Gestión inadecuada de mi negocio
- Toda la información de mi negocio con un "clic"
- Convéncete
- Herramientas de gestión de negocios

### **18.- Consejos para el márketing digital**

- Diez consejos

## 19.- Principales redes sociales

- Introducción
- Pinterest
- Facebook
- Twitter
- Instagram
- Snapchat
- Google
- LinkedIn
- Youtube
- Whatsapp

## Anexos generales

### Digitales

- 2016: Las empresas y el tren digital
- Aplicaciones para cumplir con hacienda
- Aplicaciones que te ayudan al emprendedor
- Apps para revolucionar la oficina
- Bienvenidos a la 4ª revolución industrial
- Big Data en el empleo
- Claves para potenciar el negocio en Twitter
- Conceptos digitales que marcarán su negocio
- Conflicto de las PYMEs con la nube
- Conseguir el éxito en las redes sociales
- Consejos para conseguir una web eficaz
- Consultoría web
- Contratar un sistema CRM en las PYMEs
- El contenido en la redes sociales
- El internet de las cosas
- Elección del dominio de un emprendedor
- Finanzas desde el móvil
- Gestión de las redes sociales por PYMEs
- Habilidades en la era digital
- Herramientas para aumentar la productividad
- Las empresas españolas y el tren digital
- Las empresas sin puestos digitales
- Las PYMEs en you tube
- Las tecnológicas y la nube
- Micro empresas en el mundo digital
- Porqué las PYMEs deben tener redes sociales
- Protección de la información de tu PYME
- PYMEs en la nube
- Razones para adquirir un CRM en una PYME
- Razones para crear un video corporativo
- Sacar partido a las redes sociales
- Sistema CRM para las PYMEs
- Transformación digital exitosa
- Video marketing

### E-commerce

- Amazon y las PYMEs
- Claves para un e-commerce
- Cómo fidelizar a un cliente en internet
- E-commerce. Negocio para las PYMEs
- Groups vs E-bay
- Herramientas tienda on line
- Las PYMEs y el e-commerce
- Ley 34 2002 servicio de información y comercio electrónico
- Márquetin digital.
- Neuromarketing
- Obligaciones al vender por internet
- Paquetería en el e-commerce
- Triunfar con tu tienda online

### Herramientas varias

- Agrandar empresas
- Análisis DAFO
- Análisis situación y plan estratégico
- Asesinos silenciosos de empresas
- Certificado de calidad para conquistar clientes
- Certificados de gestión para tu negocio
- Como retener a los empleados con talento
- Consejos para abrir una nueva delegación
- Convertir la PYME en un mini centro comercial
- Despedir menos traumáticamente
- Diez maneras de ser más creativo
- Diseño de una mejora salarial
- Dos formas rápidas de recuperar un impago
- El heredero de una PYME familiar
- El problema de tamaño de la empresa española
- El reto del directivo
- El robot que revolucionará las PYMEs

- Elaboración análisis DAFO para transportistas
- Empresa de éxito y sin jefes
- Errores a evitar por el empresario
- Escribir un email. Las 10 reglas de oro
- Factores clave para crecer en un año
- Ideas para reinventar tu empresa
- Innovador o cautivo
- Inventos que cambiaran el mundo
- La forma de trabajar de los millennials
- La gestión sin jefes
- La información es poder
- La oficina ideal según la ciencia
- Las "start up" socios de negocios tradicionales
- Leyes pocas conocidas por PYMEs
- Mejorar el negocio sin gastar dinero
- Oficina cómoda, empleado eficaz
- Oficinas productivas
- Pasar de PYME gran empresa
- Proyectos de innovación en las PYMEs
- Reuniones de trabajo
- Segunda oportunidad
- Ser ágil como una start up
- Si no innovas desapareces
- Start up. Paquetería
- Trucos para fomentar la creatividad en equipo
- Vender más sin tener stock

#### Patentes y marcas

- Cambios europeo en materia de marcas
- Consejos para internacionalizar una marca
- Marca y patentes
- Tasas patentes y marcas 2016
- Tasas patentes y modelos de utilidad 2016

#### Anexos en vídeo

- Business model canvas (subtitulado en español)
- Claves para el éxito empresarial
- Comunicación empresarial
- Estructura del plan estratégico
- Herramientas de gestión
- Herramientas empresariales
- Innovación como herramienta de competitividad empresarial
- La prospectiva, herramienta para el éxito empresarial
- Recomendaciones para elaborar la misión y visión de tu empresa
- Redes sociales como herramientas empresariales
- Superación personal y motivación
- Tipos de estrategia empresarial

## Desarrollo

---

El curso se desarrollará en el campus virtual de la plataforma de formación e-learning de COGITI. ([campusvirtual.cogitifformacion.es](http://campusvirtual.cogitifformacion.es))

El día de inicio del curso los alumnos que hayan formalizado la prematrícula en la plataforma ([www.cogitifformacion.es](http://www.cogitifformacion.es)) y hayan hecho efectivo el pago de la misma (bien por pasarela de pago, con tarjeta, directamente en el momento de la matriculación o bien por transferencia o ingreso bancario en el número de cuenta que se indica en la misma), podrán acceder al curso por medio de la plataforma, con las claves que utilizaron para registrarse como usuarios. Desde su perfil en "Mis Matrículas" podrán ver el enlace de acceso al curso.

Al ser la formación e-learning, los alumnos seguirán los distintos temas que se proponen en el curso al ritmo que ellos puedan, y en las horas que mejor se adapten a su horario.

NO se exigirá a los alumnos que estén las horas lectivas propuestas para el curso, aunque el número de horas lectivas indicado en cada curso es el recomendable para alcanzar los objetivos del curso y la adquisición de los conocimientos previstos, cada alumno va siguiendo a su ritmo los contenidos, de igual forma NO se cortará el acceso a la plataforma a aquellos alumnos que superen las horas propuestas para el curso. Sí se tendrá en cuenta que el alumno haya visto todos los contenidos o al menos la gran mayoría (más del 75 %) de los mismos durante el periodo que dura el curso, así como realizado con éxito las tareas o ejercicios, trabajos que se le vayan proponiendo durante el curso.

El alumno, además de ir estudiando los contenidos de los distintos temas, podrá participar en el foro del curso dejando sus dudas o sugerencias o intercambiando opiniones técnicas con otros alumnos, así como respondiendo aquellas que hayan dejado otros compañeros. Asimismo podrá hacer las consultas que estime oportunas al tutor del curso para que se las responda a través de la herramienta de mensajería que posee la plataforma y preferentemente en el mismo foro. Recomendamos encarecidamente el uso del foro por parte de todos los alumnos.

Para la obtención del certificado de aprovechamiento del curso el alumno tendrá que superar los objetivos mínimos marcados por el docente (superación de cuestionarios de evaluación, casos prácticos, participación, etc...).

De igual forma, los alumnos, deberán realizar la encuesta de satisfacción que nos ayudará en la mejora de la calidad de las acciones formativas que proponemos en la plataforma de formación. La encuesta estará accesible en el apartado "Mis matrículas" en la plataforma, a partir de la finalización del curso.

## Matrícula

---

Para ampliar información mandar mail a [secretaria@cogitifformacion.es](mailto:secretaria@cogitifformacion.es) o llamando por teléfono al número 985 26 23 50.

## Formación Bonificada

---

La formación bonificada está dirigida a trabajadores de empresas que estén **contratados por cuenta ajena**, es decir, trabajadores de empresas que, en el momento del comienzo de la acción formativa, coticen a la Seguridad Social por el Régimen General.



Están **excluidos** los autónomos, los funcionarios y el personal laboral al servicio de las Administraciones públicas.

Para beneficiarse de la Formación bonificada la empresa tiene que encontrarse al corriente en el cumplimiento de sus obligaciones tributarias y de la Seguridad Social.

Para aclarar cualquier duda relacionada con nuestros cursos o sobre la bonificación de la Fundación Tripartita, pueden dirigirse a la página web de la plataforma **FORMACIÓN BONIFICADA** donde podrán ver la información de una manera mas detallada, así como descargarse los documentos necesarios para la obtención de esta bonificación.

También pueden ponerse en contacto con nosotros, en el teléfono 985 26 23 50 o en la dirección de correo electrónico [secretaria@cogitiformacion.es](mailto:secretaria@cogitiformacion.es).