



NUEVOS CURSOS de la PLATAFORMA DE FORMACIÓN ON-LINE del COGITI

Estimado/a colegiado/a,

Informamos de la puesta en marcha de los siguientes cursos:

Curso	Inicio	Matrícula hasta	Fin	Horas	Sema- nas	Precio (€)		
						Col.	Col. Becado	No Col.
DISEÑO Y CÁLC. DE ESTR. MET. CON GENERADOR DE PÓRTICOS Y NUEVO METAL 3D DE CYPE.	06/02/17	08/02/17	12/03/17	75	5	150	75	300
PATOLOGÍA EN EDIF., PARA LA REDACCIÓN DE INFORMES ITE E IEE.	06/02/17	08/02/17	19/03/17	80	6	160	80	320
INTERPRET. Y OPTIMIZ. DE TARIFAS ELÉCTRICAS. EFIC. EN EL SUMINISTRO DE ENERGÍA.	06/02/17	08/02/17	19/03/17	80	6	160	80	320
AUTOMATISMOS ELÉCTRICOS INDUSTRIALES. ELEMENTOS Y SIMULACIÓN PRÁCTICA.	06/02/17	08/02/17	19/03/17	80	6	160	80	320
AUTOMATISMOS NEUMÁTICOS, OLEOHIDRÁULICOS Y DE VACIO.	06/02/17	08/02/17	05/03/17	60	4	120	60	240
PLANES DE AUTOPROTECCIÓN SEGÚN R.D. 393/2007.	06/02/17	08/02/17	05/03/17	50	4	100	50	200
REG. SEG. CONTRA INCENDIOS EN ESTABLEC. INDUSTRIALES.	06/02/17	08/02/17	19/03/17	100	6	200	100	400

Más información y matrícula en la Web: <https://www.cogitiformacion.es>.

Los **colegiados** que se encuentren en situación de **desempleo**, así como los **autónomos** y **trabajadores por cuenta ajena** (en función de su renta anual) pueden obtener una **beca** por valor del **50%** del precio para colegiado. Deberán **Acreditarse en la DPC**. El coste de la correspondiente Acreditación DPC se considerará como **ventaja adicional de la beca concedida**. **Reducción** de un **5%** sobre el precio a **colegiados** que estén **acreditados en la DPC del COGITI**.

Información becas: <https://www.cogitiformacion.es/index.php?r=site/page&view=becas>

Dudas sobre matriculación, contenido y desarrollo de los cursos: Tel. 985 26 23 50, e-mail: secretaria@cogitiformacion.es.

Los cursos que oferta la plataforma de formación e-learning de COGITI pueden ser **bonificados** con cargo a los créditos que todas las empresas disponen para formación y que gestiona la **Fundación Tripartita para la Formación en el Empleo**.

Jorge Cerqueiro Pequeño
Decano

DISEÑO Y CÁLCULO DE ESTRUCTURAS METÁLICAS CON GENERADOR DE PÓRTICOS Y NUEVO METAL 3D DE CYPE

JUSTIFICACIÓN

Las estructuras metálicas son la solución más habitual para la resolución de la edificación industrial. La aparición de nuevas normativas y de nuevos programas de ordenador hacen que sea sencillo que un técnico quede desfasado. Este curso resuelve este problema desde un prisma eminentemente práctico que le resultará interesante al que pretenda actualizarse y también al que desee introducirse en este apasionante mundo.

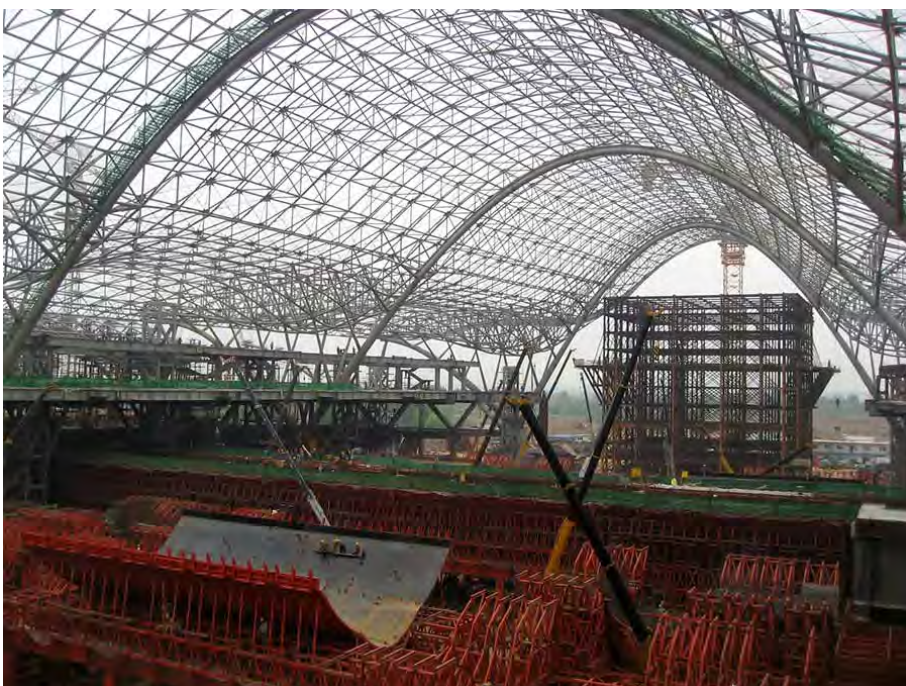

CONTENIDOS

- Planteamiento del problema
- Cálculo de correas
- Exportación del edificio y datos generales de la obra
- Aportación de elementos estructurales secundarios
- Discusión de posibles soluciones en nudos
- Tratamiento de barras (flechas, pandeos y otras características)
- Repaso a las cargas
- Cálculo y optimización de la estructura
- Placas de anclaje y uniones
- Cimentación

OBJETIVOS

Dominar los programas Generador de Pórticos y Nuevo Metal 3D (de CYPE Ingenieros) para poder diseñar y calcular con él la estructura metálica de una nave industrial con entreplanta/ Actualizar los conocimientos sobre el diseño y cálculo de estructuras metálicas./ Calcular y optimizar la cimentación de este tipo de edificios/ Identificar y resolver los detalles constructivos derivados de la solución estructural elegida.



75 horas /
5 semanas



Nivel de profundidad:
Básico*

Modalidad:
e-learning

Ampliar información:

web: www.cogitiformacion.es
e-mail: secretaria@cogitiformacion.es
Tlf: 985 73 28 91

* Partiendo de la base de que los cursos están dirigidos a un perfil mínimo de Ingeniero

Presentación

http://videos001.cogitiformacion.s3.amazonaws.com/0209-cypemetal3d/VIDEO_PRESENTACION.mp4

Modalidad

Modalidad e-learning.

El curso se impartirá integralmente vía Internet en la Plataforma de Formación de COGITI (<https://www.cogitiformacion.es>).

Carga lectiva

75 horas

Duración

5 semanas

Fechas

Apertura matrícula	Cierre matrícula	Comienzo curso	Fin de curso
12 de Enero de 2017	8 de Febrero de 2017	6 de Febrero de 2017	12 de Marzo de 2017

Precio

Reseña del cálculo de precios

Precio base: 300€. A este precio base se le podrán aplicar los siguientes descuentos:

Descuento	Descripción
Colegiados y Precolegiados: descuento de 150€	Este descuento del 50% se aplica a todos los Colegiados y precolegiados en cualquiera de los colegios, Graduados en Ingeniería rama industrial e Ingenieros Técnicos Industriales que conforman el COGITI y miembros de AERRAITI, siempre que contraten el curso a título individual.
Programa de Becas para Colegiados: descuento de 225€	Todos aquellos Colegiados de Colegios de graduados en ingeniería rama industrial e ingenieros técnicos industriales que estén adheridos a la plataforma o miembros de AERRAITI, podrán acogerse al mismo si cumplen las <u>condiciones del programa de becas</u> , teniendo un 25% de descuento adicional acumulado con el descuento para Colegiados, totalizando un 75% de descuento. Los cursos de Inglés y Alemán, "Mediación para Ingenieros" y "El Sistema Judicial en España" no entran dentro del Programa de Becas.
Acreditación DPC: descuento de 7€	Aquellos colegiados que dispongan de la acreditación DPC en vigor de cualquier nivel, se les aplicará un 5% adicional de descuento sobre el coste de la matrícula del curso. NOTA: Este descuento no es acumulable con el descuento del Programa de Becas.

Descuento para alumnos de entidades con acuerdo con COGITI

Las entidades que tienen acuerdos con COGITI son:

- Colegio de Ingenieros Técnicos Agrícolas (tlf. 913 232 828 - 913 159 191)
- Asociación Tecniberia (tlf. 914 313 760)

Los alumnos pertenecientes a estas entidades se beneficiarán de un descuento sobre el precio general. Para más información sobre el mismo, consultar con dichas entidades.

Descuentos para empresas

Aquellas empresas que deseen beneficiarse de descuentos para los cursos de sus trabajadores podrán firmar **sin coste alguno** el convenio de colaboración con COGITI. Dicho convenio proporciona un **descuento de 75€ (25% sobre el precio base)** para alumnos de la empresa que no sean Colegiados, y **de 150€ (50% sobre el precio base)** para los alumnos que sean Colegiados.

Estos descuentos son exclusivos para empleados de empresas y no son compatibles con los descuentos descritos en los apartados anteriores.

Formación Bonificada

Si se quisiera realizar el curso usando los créditos que todas las empresas disponen para formación y que gestiona la Fundación Estatal para la Formación en el Empleo (antigua Tripartita) a los precios resultantes de los apartados anteriores **se les aplicará un incremento de 75€**, por las exigencias técnicas y administrativas que exige la formación bonificada (Formación programada por las empresas) y la responsabilidad que tienen las empresas organizadoras e impartidoras, emanada de la ley 30/2015, por la que se regula el Sistema de Formación Profesional para el empleo en el ámbito laboral.

Mínimo de alumnos

Para que la acción formativa pueda llevarse a cabo se necesitará un número mínimo de **15** alumnos.

La matrícula se cerrará cuando se hayan alcanzado un número de **80** alumnos.

Nivel de profundidad

Nivel de profundidad 1

(Partiendo de la base de que todos los cursos están dirigidos a un perfil mínimo de Ingeniero, se valorará el curso que presenta con niveles de 1 a 3 de forma que el 1 significará que el curso es de carácter básico, 2 el curso es de carácter medio y 3 el curso es de carácter avanzado.)

Perfil de Destinatarios

Alumnos con conocimientos básicos de estructuras metálicas.

Requisitos previos recomendables: Conocimientos básicos de estructuras metálicas.

Software

La empresa CYPE Ingenieros proporciona sin coste una licencia temporal de dos meses a todos los alumnos que se matriculen efectivamente en el curso, independientemente de sus características como alumno.

Justificación

Las estructuras metálicas son la solución más habitual para la resolución de la edificación industrial. La aparición de nuevas normativas y de nuevos programas de ordenador hacen que sea sencillo que un técnico quede desfasado. Este curso resuelve este problema desde un prisma eminentemente práctico que le resultará interesante al que pretenda actualizarse y también al que desee introducirse en este apasionante mundo.

Objetivos

1. Dominar los programas Generador de Pórticos y Nuevo Metal 3D (de CYPE Ingenieros) para poder diseñar y calcular con él la estructura metálica de una nave industrial con entreplanta.
2. Actualizar los conocimientos sobre el diseño y cálculo de estructuras metálicas.
3. Calcular y optimizar la cimentación de este tipo de edificios.
4. Identificar y resolver los detalles constructivos derivados de la solución estructural elegida.

Docente

D. Antonio Manuel Reyes Rodríguez.

Contenido

1. Planteamiento del problema
2. Cálculo de correas
3. Exportación del edificio y datos generales de la obra
4. Aportación de elementos estructurales secundarios
5. Discusión de posibles soluciones en nudos
6. Tratamiento de barras (flechas, pandeos y otras características)
7. Repaso a las cargas
8. Cálculo y optimización de la estructura
9. Placas de anclaje y uniones
10. Cimentación
11. Efecto de la entreplanta
12. Salida de resultados

Desarrollo

El curso se desarrollará en el campus virtual de la plataforma de formación e-learning de COGITI. (campusvirtual.cogitiformacion.es)

El día de inicio del curso los alumnos que hayan formalizado la prematrícula en la plataforma (www.cogitiformacion.es) y hayan hecho efectivo el pago de la misma (bien por pasarela de pago, con tarjeta, directamente en el momento de la matriculación o bien por transferencia o ingreso bancario en el número de cuenta que se indica en la misma), podrán acceder al curso por medio de la plataforma, con las claves que utilizaron para registrarse como usuarios. Desde su perfil en "Mis Matrículas" podrán ver el enlace de acceso al curso.

Al ser la formación e-learning, los alumnos seguirán los distintos temas que se proponen en el curso al ritmo que ellos puedan, y en las horas que mejor se adapten a su horario.

NO se exigirá a los alumnos que estén las horas lectivas propuestas para el curso, aunque el número de horas lectivas indicado en cada curso es el recomendable para alcanzar los objetivos del curso y la adquisición de los conocimientos previstos, cada alumno va siguiendo a su ritmo los contenidos, de igual forma NO se cortará el acceso a la plataforma a aquellos alumnos que superen las horas propuestas para el curso. Sí se tendrá en cuenta que el alumno haya visto todos los contenidos o al menos la gran mayoría (más del 75 %) de los mismos durante el periodo que dura el curso, así como realizado con éxito las tareas o ejercicios, trabajos que se le vayan proponiendo durante el curso.

El alumno, además de ir estudiando los contenidos de los distintos temas, podrá participar en el foro del curso dejando sus dudas o sugerencias o intercambiando opiniones técnicas con otros alumnos, así como respondiendo aquellas que hayan dejado otros compañeros. Asimismo podrá hacer las consultas que estime oportunas al tutor del curso para que se las responda a través de la herramienta de mensajería que posee la plataforma y preferentemente en el mismo foro. Recomendamos encarecidamente el uso del foro por parte de todos los alumnos.

Para la obtención del certificado de aprovechamiento del curso el alumno tendrá que superar los objetivos mínimos marcados por el docente (superación de cuestionarios de evaluación, casos prácticos, participación, etc...).

De igual forma, los alumnos, deberán realizar la encuesta de satisfacción que nos ayudará en la mejora de la calidad de las acciones formativas que proponemos en la plataforma de formación. La encuesta estará accesible en el apartado "Mis matrículas" en la plataforma, a partir de la finalización del curso.

Matrícula

Para ampliar información mandar mail a secretaria@cogitiformacion.es o llamando por teléfono al número 985 26 23 50.

Formación Bonificada

La formación bonificada está dirigida a trabajadores de empresas que estén **contratados por cuenta ajena**, es decir, trabajadores de empresas que, en el momento del comienzo de la acción formativa, coticen a la Seguridad Social por el Régimen General.

Están **excluidos** los autónomos, los funcionarios y el personal laboral al servicio de las Administraciones públicas.

Para beneficiarse de la Formación bonificada la empresa tiene que encontrarse al corriente en el cumplimiento de sus obligaciones tributarias y de la Seguridad Social.

Nota: Solamente podrá ser el Consejo General de Colegios oficiales de Graduados en Ingeniería de la rama industrial e Ingenieros Técnicos Industriales de España (COGITI) la única entidad organizadora ante la Fundación Tripartita para la Formación en el Empleo de los cursos de la plataforma de formación e-learning de COGITI.

Para aclarar cualquier duda relacionada con nuestros cursos o sobre la bonificación de la Fundación Tripartita, pueden dirigirse a la página web de la plataforma **FORMACIÓN BONIFICADA** donde podrán ver la información de una manera mas detallada, así como descargarse los documentos necesarios para la obtención de esta bonificación.

También pueden ponerse en contacto con nosotros, en el teléfono 985 26 23 50 o en la dirección de correo electrónico secretaria@cogitiformacion.es.

PATOLOGÍA EN EDIFICACIÓN, PARA LA REDACCIÓN DE INFORMES PARA ITE E IEE

JUSTIFICACIÓN

El alumno va a tener una información en profundidad, que le permitirá ser capaz de enfrentarse a cualquier edificio y ser capaz de visualizar las zonas más conflictivas que se deben comprobar en cualquier edificio, determinando las patologías existentes, de acuerdo a un procedimiento sencillo, que también aprenderá en este curso, para su inmediata aplicación en la redacción de los correspondientes Informes de Patologías, de cualquier tipo y formato.



OBJETIVOS

Facilitar la identificación y el conocimiento de los daños en edificios y proporcionar los conocimientos necesarios para identificar las partes de un edificio, su estructura, envolvente (fachadas y cubiertas), así como los acabados interiores, con los distintos elementos que lo forman y conocer el funcionamiento de cada uno de ellos y su relación con las posibles lesiones.

CONTENIDOS

Introducción a las patologías.

Fallos en edificación.

Ensayos y técnicas de obtención de información (para la redacción de los Informes de Patología)

Intervenciones a recomendar.



80 horas /
6 semanas



Nivel de profundidad:
Básico*

Modalidad:
e-learning

Ampliar información:

web: www.cogitiformacion.es
e-mail: secretaria@cogitiformacion.es
Tlf: 985 73 28 91

* Partiendo de la base de que los cursos están dirigidos a un perfil mínimo de Ingeniero

Modalidad

Modalidad e-learning.

El curso se impartirá integralmente vía Internet en la Plataforma de Formación de COGITI (<https://www.cogitiformacion.es>).

Carga lectiva

80 horas

Duración

6 semanas

Fechas

Apertura matrícula

Cierre matrícula

Comienzo curso

Fin de curso

Precio

Reseña del cálculo de precios

Precio base: 320€. A este precio base se le podrán aplicar los siguientes descuentos:

Descuento	Descripción
Colegiados y Precolegiados: descuento de 160€	Este descuento del 50% se aplica a todos los Colegiados y precolegiados en cualquiera de los colegios, Graduados en Ingeniería rama industrial e Ingenieros Técnicos Industriales que conforman el COGITI y miembros de AERRAITI, siempre que contraten el curso a título individual.
Programa de Becas para Colegiados: descuento de 240€	Todos aquellos Colegiados de Colegios de graduados en ingeniería rama industrial e ingenieros técnicos industriales que estén adheridos a la plataforma o miembros de AERRAITI, podrán acogerse al mismo si cumplen las <u>condiciones del programa de becas</u> , teniendo un 25% de descuento adicional acumulado con el descuento para Colegiados, totalizando un 75% de descuento. Los cursos de Inglés y Alemán, "Mediación para Ingenieros" y "El Sistema Judicial en España" no entran dentro del Programa de Becas.
Acreditación DPC: descuento de 8€	Aquellos colegiados que dispongan de la acreditación DPC en vigor de cualquier nivel, se les aplicará un 5% adicional de descuento sobre el coste de la matrícula del curso. NOTA: Este descuento no es acumulable con el descuento del Programa de Becas.

Descuento para alumnos de entidades con acuerdo con COGITI
Las entidades que tienen acuerdos con COGITI son: <ul style="list-style-type: none"> • Colegio de Ingenieros Técnicos Agrícolas (tlf. 913 232 828 - 913 159 191) • Asociación Tecniberia (tlf. 914 313 760) <p>Los alumnos pertenecientes a estas entidades se beneficiarán de un descuento sobre el precio general. Para más información sobre el mismo, consultar con dichas entidades.</p>

Descuentos para empresas
Aquellas empresas que deseen beneficiarse de descuentos para los cursos de sus trabajadores podrán firmar sin coste alguno el <u>convenio de colaboración con COGITI</u> . Dicho convenio proporciona un descuento de 80€ (25% sobre el precio base) para alumnos de la empresa que no sean Colegiados, y de 160€ (50% sobre el precio base) para los alumnos que sean Colegiados. Estos descuentos son exclusivos para empleados de empresas y no son compatibles con los descuentos descritos en los apartados anteriores.

Formación Bonificada
Si se quisiera realizar el curso usando los créditos que todas las empresas disponen para formación y que gestiona la Fundación Estatal para la Formación en el Empleo (antigua Tripartita) a los precios resultantes de los apartados anteriores se les aplicará un incremento de 80€ , por las exigencias técnicas y administrativas que exige la formación bonificada (Formación programada por las empresas) y la responsabilidad que tienen las empresas organizadoras e impartidoras, emanada de la ley 30/2015, por la que se regula el Sistema de Formación Profesional para el empleo en el ámbito laboral.

Mínimo de alumnos

Para que la acción formativa pueda llevarse a cabo se necesitará un número mínimo de **15** alumnos.

La matrícula se cerrará cuando se hayan alcanzado un número de **80** alumnos.

Nivel de profundidad

Nivel de profundidad 1

(Partiendo de la base de que todos los cursos están dirigidos a un perfil mínimo de Ingeniero, se valorará el curso que presenta con niveles de 1 a 3 de forma que el 1 significará que el curso es de carácter básico, 2 el curso es de carácter medio y 3 el curso es de carácter avanzado.)

Justificación

La Ley 8/2013, de 26 de Junio, de Rehabilitación, Regeneración y Renovación Urbanas (R 3)1 contiene en su Título 1 la regulación básica del Informe de Evaluación de los Edificios (IEE) como herramienta para el conocimiento del estado actual del parque de edificios, correspondiendo a cada CC AA el desarrollo de la citada

regulación. En la disposición final decimoctava, se remite a la pertinente Orden del MIET y del Ministerio de Fomento, la determinación de las cualificaciones requeridas para suscribir los Informes de Evaluación de Edificios (IEE), así como los medios de acreditación necesarios.

Al estar ya en periodo de información pública el Borrador de la Orden de desarrollo para distintas Comunidades Autónomas, es imprescindible desarrollar actividades formativas afines (Patologías, Accesibilidad y Certificación Energética), a fin de disponer de la formación específica necesaria para poder redactar, con un adecuado nivel de calidad, un Informe de Evaluación de Edificios (IEE). En ese sentido, este curso tiene por finalidad completar la formación de base de los IT'S y otros técnicos de perfil equiparable, en una faceta que no ha sido muy desarrollada en su paso por las Universidades, que es el de las patologías de los edificios. Para ello se cuenta con docentes con gran experiencia en estos temas (de más de treinta años de profesión), que aportarán esa dilatada experiencia con abundante documentación de consulta, con una amplia bibliografía, sobre los distintos tipos de patologías que puedan plantearse en edificación.

A través de las horas de formación previstas, el alumno va a tener una información en profundidad, que le permitirá ser capaz de enfrentarse a cualquier edificio y ser capaz de visualizar las zonas más conflictivas que se deben comprobar en cualquier edificio, determinando las patologías existentes, de acuerdo a un procedimiento sencillo, que también aprenderá en este curso, para su inmediata aplicación en la redacción de los correspondientes Informes de Patologías, de cualquier tipo y formato.

Por los motivos descritos, es de gran importancia que el profesional que quiera desenvolverse en el mundo de la patología en la edificación, se capacite en las técnicas relacionadas con la obtención de información de las lesiones presentes en una edificación. Este curso pretende dar a conocer además, distintas técnicas para el diagnóstico de daños de un edificio cualquiera, sin limitación alguna.

Objetivos

Facilitar la identificación y el conocimiento de los daños en edificios y proporcionar los conocimientos necesarios para identificar las partes de un edificio, su estructura, envolvente (fachadas y cubiertas), así como los acabados interiores, con los distintos elementos que lo forman y conocer el funcionamiento de cada uno de ellos y su relación con las posibles lesiones.

Capacitar al alumno para planificar y ejecutar el plan de chequeo - inspección - investigación de forma adecuada, con las técnicas y ensayos más apropiados un consiguiendo un óptimo conocimiento del inmueble que se estudia y garantizando el resultado objetivo de la intervención.

Dar a conocer la normativa aplicable, especialmente la relativa a la redacción de los Informes Oficiales y concienciar al alumno de la influencia de sus niveles de calidad, a la hora de plasmar fehacientemente los daños detectados en la inspección del inmueble.

Explicar las situaciones prácticas en las que se emplean las técnicas de ensayo y obtención de información, para la posterior redacción del Informe de Patología, capacitando al alumno para realizar el análisis de daños, interpretación de resultados de los ensayos, etc.

Dar a conocer las técnicas de levantamiento gráfico de lesiones, simbología utilizada, capacitando al alumno para interpretar y realizar esquemas y planos que pongan de manifiesto el estado actual del edificio investigado.

Capacitar en el manejo de programas informáticos de cumplimentación de Informes Técnicos.

Captar el interés del alumno hacia esta disciplina, motivándolo a continuar formándose y capacitarlo para la búsqueda de información y el autoaprendizaje en una materia que suele ser novedosa para el alumno, al no estar presente en los contenidos de los Planes de Estudio de nuestras Universidades.

Contenido

El curso se compone de las unidades didácticas siguientes, con un Esquema del Programa Formativo, que tendrá un enfoque eminentemente práctico y de aplicación inmediata, para la redacción de Informes de Patología (y su adaptación a los modelos de Informes de Inspección Técnica de Edificios - ITE y de los Informes de Evaluación de Edificios - IEE):

Bloque A. Introducción a las patologías.

1. A.1.- Vida útil: aspectos conceptuales.
2. A.2.- Metodología para el diagnóstico: Fases de intervención.
3. A.3.- El Informe de Patología. ITE. IEE

Bloque B. Fallos en edificación.

- B.1.- Fallos debidos al proyecto.
- B.2.- Fallos debidos a los materiales.
- B.3.- Fallos debidos a la ejecución.
- B.4.- Fallos debidos a otras causas.
- B.5.- Durabilidad y mantenimiento.

Bloque C. Ensayos y técnicas de obtención de información (para la redacción de los Informes de Patología)

- C.1.- Introducción. Instrumentación.
- C.2.- Investigación asociada al terreno.
- C.3.- Investigación asociada a las estructuras.
- C.4.- Investigación asociadas a la albañilería y acabados.
- C.5.- Investigación asociadas a las instalaciones y otros.

Bloque D. Intervenciones a recomendar.

- D.1.- Recalces de cimentación.
- D.2.- Refuerzos estructurales.
- D.3.- Otras Reparaciones

Desarrollo

El curso se desarrollará en el campus virtual de la plataforma de formación e-learning de COGITI. (campusvirtual.cogitifformacion.es)

El día de inicio del curso los alumnos que hayan formalizado la prematrícula en la plataforma (www.cogitifformacion.es) y hayan hecho efectivo el pago de la misma (bien por pasarela de pago, con tarjeta, directamente en el momento de la matriculación o bien por transferencia o ingreso bancario en el número de cuenta que se indica en la misma), podrán acceder al curso por medio de la plataforma, con las claves que utilizaron para registrarse como usuarios. Desde su perfil en "Mis Matrículas" podrán ver el enlace de acceso al curso.

Al ser la formación e-learning, los alumnos seguirán los distintos temas que se proponen en el curso al ritmo que ellos puedan, y en las horas que mejor se adapten a su horario.

NO se exigirá a los alumnos que estén las horas lectivas propuestas para el curso, aunque el número de horas lectivas indicado en cada curso es el recomendable para alcanzar los objetivos del curso y la adquisición de los conocimientos previstos, cada alumno va siguiendo a su ritmo los contenidos, de igual forma NO se cortará

el acceso a la plataforma a aquellos alumnos que superen las horas propuestas para el curso. Sí se tendrá en cuenta que el alumno haya visto todos los contenidos o al menos la gran mayoría (más del 75 %) de los mismos durante el período que dura el curso, así como realizado con éxito las tareas o ejercicios, trabajos que se le vayan proponiendo durante el curso.

El alumno, además de ir estudiando los contenidos de los distintos temas, podrá participar en el foro del curso dejando sus dudas o sugerencias o intercambiando opiniones técnicas con otros alumnos, así como respondiendo aquellas que hayan dejado otros compañeros. Asimismo podrá hacer las consultas que estime oportunas al tutor del curso para que se las responda a través de la herramienta de mensajería que posee la plataforma y preferentemente en el mismo foro. Recomendamos encarecidamente el uso del foro por parte de todos los alumnos.

Para la obtención del certificado de aprovechamiento del curso el alumno tendrá que superar los objetivos mínimos marcados por el docente (superación de cuestionarios de evaluación, casos prácticos, participación, etc...).

De igual forma, los alumnos, deberán realizar la encuesta de satisfacción que nos ayudará en la mejora de la calidad de las acciones formativas que proponemos en la plataforma de formación. La encuesta estará accesible en el apartado "Mis matrículas" en la plataforma, a partir de la finalización del curso.

Matrícula

Para ampliar información mandar mail a secretaria@cogitformacion.es o llamando por teléfono al número 985 26 23 50.

Formación Bonificada

La formación bonificada está dirigida a trabajadores de empresas que estén **contratados por cuenta ajena**, es decir, trabajadores de empresas que, en el momento del comienzo de la acción formativa, coticen a la Seguridad Social por el Régimen General.

Están **excluidos** los autónomos, los funcionarios y el personal laboral al servicio de las Administraciones públicas.

Para beneficiarse de la Formación bonificada la empresa tiene que encontrarse al corriente en el cumplimiento de sus obligaciones tributarias y de la Seguridad Social.

Nota: Solamente podrá ser el Consejo General de Colegios oficiales de Graduados en Ingeniería de la rama industrial e Ingenieros Técnicos Industriales de España (COGITI) la única entidad organizadora ante la Fundación Tripartita para la Formación en el Empleo de los cursos de la plataforma de formación e-learning de COGITI.

Para aclarar cualquier duda relacionada con nuestros cursos o sobre la bonificación de la Fundación Tripartita, pueden dirigirse a la página web de la plataforma **FORMACIÓN BONIFICADA** donde podrán ver la información de una manera mas detallada, así como descargarse los documentos necesarios para la obtención de esta bonificación.

También pueden ponerse en contacto con nosotros, en el teléfono 985 26 23 50 o en la dirección de correo electrónico secretaria@cogitformacion.es.

INTERPRETACIÓN Y OPTIMIZACIÓN DE TARIFAS ELÉCTRICAS. EFICIENCIA EN EL SUMINISTRO DE ENERGÍA

JUSTIFICACIÓN

La energía eléctrica que absorben nuestras instalaciones no la podemos suprimir, posiblemente tampoco la podemos reducir. Pero lo que si podemos es adaptarnos a la tarifa que más nos interese, efectuar mejoras que reduzcan los términos a pagar y mantener las instalaciones en buen estado de uso.



OBJETIVOS

Capacitar a los participantes en el conocimiento de la normativa referente a tarificación y contratación eléctrica, para que puedan asesorar a cualquier usuario sobre los distintos tipos de tarificación a que pueda acogerse.

CONTENIDOS

TARIFAS ELÉCTRICAS, NORMATIVA Y DEFINICIONES

EL MERCADO DE LA ENERGÍA ELÉCTRICA

TARIFAS ELÉCTRICAS REGULADAS

CONTRATACIÓN DEL SUMINISTRO ELÉCTRICO EN EL MERCADO LIBERALIZADO

OPTIMIZACIÓN DE LA FACTURA ELÉCTRICA Y EFICIENCIA ENERGÉTICA

PARA SABER MÁS. CASOS PRÁCTICOS



80 horas /
6 semanas



Nivel de profundidad:
Intermedio*

Modalidad:
e-learning

Ampliar información:

web: www.cogitifformacion.es
e-mail: secretaria@cogitifformacion.es
Tlf: 985 73 28 91

* Partiendo de la base de que los cursos están dirigidos a un perfil mínimo de Ingeniero

Modalidad

Modalidad e-learning.

El curso se impartirá integralmente vía Internet en la Plataforma de Formación de COGITI (<https://www.cogitifformacion.es>).

Carga lectiva

80 horas

Duración

6 semanas

Fechas

Apertura matrícula

12 de Enero de 2017

Cierre matrícula

8 de Febrero de 2017

Comienzo curso

6 de Febrero de 2017

Fin de curso

19 de Marzo de 2017

Precio

Reseña del cálculo de precios

Precio base: 320€. A este precio base se le podrán aplicar los siguientes descuentos:

Descuento	Descripción
Colegiados y Precolegiados: descuento de 160€	Este descuento del 50% se aplica a todos los Colegiados y precolegiados en cualquiera de los colegios, Graduados en Ingeniería rama industrial e Ingenieros Técnicos Industriales que conforman el COGITI y miembros de AERRAITI, siempre que contraten el curso a título individual.
Programa de Becas para Colegiados: descuento de 240€	Todos aquellos Colegiados de Colegios de graduados en ingeniería rama industrial e ingenieros técnicos industriales que estén adheridos a la plataforma o miembros de AERRAITI, podrán acogerse al mismo si cumplen las <u>condiciones del programa de becas</u> , teniendo un 25% de descuento adicional acumulado con el descuento para Colegiados, totalizando un 75% de descuento. Los cursos de Inglés y Alemán, "Mediación para Ingenieros" y "El Sistema Judicial en España" no entran dentro del Programa de Becas.
Acreditación DPC: descuento de 8€	Aquellos colegiados que dispongan de la acreditación DPC en vigor de cualquier nivel, se les aplicará un 5% adicional de descuento sobre el coste de la matrícula del curso. NOTA: Este descuento no es acumulable con el descuento del Programa de Becas.

Descuento para alumnos de entidades con acuerdo con COGITI
Las entidades que tienen acuerdos con COGITI son: <ul style="list-style-type: none">• Colegio de Ingenieros Técnicos Agrícolas (tlf. 913 232 828 - 913 159 191)• Asociación Tecniberia (tlf. 914 313 760) Los alumnos pertenecientes a estas entidades se beneficiarán de un descuento sobre el precio general. Para mas información sobre el mismo, consultar con dichas entidades.

Descuentos para empresas
Aquellas empresas que deseen beneficiarse de descuentos para los cursos de sus trabajadores podrán firmar sin coste alguno el convenio de colaboración con COGITI. Dicho convenio proporciona un descuento de 80€ (25% sobre el precio base) para alumnos de la empresa que no sean Colegiados, y de 160€ (50% sobre el precio base) para los alumnos que sean Colegiados. Estos descuentos son exclusivos para empleados de empresas y no son compatibles con los descuentos descritos en los apartados anteriores.

Formación Bonificada
Si se quisiera realizar el curso usando los créditos que todas las empresas disponen para formación y que gestiona la Fundación Estatal para la Formación en el Empleo (antigua Tripartita) a los precios resultantes de los apartados anteriores se les aplicará un incremento de 80€ , por las exigencias técnicas y administrativas que exige la formación bonificada (Formación programada por las empresas) y la responsabilidad que tienen las empresas organizadoras e impartidoras, emanada de la ley 30/2015, por la que se regula el Sistema de Formación Profesional para el empleo en el ámbito laboral.

Mínimo de alumnos

Esta acción formativa no tiene un mínimo de alumnos.

La matrícula se cerrará cuando se hayan alcanzado un número de **80** alumnos.

Nivel de profundidad

Nivel de profundidad 2

(Partiendo de la base de que todos los cursos están dirigidos a un perfil mínimo de Ingeniero, se valorará el curso que presenta con niveles de 1 a 3 de forma que el 1 significará que el curso es de carácter básico, 2 el curso es de carácter medio y 3 el curso es de carácter avanzado.)

Justificación

La energía eléctrica que absorben nuestras instalaciones no la podemos suprimir, posiblemente tampoco la podamos reducir. Pero lo que si podemos es adaptarnos a la tarifa que más nos interese, efectuar mejoras que reduzcan los términos a pagar y mantener las instalaciones en buen estado de uso.

Con solo atender a las tres premisas anteriores podremos optimizar en muchos casos el gasto que nos origina el suministro eléctrico.

En este curso interpretaremos todos los tipos de facturas eléctricas, tanto en baja como en alta tensión.

Haciendo un estudio pormenorizado sobre un periodo de tiempo, anual como mínimo, podemos sacar conclusiones que nos lleven a cambiar de tarifa, a cambiar de tipo dentro de la misma tarifa, o bien a instalar dispositivos que nos hagan reducir el gasto.

Si conseguimos optimizar nuestras instalaciones, reduciendo el gasto al mínimo posible, sin padecer cortes intempestivos de suministro; no solamente nos beneficiaremos nosotros, también las compañías eléctricas saldrán beneficiadas, aunque parezca una paradoja, pues obtendrían el máximo rendimiento de sus redes y centros de distribución.

El desarrollo del curso será eminentemente práctico, con numerosos ejemplos de interpretación y optimización de facturas eléctricas.

Objetivos

Capacitar a los participantes en el conocimiento de la normativa referente a tarificación y contratación eléctrica, para que puedan asesorar a cualquier usuario sobre los distintos tipos de tarificación a que pueda acogerse.

Interpretar facturas emitidas en relación con los consumos efectuados por los clientes del suministro.

Se presentarán ejemplos de facturas reales y teóricas tanto en Baja como en Alta Tensión que serán analizadas de acuerdo con los criterios técnicos estudiados,

Se optimizarán las facturas presentadas, de manera que se haga un uso eficiente del contrato de energía eléctrica.

Docente

Emilio Carrasco Sánchez

Contenido

TEMA 1: TARIFAS ELÉCTRICAS, NORMATIVA Y DEFINICIONES.

Tarifas eléctricas, normativa y definiciones.

Práctica tema 1: Tarifas eléctricas, normativa y definiciones.

TEMA 2: EL MERCADO DE LA ENERGÍA ELÉCTRICA.

El mercado de la energía eléctrica.

Práctica tema 2: El mercado de la energía eléctrica.

TEMA 3: TARIFAS ELÉCTRICAS REGULADAS.

Tarifas eléctricas de último recurso y PVPC.

Interpretación de factura, tarifa TUR sin DH.

Verificación de factura en PVPC.

Práctica tema 3: Tarifas eléctricas reguladas.

TEMA 4: CONTRATACIÓN DEL SUMINISTRO ELÉCTRICO EN EL MERCADO LIBERALIZADO.

Contratación de suministro eléctrico en el mercado liberalizado.

Interpretación de factura, tarifa 2.0DHA.

Interpretación de factura, tarifa 2.1A.

Interpretación de factura, tarifa 2.1DHA.

Interpretación de factura, tarifa 3.0A.

Interpretación de factura, tarifa 3.1A.

Interpretación de factura, tarifa 6.1.

Potencia a facturar con máxímetro.

Término de energía reactiva.

Práctica tema 4: Contratación de suministro eléctrico en el mercado liberalizado.

TEMA 5: OPTIMIZACIÓN DE LA FACTURA ELÉCTRICA Y EFICIENCIA ENERGÉTICA.

Optimización de la factura eléctrica y eficiencia energética.

Práctica tema 5: Optimización de la factura eléctrica y eficiencia energética.

TEMA 6: PARA SABER MÁS. CASOS PRÁCTICOS.

Contratos de temporada.

Medida con máxímetro.

Suministro en Alta y medida en Baja Tensión. Penalizaciones.

Compensación de energía reactiva.

Práctica tema 6: Para saber más.

Desarrollo

El curso se desarrollará en el campus virtual de la plataforma de formación e-learning de COGITI. (campusvirtual.cogitformacion.es)

El día de inicio del curso los alumnos que hayan formalizado la prematrícula en la plataforma (www.cogitformacion.es) y hayan hecho efectivo el pago de la misma (bien por pasarela de pago, con tarjeta, directamente en el momento de la matriculación o bien por transferencia o ingreso bancario en el número de cuenta que se

indica en la misma), podrán acceder al curso por medio de la plataforma, con las claves que utilizaron para registrarse como usuarios. Desde su perfil en "Mis Matrículas" podrán ver el enlace de acceso al curso.

Al ser la formación e-learning, los alumnos seguirán los distintos temas que se proponen en el curso al ritmo que ellos puedan, y en las horas que mejor se adapten a su horario.

NO se exigirá a los alumnos que estén las horas lectivas propuestas para el curso, aunque el número de horas lectivas indicado en cada curso es el recomendable para alcanzar los objetivos del curso y la adquisición de los conocimientos previstos, cada alumno va siguiendo a su ritmo los contenidos, de igual forma NO se cortará el acceso a la plataforma a aquellos alumnos que superen las horas propuestas para el curso. Sí se tendrá en cuenta que el alumno haya visto todos los contenidos o al menos la gran mayoría (más del 75 %) de los mismos durante el periodo que dura el curso, así como realizado con éxito las tareas o ejercicios, trabajos que se le vayan proponiendo durante el curso.

El alumno, además de ir estudiando los contenidos de los distintos temas, podrá participar en el foro del curso dejando sus dudas o sugerencias o intercambiando opiniones técnicas con otros alumnos, así como respondiendo aquellas que hayan dejado otros compañeros. Asimismo podrá hacer las consultas que estime oportunas al tutor del curso para que se las responda a través de la herramienta de mensajería que posee la plataforma y preferentemente en el mismo foro. Recomendamos encarecidamente el uso del foro por parte de todos los alumnos.

Para la obtención del certificado de aprovechamiento del curso el alumno tendrá que superar los objetivos mínimos marcados por el docente (superación de cuestionarios de evaluación, casos prácticos, participación, etc...).

De igual forma, los alumnos, deberán realizar la encuesta de satisfacción que nos ayudará en la mejora de la calidad de las acciones formativas que proponemos en la plataforma de formación. La encuesta estará accesible en el apartado "Mis matrículas" en la plataforma, a partir de la finalización del curso.

Matrícula

Para ampliar información mandar mail a secretaria@coGITIformacion.es o llamando por teléfono al número 985 26 23 50.

Formación Bonificada

La formación bonificada está dirigida a trabajadores de empresas que estén **contratados por cuenta ajena**, es decir, trabajadores de empresas que, en el momento del comienzo de la acción formativa, coticen a la Seguridad Social por el Régimen General.

Están **excluidos** los autónomos, los funcionarios y el personal laboral al servicio de las Administraciones públicas.

Para beneficiarse de la Formación bonificada la empresa tiene que encontrarse al corriente en el cumplimiento de sus obligaciones tributarias y de la Seguridad Social.

Nota: Solamente podrá ser el Consejo General de Colegios oficiales de Graduados en Ingeniería de la rama industrial e Ingenieros Técnicos Industriales de España (COGITI) la única entidad organizadora ante la Fundación Tripartita para la Formación en el Empleo de los cursos de la plataforma de formación e-learning de COGITI.

Para aclarar cualquier duda relacionada con nuestros cursos o sobre la bonificación de la Fundación Tripartita, pueden dirigirse a la página web de la plataforma **FORMACIÓN BONIFICADA** donde podrán ver la información de una manera mas detallada, así como descargarse los documentos necesarios para la obtención de esta bonificación.

También pueden ponerse en contacto con nosotros, en el teléfono 985 26 23 50 o en la dirección de correo electrónico secretaria@coGITIformacion.es.

AUTOMATISMOS ELÉCTRICOS INDUSTRIALES. ELEMENTOS Y SIMULACIÓN PRÁCTICA

JUSTIFICACIÓN

Este curso aborda de manera práctica los dos aspectos fundamentales que hemos de dominar: El conexionado de los elementos de la instalación y la realización/interpretación de esquemas de automatización.

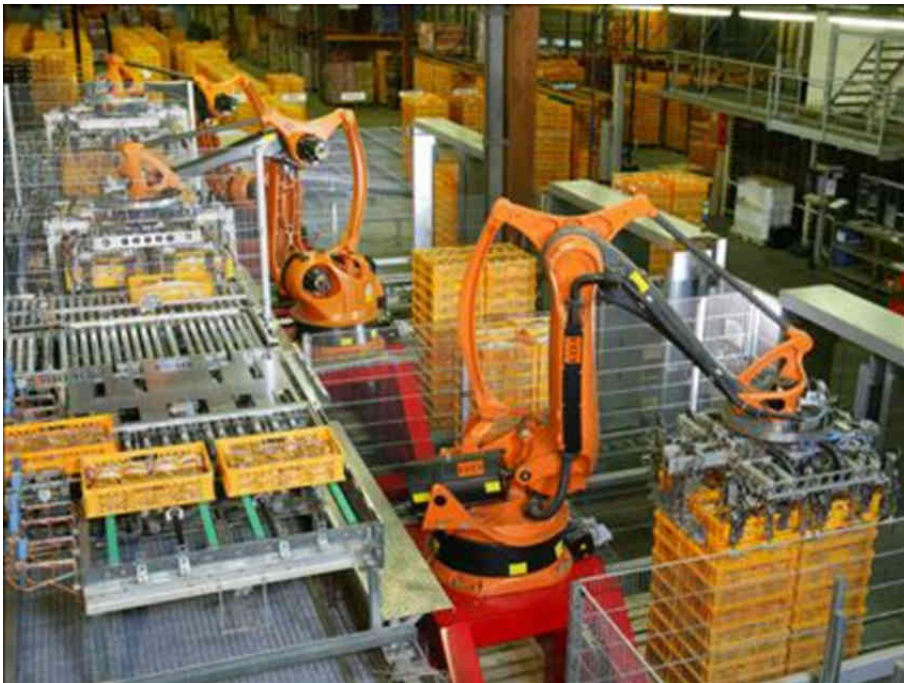

CONTENIDOS

ELEMENTOS DE PROTECCIÓN ELÉCTRICA.

MOTORES ELÉCTRICOS.

ELEMENTOS PARA AUTOMATISMOS ELÉCTRICOS.

SIMULACIÓN DE CIRCUITOS CABLEADOS.

CIRCUITOS CON CONTACTORES.

CIRCUITOS CON INVERSORES.

CIRCUITOS CON TEMPORIZADORES.

CIRCUITOS BÁSICOS.

AUTÓMATAS PROGRAMABLES.

OBJETIVOS

Interpretar, simular e implementar automatismos eléctricos industriales cableados. / Adquirir conocimientos previos sobre autómatas programables.



80 horas /
6 semanas



Nivel de profundidad:
Básico*

Modalidad:
e-learning

Ampliar información:

web: www.cogitiformacion.es
e-mail: secretaria@cogitiformacion.es
Tlf: 985 73 28 91

* Partiendo de la base de que los cursos están dirigidos a un perfil mínimo de Ingeniero

Modalidad

Modalidad e-learning.

El curso se impartirá integralmente vía Internet en la Plataforma de Formación de COGITI (<https://www.cogitiformacion.es>).

Carga lectiva

80 horas

Duración

6 semanas

Fechas

Apertura matrícula

Cierre matrícula

Comienzo curso

Fin de curso

Precio

Reseña del cálculo de precios

Precio base: 320€. A este precio base se le podrán aplicar los siguientes descuentos:

Descuento	Descripción
Colegiados y Precolegiados: descuento de 160€	Este descuento del 50% se aplica a todos los Colegiados y precolegiados en cualquiera de los colegios, Graduados en Ingeniería rama industrial e Ingenieros Técnicos Industriales que conforman el COGITI y miembros de AERRAITI, siempre que contraten el curso a título individual.
Programa de Becas para Colegiados: descuento de 240€	Todos aquellos Colegiados de Colegios de graduados en ingeniería rama industrial e ingenieros técnicos industriales que estén adheridos a la plataforma o miembros de AERRAITI, podrán acogerse al mismo si cumplen las <u>condiciones del programa de becas</u> , teniendo un 25% de descuento adicional acumulado con el descuento para Colegiados, totalizando un 75% de descuento. Los cursos de Inglés y Alemán, "Mediación para Ingenieros" y "El Sistema Judicial en España" no entran dentro del Programa de Becas.
Acreditación DPC: descuento de 8€	Aquellos colegiados que dispongan de la acreditación DPC en vigor de cualquier nivel, se les aplicará un 5% adicional de descuento sobre el coste de la matrícula del curso. NOTA: Este descuento no es acumulable con el descuento del Programa de Becas.

Descuento para alumnos de entidades con acuerdo con COGITI
Las entidades que tienen acuerdos con COGITI son: <ul style="list-style-type: none"> • Colegio de Ingenieros Técnicos Agrícolas (tlf. 913 232 828 - 913 159 191) • Asociación Tecniberia (tlf. 914 313 760) Los alumnos pertenecientes a estas entidades se beneficiarán de un descuento sobre el precio general. Para más información sobre el mismo, consultar con dichas entidades.

Descuentos para empresas
Aquellas empresas que deseen beneficiarse de descuentos para los cursos de sus trabajadores podrán firmar sin coste alguno el <u>convenio de colaboración con COGITI</u> . Dicho convenio proporciona un descuento de 80€ (25% sobre el precio base) para alumnos de la empresa que no sean Colegiados, y de 160€ (50% sobre el precio base) para los alumnos que sean Colegiados. Estos descuentos son exclusivos para empleados de empresas y no son compatibles con los descuentos descritos en los apartados anteriores.

Formación Bonificada
Si se quisiera realizar el curso usando los créditos que todas las empresas disponen para formación y que gestiona la Fundación Estatal para la Formación en el Empleo (antigua Tripartita) a los precios resultantes de los apartados anteriores se les aplicará un incremento de 80€ , por las exigencias técnicas y administrativas que exige la formación bonificada (Formación programada por las empresas) y la responsabilidad que tienen las empresas organizadoras e impartidoras, emanada de la ley 30/2015, por la que se regula el Sistema de Formación Profesional para el empleo en el ámbito laboral.

Mínimo de alumnos

Para que la acción formativa pueda llevarse a cabo se necesitará un número mínimo de **5** alumnos.

La matrícula se cerrará cuando se hayan alcanzado un número de **80** alumnos.

Nivel de profundidad

Nivel de profundidad 1

(Partiendo de la base de que todos los cursos están dirigidos a un perfil mínimo de Ingeniero, se valorará el curso que presenta con niveles de 1 a 3 de forma que el 1 significará que el curso es de carácter básico, 2 el curso es de carácter medio y 3 el curso es de carácter avanzado.)

Justificación

El ingeniero de planta ha de saber interpretar los esquemas de automatismos de las instalaciones a su cargo. Manteniendo convenientemente actualizada toda la documentación técnica de los procesos que hayan sufrido modificaciones.

La lógica cableada consiste en diseñar automatismos utilizando circuitos cableados.

Los circuitos cableados incluyen funciones de mando y control, de señalización, de protección y de potencia.

Para realizar un circuito cableado utilizaremos: contactores de potencia, contactos auxiliares de relés electromecánicos, relés temporizados, relés contadores, así como otros elementos según las necesidades del automatismo.

Cualquier cambio en la programación de la instalación, conlleva ineludiblemente la modificación del cableado y los elementos de forma que cumplan las nuevas funciones de mando, protección y potencia.

Este curso aborda de manera práctica los dos aspectos fundamentales que hemos de dominar: El conexionado de los elementos de la instalación y la realización/interpretación de esquemas de automatización.

Una vez controlados los automatismos cableados, terminaremos haciendo una introducción a los autómatas programables.

En la Lógica programada se sustituyen los elementos utilizados en los circuitos de mando (contactos auxiliares de relés electromecánicos, relés temporizados, relojes, relés contadores, etc.) por autómatas programables.

Esto nos permite realizar cambios en las operaciones de mando, mediante el cambio de la programación, y por ello no tener que modificar el cableado.

LOS AUTOMATISMOS PROGRAMADOS SERÁN OBJETO DE OTRO CURSO.

Objetivos

Interpretar, simular e implementar automatismos eléctricos industriales cableados.

Adquirir conocimientos previos sobre autómatas programables.

Docente

Emilio Carrasco Sánchez

Contenido

TEMA 1: ELEMENTOS DE PROTECCIÓN ELÉCTRICA.

1. Introducción.
2. Definiciones.
3. Cortacircuitos fusibles.
4. Interruptores automáticos.
5. Disyuntor magnético.
6. Disyuntor magnetotérmico (disyuntor-motor).
7. Relé térmico.
8. Interruptor diferencial.

TEMA 2: MOTORES ELÉCTRICOS.

1. Motores eléctricos. Definición.
2. Tipos de motores eléctricos.
3. Motores asíncronos.
4. Motor trifásico de jaula de ardilla.

TEMA 3: ELEMENTOS PARA AUTOMATISMOS ELÉCTRICOS.

1. Bibliografía.
2. Arranque de un motor trifásico mediante disyuntor-motor.
3. Definición de un automatismo.
4. El contactor.
5. Protección del circuito de potencia.
6. El relé térmico.
7. Adquisición de datos.
8. Señalización.
9. Símbolos gráficos.
10. Clasificación por letras de referencia.

TEMA 4 : SIMULACIÓN DE CIRCUITOS CABLEADOS.

1. El programa CADE_SIMU.
2. La aplicación CACEL de REEA.

TEMA 5: CIRCUITOS CON CONTACTORES.

En este tema se presentan una colección de circuitos. En ellos se refieren de manera pormenorizada cada uno de los elementos que los componen y se procede a la simulación de su funcionamiento. El objetivo es avanzar de manera progresiva en el conocimiento de los automatismos eléctricos en los que intervienen contactores.

1. Mando a impulsos de un contactor.
2. Mando a impulsos de un contactor desde dos puntos simultáneos.
3. Mando a impulsos de un contactor desde dos puntos alternativos, con parada de emergencia.
4. Mando de un contactor por contacto permanente.
5. Mando de un contactor por contacto permanente con señalización de marcha.
6. Mando de un contactor por contacto permanente con señalización de marcha y disparo del relé térmico.
7. Mando de un contactor por impulso momentáneo (marcha-paro).
8. Mando de un contactor por impulso momentáneo (marcha-paro), con señalización óptica y acústica.
9. Mando de un contactor por impulso momentáneo (marcha-paro). Ejecución no recomendable.
10. Mando de un contactor por contacto permanente y por impulso momentáneo.
11. Mando de un contactor por impulso momentáneo, con enclavamiento.

12. Mando de un contactor a impulsos y por impulso momentáneo.
13. Mando de un contactor por contacto permanente desde dos puntos (conmutada).
14. Mando de un contactor por contacto permanente o mando si se da una condición externa.
15. Dos motores dependientes por la actuación del relé térmico.
16. Dos motores con automantenimiento dependiente entre ambos.
17. Dos motores con señalización óptica individual y señalización acústica conjunta para disparo de los relés térmicos.
18. Dos motores con enclavamiento de uno sobre el otro en la conexión e independencia en la desconexión.
19. Dos motores con enclavamiento de uno sobre el otro en la conexión y en la desconexión.

TEMA 6: CIRCUITOS CON INVERSORES.

En este tema se presentan una colección de circuitos. En ellos se refieren de manera pormenorizada cada uno de los elementos que los componen y se procede a la simulación de su funcionamiento. El objetivo es avanzar de manera progresiva en el conocimiento de los automatismos eléctricos en los que interviene la inversión de giro de un motor.

1. Inversor con mando a impulsos.
2. Inversor con mando a impulsos. Enclavamiento eléctrico entre contactores.
3. Inversor con mando a impulsos. Enclavamiento eléctrico entre pulsadores (representación 1).
4. Inversor con mando a impulsos. Enclavamiento eléctrico entre pulsadores (representación 2).
5. Inversor con mando a impulsos. Enclavamiento eléctrico entre pulsadores y enclavamiento mecánico.
6. Inversor con mando a impulsos. Enclavamiento eléctrico entre pulsadores y limitación de recorrido mediante interruptor de posición.
7. Inversor con mando mediante selector de 3 posiciones (I-0-II), enclavamiento eléctrico entre contactores y seta parada emergencia.
8. Inversor con mando por impulso momentáneo con enclavamiento eléctrico entre contactores y enclavamiento mecánico.
9. Inversor con mando por impulso momentáneo con enclavamiento eléctrico entre pulsadores y enclavamiento mecánico.
10. Movimiento de vaivén continuo. Mando por pulsadores y finales de carrera.

TEMA 7: CIRCUITOS CON TEMPORIZADORES.

En este tema se presentan una colección de circuitos. En ellos se refieren de manera pormenorizada cada uno de los elementos que los componen y se procede a la simulación de su funcionamiento. El objetivo es avanzar de manera progresiva en el conocimiento de los automatismos eléctricos en los que intervienen temporizadores.

1. Temporizador al trabajo según secuencia 1. Mando por interruptor.
2. Temporizador al trabajo, mando por botonera M-P.
3. Temporizador al trabajo, mando por botonera M-P y relé auxiliar.
4. Temporizador al trabajo según secuencia 2. Mando por interruptor.
5. Temporizador al trabajo según secuencia 3. Mando por interruptor.
6. Conexión de dos motores transcurrido un tiempo prefijado.
7. Desconexión de un motor transcurrido un tiempo después de abrir el interruptor.
8. Retención de la conexión de un motor después de establecerse la tensión tras una ausencia (protección microcortes. Opción 1).
9. Retención de la conexión de un motor después de establecerse la tensión tras una ausencia (protección microcortes. Opción 2).
10. Temporizador al reposo según secuencia para dos motores. Mando mediante pulsadores.
11. Temporizador al reposo según secuencia para dos motores. Mando mediante interruptor.
12. Intermitente, mando por interruptor.
13. Conexión y desconexión diferidas.
14. Inversión de giro automática con temporizador de tiempo de giro y temporizador de tiempo de parada en el cambio.
15. Semáforo.

TEMA 8: CIRCUITOS BÁSICOS.

1. Protección contra funcionamiento monofásico. Fusibles con percutor.
2. Arranque directo de un motor monofásico.
3. Arranque de un motor de devanados partidos (part-winding).
4. Arrancador estrella-triángulo.
5. Arrancador estatórico. Contactores de distinto calibre.
6. Arrancador estatórico. Contactores de igual calibre.
7. Arranque de un motor de 2 velocidades de arrollamientos separados.
8. Arranque de un motor de 2 velocidades en conexión Dahlander.
9. Arrancador rotórico de 3 tiempos. Motor de anillos.
10. Equipo de seguridad. Inversor de redes.
11. Frenado de un motor por inyección de corriente continua.
12. Referencias cruzadas y referencias cruzadas inversas.

TEMA 9: AUTÓMATAS PROGRAMABLES.

1. El autómata en una estructura de automatismos.
2. Realización de un automatismo.
3. Composición de un autómata programable.
4. Otros elementos.
5. Lenguajes de programación de autómatas.
6. Paneles de operación.
7. Scada.
8. Relés programables.

Desarrollo

El curso se desarrollará en el campus virtual de la plataforma de formación e-learning de COGITI. (campusvirtual.cogitiformacion.es)

El día de inicio del curso los alumnos que hayan formalizado la prematrícula en la plataforma (www.cogitiformacion.es) y hayan hecho efectivo el pago de la misma (bien por pasarela de pago, con tarjeta, directamente en el momento de la matriculación o bien por transferencia o ingreso bancario en el número de cuenta que se indica en la misma), podrán acceder al curso por medio de la plataforma, con las claves que utilizaron para registrarse como usuarios. Desde su perfil en "Mis Matriculas" podrán ver el enlace de acceso al curso.

Al ser la formación e-learning, los alumnos seguirán los distintos temas que se proponen en el curso al ritmo que ellos puedan, y en las horas que mejor se adapten a su horario.

NO se exigirá a los alumnos que estén las horas lectivas propuestas para el curso, aunque el número de horas lectivas indicado en cada curso es el recomendable para alcanzar los objetivos del curso y la adquisición de los conocimientos previstos, cada alumno va siguiendo a su ritmo los contenidos, de igual forma NO se cortará el acceso a la plataforma a aquellos alumnos que superen las horas propuestas para el curso. Sí se tendrá en cuenta que el alumno haya visto todos los contenidos o al menos la gran mayoría (más del 75 %) de los mismos durante el período que dura el curso, así como realizado con éxito las tareas o ejercicios, trabajos que se le vayan proponiendo durante el curso.

El alumno, además de ir estudiando los contenidos de los distintos temas, podrá participar en el foro del curso dejando sus dudas o sugerencias o intercambiando opiniones técnicas con otros alumnos, así como respondiendo aquellas que hayan dejado otros compañeros. Asimismo podrá hacer las consultas que estime oportunas al tutor del curso para que se las responda a través de la herramienta de mensajería que posee la plataforma y preferentemente en el mismo foro. Recomendamos encarecidamente el uso del foro por parte de todos los alumnos.

Para la obtención del certificado de aprovechamiento del curso el alumno tendrá que superar los objetivos mínimos marcados por el docente (superación de cuestionarios de evaluación, casos prácticos, participación, etc...).

De igual forma, los alumnos, deberán realizar la encuesta de satisfacción que nos ayudará en la mejora de la calidad de las acciones formativas que proponemos en la plataforma de formación. La encuesta estará accesible en el apartado "Mis matrículas" en la plataforma, a partir de la finalización del curso.

Matrícula

Para ampliar información mandar mail a secretaria@cogitiformacion.es o llamando por teléfono al número 985 26 23 50.

Formación Bonificada

La formación bonificada está dirigida a trabajadores de empresas que estén **contratados por cuenta ajena**, es decir, trabajadores de empresas que, en el momento del comienzo de la acción formativa, coticen a la Seguridad Social por el Régimen General.

Están **excluidos** los autónomos, los funcionarios y el personal laboral al servicio de las Administraciones públicas.

Para beneficiarse de la Formación bonificada la empresa tiene que encontrarse al corriente en el cumplimiento de sus obligaciones tributarias y de la Seguridad Social.

Nota: Solamente podrá ser el Consejo General de Colegios oficiales de Graduados en Ingeniería de la rama industrial e Ingenieros Técnicos Industriales de España (COGITI) la única entidad organizadora ante la Fundación Tripartita para la Formación en el Empleo de los cursos de la plataforma de formación e-learning de COGITI.

Para aclarar cualquier duda relacionada con nuestros cursos o sobre la bonificación de la Fundación Tripartita, pueden dirigirse a la página web de la plataforma **FORMACIÓN BONIFICADA** donde podrán ver la información de una manera mas detallada, así como descargarse los documentos necesarios para la obtención de esta bonificación.

También pueden ponerse en contacto con nosotros, en el teléfono 985 26 23 50 o en la dirección de correo electrónico secretaria@cogitiformacion.es.

AUTOMATISMOS NEUMÁTICOS, OLEOHIDRÁULICOS Y DE VACIO

JUSTIFICACIÓN

La necesidad que hay de DISEÑAR, AJUSTAR y DAR SOLUCIONES a sistemas automáticos en general, y en particular automatismos neumáticos, oleo hidráulicos y de vacío en ambientes ATEX con peligro de incendios y explosiones.

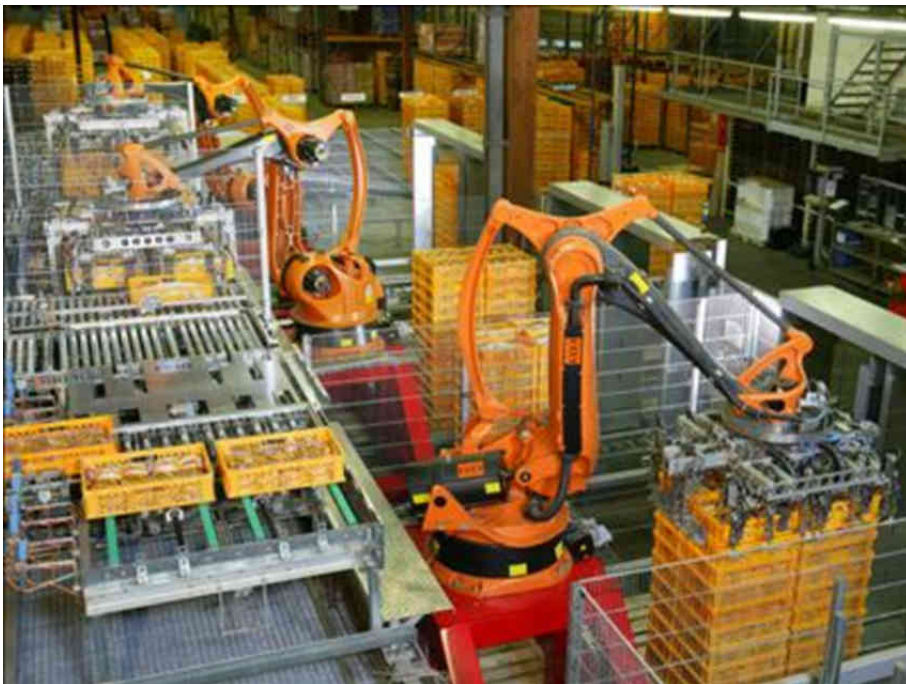

CONTENIDOS

AUTOMATISMOS NEUMÁTICOS.
SEGUIMIENTO Y EVALUACIÓN

AUTOMATISMOS NEUMÁTICOS, OLEO
HIDRÁULICOS Y DE VACIO

DUDAS Y RESPUESTAS. AHORRAR
ENERGÍA

INTRODUCCIÓN. CONCEPTOS FÍSICOS
BÁSICOS

AUTOMATIZACIÓN NEUMÁTICA

MATERIA PRIMA Y SU TRATAMIENTO

TUBERÍAS

ÓRGANOS MOTRICES

VÁLVULAS NEUMÁTICAS

SECUENCIAS NEUMÁTICAS

OBJETIVOS

Llegar a dominar sistemas neumáticos, interpretando esquemas y conociendo los elementos que intervienen en los automatismos de aire comprimido, oleo hidráulicos y de vacío.



60 horas /
4 semanas



Nivel de profundidad:
Intermedio*

Modalidad:
e-learning

Ampliar información:

web: www.cogitiformacion.es
e-mail: secretaria@cogitiformacion.es
Tlf: 985 73 28 91

* Partiendo de la base de que los cursos están dirigidos a un perfil mínimo de Ingeniero

Modalidad

Modalidad e-learning.

El curso se impartirá integralmente vía Internet en la Plataforma de Formación de COGITI (<https://www.cogitiformacion.es>).

Carga lectiva

60 horas

Duración

4 semanas

Fechas

Apertura matrícula

Cierre matrícula

Comienzo curso

Fin de curso

Precio

Reseña del cálculo de precios

Precio base: 240€. A este precio base se le podrán aplicar los siguientes descuentos:

Descuento	Descripción
Colegiados y Precolegiados: descuento de 120€	Este descuento del 50% se aplica a todos los Colegiados y precolegiados en cualquiera de los colegios, Graduados en Ingeniería rama industrial e Ingenieros Técnicos Industriales que conforman el COGITI y miembros de AERRAITI, siempre que contraten el curso a título individual.
Programa de Becas para Colegiados: descuento de 180€	Todos aquellos Colegiados de Colegios de graduados en ingeniería rama industrial e ingenieros técnicos industriales que estén adheridos a la plataforma o miembros de AERRAITI, podrán acogerse al mismo si cumplen las <u>condiciones del programa de becas</u> , teniendo un 25% de descuento adicional acumulado con el descuento para Colegiados, totalizando un 75% de descuento. Los cursos de Inglés y Alemán, "Mediación para Ingenieros" y "El Sistema Judicial en España" no entran dentro del Programa de Becas.
Acreditación DPC: descuento de 6€	Aquellos colegiados que dispongan de la acreditación DPC en vigor de cualquier nivel, se les aplicará un 5% adicional de descuento sobre el coste de la matrícula del curso. NOTA: Este descuento no es acumulable con el descuento del Programa de Becas.

Descuento para alumnos de entidades con acuerdo con COGITI
Las entidades que tienen acuerdos con COGITI son: <ul style="list-style-type: none"> • Colegio de Ingenieros Técnicos Agrícolas (tlf. 913 232 828 - 913 159 191) • Asociación Tecniberia (tlf. 914 313 760) Los alumnos pertenecientes a estas entidades se beneficiarán de un descuento sobre el precio general. Para más información sobre el mismo, consultar con dichas entidades.

Descuentos para empresas
Aquellas empresas que deseen beneficiarse de descuentos para los cursos de sus trabajadores podrán firmar sin coste alguno el convenio de colaboración con COGITI. Dicho convenio proporciona un descuento de 60€ (25% sobre el precio base) para alumnos de la empresa que no sean Colegiados, y de 120€ (50% sobre el precio base) para los alumnos que sean Colegiados. Estos descuentos son exclusivos para empleados de empresas y no son compatibles con los descuentos descritos en los apartados anteriores.

Formación Bonificada
Si se quisiera realizar el curso usando los créditos que todas las empresas disponen para formación y que gestiona la Fundación Estatal para la Formación en el Empleo (antigua Tripartita) a los precios resultantes de los apartados anteriores se les aplicará un incremento de 60€ , por las exigencias técnicas y administrativas que exige la formación bonificada (Formación programada por las empresas) y la responsabilidad que tienen las empresas organizadoras e impartidoras, emanada de la ley 30/2015, por la que se regula el Sistema de Formación Profesional para el empleo en el ámbito laboral.

Mínimo de alumnos

Para que la acción formativa pueda llevarse a cabo se necesitará un número mínimo de **4** alumnos.

La matrícula se cerrará cuando se hayan alcanzado un número de **50** alumnos.

Nivel de profundidad

Nivel de profundidad 2

(Partiendo de la base de que todos los cursos están dirigidos a un perfil mínimo de Ingeniero, se valorará el curso que presenta con niveles de 1 a 3 de forma que el 1 significará que el curso es de carácter básico, 2 el curso es de carácter medio y 3 el curso es de carácter avanzado.)

Perfil de Destinatarios

- Técnicos, ingenieros y estudiantes en general, que quieran ampliar sus conocimientos incluyendo automatismos neumáticos, oleo hidráulicos y de vacío.
- En particular, técnicos de ingeniería en el montaje y puesta en marcha de instalaciones, de mantenimiento y de explotación de maquinaria con automatismos

neumáticos, oleo hidráulicos y de vacío, de cualquier sector industrial, o técnicos comerciales de elementos neumáticos.

Requisitos Previos Necesarios: Conocimientos técnicos básicos

Requisitos Previos Recomendables: Espíritu y mente abierta a descubrir un mundo en automatismos lógicos utilizando únicamente sistemas neumáticos, oleo hidráulicos y de vacío, que a posteriori podrán asociarse con otros sistemas automáticos (eléctricos, electrónicos, servosistemas,...)

¿A quién va dirigido?

- A técnicos y estudiantes de carreras técnicas
- A profesiones y trabajadores en sectores técnicos dentro de la industria con sistemas automáticos

Justificación

La necesidad que hay de DISEÑAR, AJUSTAR y DAR SOLUCIONES a sistemas automáticos en general, y en particular automatismos neumáticos, oleo hidráulicos y de vacío en ambientes ATEX con peligro de incendios y explosiones.

Dar a los técnicos una visión de los automatismos neumáticos, oleo hidráulicos y de vacío, los cuales están tan extendidos en todos los sectores industriales.

Objetivos

Llegar a dominar sistemas neumáticos, interpretando esquemas y conociendo los elementos que intervienen en los automatismos de aire comprimido, oleo hidráulicos y de vacío.

El alumno aprenderá a:

- Diseñar y calcular redes del aire comprimido.
- El tratamiento del aire comprimido para ser utilizado correctamente como a energía por los automatismos neumáticos.
- Los órganos motrices (cilindros y motores).
- Los distribuidores (válvulas) y elementos auxiliares.
- Secuencias y circuitos de automatismos oleo hidráulicos y de vacío.
- Diseño de automatismos neumáticos independientes e integrados con automatismos oleo hidráulicos y de vacío.
- Interpretar esquemas neumáticos, hidráulicos y de vacío aplicando simbología según norma CETOP.

Contenido

00.? AUTOMATISMOS NEUMÁTICOS. SEGUIMIENTO Y EVALUACIÓN (4 páginas)

- Generalidades
- Desarrollo del curso
- Dudas
- Examen
- Evaluación del examen
- Calificación y entrega diplomas
- Respuestas del examen

0.? AUTOMATISMOS NEUMÁTICOS, OLEO HIDRÁULICOS Y DE VACIO (11 Páginas)

- Objetivos del curso
- Documentación del curso
- A quien va dirigido
- Nivel de formación adquirido
- Tipo de docencia
- Tipo de formación
- Prueba de evaluación
- Bibliografía utilizada
- Presentación del formador
- Experiencia laboral relacionada con el curso
- Experiencia pedagógica
- Contenido
- Cursos del formador
- Índice

01 DUDAS Y RESPUESTAS. AHORRAR ENERGÍA (8 páginas)

- Introducción
- Dudas – respuestas

1.? INTRODUCCIÓN. CONCEPTOS FÍSICOS BÁSICOS (6 Páginas)

- Sistema internacional de unidades. SI
- Prefijos del sistema internacional de unidades
- Prefijos del sistema internacional de unidades
- La forma de los materiales. Fluidos
- Densidad específica o absoluta
- Volumen específico
- Peso
- Peso específico
- Densidad relativa
- Presión
- Presión relativa
- Presión atmosférica
- Presión absoluta
- Presión de vacío
- Representación gráfica de las presiones
- Caudal volumétrico
- Ecuación de continuidad
- Punto de rocío
- Propiedades del aire

2.? AUTOMATIZACIÓN NEUMÁTICA (5 Páginas)

- Objetivo del curso
- Breve historia
- Neumática y automatización
- Características
- Ventajas
- Desventajas
- Comparación entre tecnologías
- Elementos de la automatización neumática

3.? MATERIA PRIMA Y SU TRATAMIENTO (20 Páginas)

- El aire
- Sala de compresores. Producción y tratamiento del aire
- Problema 3.1
- Volumen de aire comprimido
- Problema 3.2
- Tratamiento del aire en las máquinas
- Filtro
- Regulador de presión
- Conjunto Filtro – Regulador
- Lubricador
- Conclusión

4.? TUBERÍAS (9 Páginas)

- Introducción
- Datos para el cálculo de tuberías
- Diámetro de la tubería de distribución
- Cálculo de la pérdida de carga total de la red
- Problema 4.1
- Símbolos
- Racores

5.? ÓRGANOS MOTRICES (10 Páginas)

- Cilindros de simple efecto
- Cilindros de doble efecto
- La amortiguación en los cilindros
- Elección e instalación de un cilindro
- Cálculo del diámetro del tubo del cilindro
- Problema 5.1
- Simbología de los cilindros (CETOP)
- Cuadro comparativo entre cilindros de simple y doble efecto

6.? VÁLVULAS NEUMÁTICAS (9 Páginas)

- Simbología de las válvulas
- Válvulas (2/2). Funcionamiento y simbología
- Válvulas (3/2). Funcionamiento y simbología
- Válvulas (4/2). Funcionamiento y simbología
- Válvulas (5/2). Funcionamiento y simbología
- Tipos de accionamiento y simbología
- Válvulas normales cerradas y normales abiertas
- Tipos de mecanismos internos

7.? SECUENCIAS NEUMÁTICAS (3 Páginas)

- Ejemplos
- Problema 7.1
- Problema 7.2
- Problema 7.3

8.? ELEMENTOS AUXILIARES I OTRAS VÁLVULAS (9 Páginas)

- Selector de circuito. Función “o”
- Válvula de simultaneidad. Función “y”
- Limitadora de presión
- Reguladores de caudal
- Válvulas para circuitos temporizadores
- Regulador de caudal por accionamiento mecánico
- Aplicación de las válvulas NA
- Válvulas de descarga rápida
- Válvulas (5/3). Su funcionamiento y simbología
- Válvulas de 5 vías alimentadas por los escapes
- Válvulas (3/3). Su funcionamiento y símbolo
- Válvulas (3/2) conectada por el IN y por el EX
- Válvulas (3/2) conectada por el CIL
- Ejemplo de válvulas (3/2) conectadas por todas las vías

9.? ELEMENTOS ESPECIALES. PRESENTE Y FUTURO DE LA NEUMÁTICA (8 Páginas)

- En válvulas
- En cilindros
- Sistemas oleo hidráulico
- Conclusión
- Presente tecnológico de la neumática
- Futuro de la neumática
- Software para el diseño de esquemas hidráulicos y neumáticos
- Fabricantes de componentes

- Conclusión final

10.? SIMBOLOGÍA (CETOP – ISO) Y VARIOS (11 Páginas)

- Simbología
- Tipos de juntas utilizadas en cilindros
- Identificación de la función a realizar en los esquemas
- Secuencia A+A?B?B+
- Secuencia con válvulas de membrana
- Circuitos lógicos básicos. Algebra de Boole
- Secuencia compleja aplicando conceptos varios

11.? AUTOMATISMOS OLEO HIDRÁULICOS (20 Páginas)

- Generalidades
- Funcionamiento básico
- Características
- Ventajas
- Desventajas
- Comparación entre la oleo hidráulica y la neumática
- Elementos de la automatización oleo hidráulica
- Fluido oleo hidráulico
- Grupo de presión
- Válvulas o distribuidores
- Actuadores
- Simbología oleo hidráulica

12.? EL VACÍO (6 Páginas)

- Generalidades
- Técnica del vacío
- Generación de vacío
- Bombas de vacío dinámicas
- Bombas de vacío volumétricas

13.? DISEÑO DE AUTOMATISMOS (6 Páginas)

- Generalidades
- Métodos de diseño
- Método GRAFCET
- Ejemplo de automatismo neumático – oleo hidráulico
- Ejemplo de automatismo neumático – vacío

14.? FLUÍDICA (7 Páginas)

- Generalidades
- Células activas de orientación de chorro
- Células pasivas de desviación de chorro
- Amplificadores a turbulencia y su utilización lógica
- Células activas de efecto pared
- Células base activas / pasivas de orientación de chorro

15.? SOLUCIONES DE LOS PROBLEMAS (3 Páginas)

ANEXOS GENERALES

- Las máquinas y nuestros puestos de trabajo

ANEXOS. VÍDEOS

- Actuador Festo
- Cilindro con detector magnético
- Circuitos básicos con cilindros de doble efecto
- Circuitos básicos con cilindros de simple y doble efecto
- Circuitos neumáticos con Fluid Sim
- Mantenimiento Industrial. Iniciación a la Neumática

TOTAL 155 Páginas sin contar anexos

Desarrollo

El curso se desarrollará en el campus virtual de la plataforma de formación e-learning de COGITI. (campusvirtual.cogitifformacion.es)

El día de inicio del curso los alumnos que hayan formalizado la prematrícula en la plataforma (www.cogitifformacion.es) y hayan hecho efectivo el pago de la misma (bien por pasarela de pago, con tarjeta, directamente en el momento de la matriculación o bien por transferencia o ingreso bancario en el número de cuenta que se indica en la misma), podrán acceder al curso por medio de la plataforma, con las claves que utilizaron para registrarse como usuarios. Desde su perfil en "Mis Matrículas" podrán ver el enlace de acceso al curso.

Al ser la formación e-learning, los alumnos seguirán los distintos temas que se proponen en el curso al ritmo que ellos puedan, y en las horas que mejor se adapten a su horario.

NO se exigirá a los alumnos que estén las horas lectivas propuestas para el curso, aunque el número de horas lectivas indicado en cada curso es el recomendable para alcanzar los objetivos del curso y la adquisición de los conocimientos previstos, cada alumno va siguiendo a su ritmo los contenidos, de igual forma NO se cortará el acceso a la plataforma a aquellos alumnos que superen las horas propuestas para el curso. Sí se tendrá en cuenta que el alumno haya visto todos los contenidos o al menos la gran mayoría (más del 75 %) de los mismos durante el periodo que dura el curso, así como realizado con éxito las tareas o ejercicios, trabajos que se le vayan proponiendo durante el curso.

El alumno, además de ir estudiando los contenidos de los distintos temas, podrá participar en el foro del curso dejando sus dudas o sugerencias o intercambiando opiniones técnicas con otros alumnos, así como respondiendo aquellas que hayan dejado otros compañeros. Asimismo podrá hacer las consultas que estime oportunas al tutor del curso para que se las responda a través de la herramienta de mensajería que posee la plataforma y preferentemente en el mismo foro. Recomendamos encarecidamente el uso del foro por parte de todos los alumnos.

Para la obtención del certificado de aprovechamiento del curso el alumno tendrá que superar los objetivos mínimos marcados por el docente (superación de cuestionarios de evaluación, casos prácticos, participación, etc...).

De igual forma, los alumnos, deberán realizar la encuesta de satisfacción que nos ayudará en la mejora de la calidad de las acciones formativas que proponemos en la plataforma de formación. La encuesta estará accesible en el apartado "Mis matrículas" en la plataforma, a partir de la finalización del curso.

Matrícula

Para ampliar información mandar mail a secretaria@cogitiformacion.es o llamando por teléfono al número 985 26 23 50.

Formación Bonificada

La formación bonificada está dirigida a trabajadores de empresas que estén **contratados por cuenta ajena**, es decir, trabajadores de empresas que, en el momento del comienzo de la acción formativa, coticen a la Seguridad Social por el Régimen General.

Están **excluidos** los autónomos, los funcionarios y el personal laboral al servicio de las Administraciones públicas.

Para beneficiarse de la Formación bonificada la empresa tiene que encontrarse al corriente en el cumplimiento de sus obligaciones tributarias y de la Seguridad Social.

Nota: Solamente podrá ser el Consejo General de Colegios oficiales de Graduados en Ingeniería de la rama industrial e Ingenieros Técnicos Industriales de España (COGITI) la única entidad organizadora ante la Fundación Tripartita para la Formación en el Empleo de los cursos de la plataforma de formación e-learning de COGITI.

Para aclarar cualquier duda relacionada con nuestros cursos o sobre la bonificación de la Fundación Tripartita, pueden dirigirse a la página web de la plataforma **FORMACIÓN BONIFICADA** donde podrán ver la información de una manera mas detallada, así como descargarse los documentos necesarios para la obtención de esta bonificación.

También pueden ponerse en contacto con nosotros, en el teléfono 985 26 23 50 o en la dirección de correo electrónico secretaria@cogitiformacion.es.

PLANES DE AUTOPROTECCIÓN SEGÚN R.D. 393/2007

JUSTIFICACIÓN

Con la entrada en vigor del R.D. 393/2007, de 23 de marzo, se aprobó la Norma Básica de Autoprotección de los Centros, establecimientos y dependencias dedicados a actividades que puedan dar origen a situaciones de emergencia. Esto abrió una vía de trabajo para los técnicos, cuyo perfil es el idóneo para la realización de estos planes.



CONTENIDOS

Resistencia al fuego de las estructuras, compartimentación, accesibilidad a los edificios

Evacuación de ocupantes, descripción de ocupantes, comportamiento en las emergencias.

Capítulo III del Plan de Autoprotección

Capítulo IV del Plan de Autoprotección

Capítulos V y VI del Plan de Autoprotección.

Capítulos VII, VIII y IX

OBJETIVOS

El objetivo global del curso, es que el alumno sea capaz de desarrollar completamente un plan de autoprotección de acuerdo a las exigencias de la Norma Básica de Autoprotección, incluyendo la elaboración e implantación del mismo



50 horas /
4 semanas



Nivel de profundidad:
Básico*

Modalidad:
e-learning

Ampliar información:

web: www.cogitiformacion.es
e-mail: secretaria@cogitiformacion.es
Tlf: 985 73 28 91

* Partiendo de la base de que los cursos están dirigidos a un perfil mínimo de Ingeniero

Modalidad

Modalidad e-learning.

El curso se impartirá integralmente vía Internet en la Plataforma de Formación de COGITI (<https://www.cogitiformacion.es>).

Carga lectiva

50 horas

Duración

4 semanas

Fechas

Apertura matrícula

Cierre matrícula

Comienzo curso

Fin de curso

Precio

Reseña del cálculo de precios

Precio base: 200€. A este precio base se le podrán aplicar los siguientes descuentos:

Descuento	Descripción
Descuentos exclusivos para Colegiados de COGITI	
Colegiados y Precolegiados: descuento de 100€	Este descuento del 50% se aplica a todos los Colegiados y precolegiados en cualquiera de los colegios, Graduados en Ingeniería rama industrial e Ingenieros Técnicos Industriales que conforman el COGITI y miembros de AERRAITI, siempre que contraten el curso a título individual.
Programa de Becas para Colegiados: descuento de 150€	Todos aquellos Colegiados de Colegios de graduados en ingeniería rama industrial e ingenieros técnicos industriales que estén adheridos a la plataforma o miembros de AERRAITI, podrán acogerse al mismo si cumplen las <u>condiciones del programa de becas</u> , teniendo un 25% de descuento adicional acumulado con el descuento para Colegiados, totalizando un 75% de descuento. Los cursos de Inglés y Alemán, "Mediación para Ingenieros" y "El Sistema Judicial en España" no entran dentro del Programa de Becas.
Acreditación DPC: descuento de 5€	Aquellos colegiados que dispongan de la acreditación DPC en vigor de cualquier nivel, se les aplicará un 5% adicional de descuento sobre el coste de la matrícula del curso. NOTA: Este descuento no es acumulable con el descuento del Programa de Becas.

Descuento para alumnos de entidades con acuerdo con COGITI
Las entidades que tienen acuerdos con COGITI son: <ul style="list-style-type: none"> • Colegio de Ingenieros Técnicos Agrícolas (tlf. 913 232 828 - 913 159 191) • Asociación Tecniberia (tlf. 914 313 760) <p>Los alumnos pertenecientes a estas entidades se beneficiarán de un descuento sobre el precio general. Para más información sobre el mismo, consultar con dichas entidades.</p>

Descuentos para empresas
Aquellas empresas que deseen beneficiarse de descuentos para los cursos de sus trabajadores podrán firmar sin coste alguno el <u>convenio de colaboración con COGITI</u> . Dicho convenio proporciona un descuento de 50€ (25% sobre el precio base) para alumnos de la empresa que no sean Colegiados, y de 100€ (50% sobre el precio base) para los alumnos que sean Colegiados. Estos descuentos son exclusivos para empleados de empresas y no son compatibles con los descuentos descritos en los apartados anteriores.

Formación Bonificada
Si se quisiera realizar el curso usando los créditos que todas las empresas disponen para formación y que gestiona la Fundación Estatal para la Formación en el Empleo (antigua Tripartita) a los precios resultantes de los apartados anteriores se les aplicará un incremento de 50€ , por las exigencias técnicas y administrativas que exige la formación bonificada (Formación programada por las empresas) y la responsabilidad que tienen las empresas organizadoras e impartidoras, emanada de la ley 30/2015, por la que se regula el Sistema de Formación Profesional para el empleo en el ámbito laboral.

Mínimo de alumnos

Para que la acción formativa pueda llevarse a cabo se necesitará un número mínimo de **20** alumnos.

La matrícula se cerrará cuando se hayan alcanzado un número de **80** alumnos.

Nivel de profundidad

Nivel de profundidad 1

(Partiendo de la base de que todos los cursos están dirigidos a un perfil mínimo de Ingeniero, se valorará el curso que presenta con niveles de 1 a 3 de forma que el 1 significará que el curso es de carácter básico, 2 el curso es de carácter medio y 3 el curso es de carácter avanzado.)

Perfil de Destinatarios

Técnicos de prevención de riesgos, técnicos de mantenimiento, técnicos que realicen legalizaciones de edificios, gestores de proyectos, técnicos de la Administración, protección civil, bomberos, policía, etc.

Requisitos previos necesarios: Conocimientos básicos de normativa de protección contra incendios

Justificación

Con la entrada en vigor del R.D. 393/2007, de 23 de marzo, se aprobó la Norma Básica de Autoprotección de los Centros, establecimientos y dependencias dedicados a actividades que puedan dar origen a situaciones de emergencia. Esto abrió una vía de trabajo para los técnicos, cuyo perfil es el idóneo para la realización de estos planes, ya que combinan conocimientos técnicos para poder analizar los riesgos presentes en un edificio, conocen o deben conocer la normativa contra incendios, para analizar como el edificio en cuestión está adaptado a dicha normativa y además y más importante que medidas de prevención se pueden adoptar para controlar los riesgos detectados en el análisis anterior.

Es por tanto necesario conocer cómo afecta esta normativa y cómo se deben adecuar a ella los Planes de Autoprotección. Un correcto desarrollo e implantación de los Planes de Autoprotección ayudará a salvaguardar la integridad de las personas, en caso de emergencia, tanto de las que se encuentren en el interior de los establecimientos como en sus proximidades, y ayudará a la adecuada gestión de los servicios de emergencia que deban intervenir en su control.

Además es obligatoria la redacción e implantación de estos planes para gran número de edificios, para la obtención de las licencias de apertura y funcionamiento. Además los edificios con licencia deben irse adaptando a la Norma Básica de Autoprotección, pues se establece la obligatoriedad de irse adaptando a la Norma Básica de Autoprotección y elaborar e implantar estos planes. La Norma Básica de Autoprotección exige que estos planes estén redactados por técnicos competentes, que estén capacitados para dictaminar sobre aquellos aspectos relacionados con la autoprotección, frente a los riesgos a los que esté sujeta la actividad. Este es el objetivo de este curso.

Objetivos

El objetivo global del curso, es que el alumno sea capaz de desarrollar completamente un plan de autoprotección de acuerdo a las exigencias de la Norma Básica de Autoprotección, incluyendo la elaboración e implantación del mismo. Para ello se establecen como objetivos parciales dentro del curso:

Conocer la normativa existente para la elaboración de los Planes de Autoprotección, así como su tramitación administrativa.

Conocer y entender conceptos necesarios para determinar si un edificio es seguro o no, comportamiento de las estructuras, compartimentación, evacuación, instalaciones, etc. Conceptos necesarios para elaborar un plan.

Analizar el comportamiento de las personas en situación de emergencia.

Establecer los pasos necesarios para la correcta elaboración de planes de autoprotección así como su implantación.

Analizar cada uno de los capítulos del Plan para entender la importancia de cada uno en el desarrollo del plan.

Contenido

El curso se estructura en ocho módulos, mediante los cuales se va siguiendo sistemáticamente el contenido de un Plan de Autoprotección, introduciendo los conceptos necesarios para elaborar adecuadamente el Plan de Autoprotección. El contenido de cada módulo será:

- 1.- **Introducción**, autoprotección, marco normativo, capítulos 0, I y II del Plan de Autoprotección.
- 2.- **Resistencia al fuego de las estructuras, compartimentación, accesibilidad a los edificios.**
- 3.- **Evacuación de ocupantes, descripción de ocupantes, comportamiento en las emergencias.**
- 4.- **Capítulo III del Plan de Autoprotección.** Evaluación riesgo de incendio. Nivel de riesgo intrínseco según R.D. 2267/2004 y riesgos internos y externos.
- 5.- **Capítulo IV del Plan de Autoprotección.** Instalaciones de seguridad, protección contra incendios, exutorios, etc. Medios humanos, misiones y equipos.
- 6.- **Capítulos V y VI del Plan de Autoprotección.** Procedimientos de actuación en emergencias.
- 7.- **Capítulos VII, VIII y IX.** Anexos al Plan de Autoprotección.
- 8.- **Ejercicio práctico final.**

Desarrollo

El curso se desarrollará en el campus virtual de la plataforma de formación e-learning de COGITI. (campusvirtual.cogitifformacion.es)

El día de inicio del curso los alumnos que hayan formalizado la prematrícula en la plataforma (www.cogitifformacion.es) y hayan hecho efectivo el pago de la misma (bien por pasarela de pago, con tarjeta, directamente en el momento de la matriculación o bien por transferencia o ingreso bancario en el número de cuenta que se indica en la misma), podrán acceder al curso por medio de la plataforma, con las claves que utilizaron para registrarse como usuarios. Desde su perfil en "Mis Matrículas" podrán ver el enlace de acceso al curso.

Al ser la formación e-learning, los alumnos seguirán los distintos temas que se proponen en el curso al ritmo que ellos puedan, y en las horas que mejor se adapten a su horario.

NO se exigirá a los alumnos que estén las horas lectivas propuestas para el curso, aunque el número de horas lectivas indicado en cada curso es el recomendable para alcanzar los objetivos del curso y la adquisición de los conocimientos previstos, cada alumno va siguiendo a su ritmo los contenidos, de igual forma NO se cortará el acceso a la plataforma a aquellos alumnos que superen las horas propuestas para el curso. Sí se tendrá en cuenta que el alumno haya visto todos los contenidos o al menos la gran mayoría (más del 75 %) de los mismos durante el periodo que dura el curso, así como realizado con éxito las tareas o ejercicios, trabajos que se le vayan proponiendo durante el curso.

El alumno, además de ir estudiando los contenidos de los distintos temas, podrá participar en el foro del curso dejando sus dudas o sugerencias o intercambiando opiniones técnicas con otros alumnos, así como respondiendo aquellas que hayan dejado otros compañeros. Asimismo podrá hacer las consultas que estime oportunas al tutor del curso para que se las responda a través de la herramienta de mensajería que posee la plataforma y preferentemente en el mismo foro. Recomendamos encarecidamente el uso del foro por parte de todos los alumnos.

Para la obtención del certificado de aprovechamiento del curso el alumno tendrá que superar los objetivos mínimos marcados por el docente (superación de cuestionarios de evaluación, casos prácticos, participación, etc...).

De igual forma, los alumnos, deberán realizar la encuesta de satisfacción que nos ayudará en la mejora de la calidad de las acciones formativas que proponemos en la plataforma de formación. La encuesta estará accesible en el apartado "Mis matrículas" en la plataforma, a partir de la finalización del curso.

Matrícula

Para ampliar información mandar mail a secretaria@cogitiformacion.es o llamando por teléfono al número 985 26 23 50.

Formación Bonificada

La formación bonificada está dirigida a trabajadores de empresas que estén **contratados por cuenta ajena**, es decir, trabajadores de empresas que, en el momento del comienzo de la acción formativa, coticen a la Seguridad Social por el Régimen General.

Están **excluidos** los autónomos, los funcionarios y el personal laboral al servicio de las Administraciones públicas.

Para beneficiarse de la Formación bonificada la empresa tiene que encontrarse al corriente en el cumplimiento de sus obligaciones tributarias y de la Seguridad Social.

Nota: Solamente podrá ser el Consejo General de Colegios oficiales de Graduados en Ingeniería de la rama industrial e Ingenieros Técnicos Industriales de España (COGITI) la única entidad organizadora ante la Fundación Tripartita para la Formación en el Empleo de los cursos de la plataforma de formación e-learning de COGITI.

Para aclarar cualquier duda relacionada con nuestros cursos o sobre la bonificación de la Fundación Tripartita, pueden dirigirse a la página web de la plataforma **FORMACIÓN BONIFICADA** donde podrán ver la información de una manera mas detallada, así como descargarse los documentos necesarios para la obtención de esta bonificación.

También pueden ponerse en contacto con nosotros, en el teléfono 985 26 23 50 o en la dirección de correo electrónico secretaria@cogitiformacion.es.

REGLAMENTO DE SEGURIDAD CONTRA INCENDIOS EN ESTABLECIMIENTOS INDUSTRIALES

JUSTIFICACIÓN

La normativa objeto del curso es de obligado cumplimiento en los establecimientos industriales.



OBJETIVOS

Presentar y explicar los contenidos del Reglamento de Seguridad Contra Incendios en Establecimientos Industriales para proporcionar a los alumnos el conocimiento suficiente para la aplicación de la normativa, a través de la realización de numerosos casos prácticos.

CONTENIDOS

REAL DECRETO Y REGLAMENTO

ANEXO I CARACTERIZACIÓN

ANEXO II Requisitos constructivos de los establecimientos industriales

ANEXO III Requisitos de las instalaciones de protección contra incendios

ANEXO IV Relación de normas UNE de obligado cumplimiento

SUPUESTO PRÁCTICO CARPINTERÍA

SUPUESTO PRÁCTICO INDUSTRIA COMPUESTA POR ALMACEN OFICINAS Y TALLER

SUPUESTO PRÁCTICO DE UNA INDUSTRIA TEXTIL

SUPUESTO PRACTICO DE TALLER DE AUTOMOVILES, aplicación del RSCIEI y el RAPQ.

OTRAS NORMATIVAS REGLAMENTARIAS SOBRE PROTECCIÓN CONTRA INCENDIOS

NORMA UNE 23585. Sistemas de control de temperatura y evacuación de humos (SCTEH)



100 horas /
6 semanas



Nivel de profundidad:
Básico*

Modalidad:
e-learning

Ampliar información:

web: www.cogitiformacion.es
e-mail: secretaria@cogitiformacion.es
Tlf: 985 73 28 91

* Partiendo de la base de que los cursos están dirigidos a un perfil mínimo de Ingeniero

Modalidad

Modalidad e-learning.

El curso se impartirá integralmente vía Internet en la Plataforma de Formación de COGITI (<https://www.cogitiformacion.es>).

Carga lectiva

100 horas

Duración

6 semanas

Fechas

Apertura matrícula

12 de Enero de 2017

Cierre matrícula

8 de Febrero de 2017

Comienzo curso

6 de Febrero de 2017

Fin de curso

19 de Marzo de 2017

Precio

Reseña del cálculo de precios

Precio base: 400€. A este precio base se le podrán aplicar los siguientes descuentos:

Descuento	Descripción
Colegiados y Precolegiados: descuento de 200€	Este descuento del 50% se aplica a todos los Colegiados y precolegiados en cualquiera de los colegios, Graduados en Ingeniería rama industrial e Ingenieros Técnicos Industriales que conforman el COGITI y miembros de AERRAITI, siempre que contraten el curso a título individual.
Programa de Becas para Colegiados: descuento de 300€	Todos aquellos Colegiados de Colegios de graduados en ingeniería rama industrial e ingenieros técnicos industriales que estén adheridos a la plataforma o miembros de AERRAITI, podrán acogerse al mismo si cumplen las <u>condiciones del programa de becas</u> , teniendo un 25% de descuento adicional acumulado con el descuento para Colegiados, totalizando un 75% de descuento. Los cursos de Inglés y Alemán, "Mediación para Ingenieros" y "El Sistema Judicial en España" no entran dentro del Programa de Becas.
Acreditación DPC: descuento de 10€	Aquellos colegiados que dispongan de la acreditación DPC en vigor de cualquier nivel, se les aplicará un 5% adicional de descuento sobre el coste de la matrícula del curso. NOTA: Este descuento no es acumulable con el descuento del Programa de Becas.

Descuento para alumnos de entidades con acuerdo con COGITI
Las entidades que tienen acuerdos con COGITI son: <ul style="list-style-type: none">• Colegio de Ingenieros Técnicos Agrícolas (tlf. 913 232 828 - 913 159 191)• Asociación Tecniberia (tlf. 914 313 760) Los alumnos pertenecientes a estas entidades se beneficiarán de un descuento sobre el precio general. Para más información sobre el mismo, consultar con dichas entidades.

Descuentos para empresas
Aquellas empresas que deseen beneficiarse de descuentos para los cursos de sus trabajadores podrán firmar sin coste alguno el convenio de colaboración con COGITI. Dicho convenio proporciona un descuento de 100€ (25% sobre el precio base) para alumnos de la empresa que no sean Colegiados, y de 200€ (50% sobre el precio base) para los alumnos que sean Colegiados. Estos descuentos son exclusivos para empleados de empresas y no son compatibles con los descuentos descritos en los apartados anteriores.

Formación Bonificada
Si se quisiera realizar el curso usando los créditos que todas las empresas disponen para formación y que gestiona la Fundación Estatal para la Formación en el Empleo (antigua Tripartita) a los precios resultantes de los apartados anteriores se les aplicará un incremento de 100€ , por las exigencias técnicas y administrativas que exige la formación bonificada (Formación programada por las empresas) y la responsabilidad que tienen las empresas organizadoras e impartidoras, emanada de la ley 30/2015, por la que se regula el Sistema de Formación Profesional para el empleo en el ámbito laboral.

Mínimo de alumnos

Esta acción formativa no tiene un mínimo de alumnos.

La matrícula se cerrará cuando se hayan alcanzado un número de **80** alumnos.

Nivel de profundidad

Nivel de profundidad 1

(Partiendo de la base de que todos los cursos están dirigidos a un perfil mínimo de Ingeniero, se valorará el curso que presenta con niveles de 1 a 3 de forma que el 1 significará que el curso es de carácter básico, 2 el curso es de carácter medio y 3 el curso es de carácter avanzado.)

Justificación

La normativa objeto del curso es de obligado cumplimiento en los establecimientos industriales.

Objetivos

Presentar y explicar los contenidos del Reglamento de Seguridad Contra Incendios en Establecimientos Industriales para proporcionar a los alumnos el conocimiento suficiente para la aplicación de la normativa, a través de la realización de numerosos casos prácticos.

Igualmente se muestra cómo se desarrolla una inspección por OCA en un establecimiento industrial a través de la norma UNE 192005.

Contenido

1. REAL DECRETO Y REGLAMENTO
2. ANEXO I CARACTERIZACION
3. ANEXO II Requisitos constructivos de los establecimientos industriales
4. ANEXO III Requisitos de las instalaciones de protección contra incendios
5. ANEXO IV Relación de normas UNE de obligado cumplimiento
6. SUPUESTO PRÁCTICO CARPINTERÍA
7. SUPUESTO PRÁCTICO INDUSTRIA COMPUESTA POR ALMACEN OFICINAS Y TALLER
8. SUPUESTO PRÁCTICO DE UNA INDUSTRIA TEXTIL
9. SUPUESTO PRACTICO DE TALLER DE AUTOMOVILES, aplicación del RSCIEI y el RAPQ.
10. OTRAS NORMATIVAS REGLAMENTARIAS SOBRE PROTECCIÓN CONTRA INCENDIOS: Reglamento de almacenamiento de productos químicos, reglamento de instalaciones petrolíferas.
11. NORMA UNE 23585. Sistemas de control de temperatura y evacuación de humos (SCTEH)
12. NORMA UNE 192.005 INSPECCIÓN DE LA PROTECCIÓN CONTRA INCENDIOS EN LOS ESTABLECIMIENTOS INDUSTRIALES.
13. SISTEMAS DE PROTECCION PASIVA CONTRA EL FUEGO
14. EVACUACIÓN DE LOS ESTABLECIMIENTOS INDUSTRIALES.
15. CTE DOCUMENTO BÁSICO DE PROTECCION CONTRA INCENDIOS
16. CONTENIDO DE PROYECTOS Y DIRECCIONES DE OBRA
17. EVALUACIÓN FINAL
18. Glosario de términos.

Desarrollo

El curso se desarrollará en el campus virtual de la plataforma de formación e-learning de COGITI. (campusvirtual.cogitifformacion.es)

El día de inicio del curso los alumnos que hayan formalizado la prematrícula en la plataforma (www.cogitifformacion.es) y hayan hecho efectivo el pago de la misma (bien por pasarela de pago, con tarjeta, directamente en el momento de la matriculación o bien por transferencia o ingreso bancario en el número de cuenta que se indica en la misma), podrán acceder al curso por medio de la plataforma, con las claves que utilizaron para registrarse como usuarios. Desde su perfil en "Mis Matrículas" podrán ver el enlace de acceso al curso.

Al ser la formación e-learning, los alumnos seguirán los distintos temas que se proponen en el curso al ritmo que ellos puedan, y en las horas que mejor se adapten a su horario.

NO se exigirá a los alumnos que estén las horas lectivas propuestas para el curso, aunque el número de horas lectivas indicado en cada curso es el recomendable para alcanzar los objetivos del curso y la adquisición de los conocimientos previstos, cada alumno va siguiendo a su ritmo los contenidos, de igual forma NO se cortará el acceso a la plataforma a aquellos alumnos que superen las horas propuestas para el curso. Sí se tendrá en cuenta que el alumno haya visto todos los contenidos o al menos la gran mayoría (más del 75 %) de los mismos durante el período que dura el curso, así como realizado con éxito las tareas o ejercicios, trabajos que se le vayan proponiendo durante el curso.

El alumno, además de ir estudiando los contenidos de los distintos temas, podrá participar en el foro del curso dejando sus dudas o sugerencias o intercambiando opiniones técnicas con otros alumnos, así como respondiendo aquellas que hayan dejado otros compañeros. Asimismo podrá hacer las consultas que estime oportunas al tutor del curso para que se las responda a través de la herramienta de mensajería que posee la plataforma y preferentemente en el mismo foro. Recomendamos encarecidamente el uso del foro por parte de todos los alumnos.

Para la obtención del certificado de aprovechamiento del curso el alumno tendrá que superar los objetivos mínimos marcados por el docente (superación de cuestionarios de evaluación, casos prácticos, participación, etc...).

De igual forma, los alumnos, deberán realizar la encuesta de satisfacción que nos ayudará en la mejora de la calidad de las acciones formativas que proponemos en la plataforma de formación. La encuesta estará accesible en el apartado "Mis matrículas" en la plataforma, a partir de la finalización del curso.

Matrícula

Para ampliar información mandar mail a secretaria@cogitifformacion.es o llamando por teléfono al número 985 26 23 50.

Formación Bonificada

La formación bonificada está dirigida a trabajadores de empresas que estén **contratados por cuenta ajena**, es decir, trabajadores de empresas que, en el momento del comienzo de la acción formativa, coticen a la Seguridad Social por el Régimen General.

Están **excluidos** los autónomos, los funcionarios y el personal laboral al servicio de las Administraciones públicas.

Para beneficiarse de la Formación bonificada la empresa tiene que encontrarse al corriente en el cumplimiento de sus obligaciones tributarias y de la Seguridad Social.

Nota: Solamente podrá ser el Consejo General de Colegios oficiales de Graduados en Ingeniería de la rama industrial e Ingenieros Técnicos Industriales de España (COGITI) la única entidad organizadora ante la Fundación Tripartita para la Formación en el Empleo de los cursos de la plataforma de formación e-learning de COGITI.

Para aclarar cualquier duda relacionada con nuestros cursos o sobre la bonificación de la Fundación Tripartita, pueden dirigirse a la página web de la plataforma **FORMACIÓN BONIFICADA** donde podrán ver la información de una manera mas detallada, así como descargarse los documentos necesarios para la obtención de esta bonificación.

También pueden ponerse en contacto con nosotros, en el teléfono 985 26 23 50 o en la dirección de correo electrónico secretaria@cogitifformacion.es.