



NUEVOS CURSOS de la PLATAFORMA DE FORMACIÓN ON-LINE del COGITI

Estimado/a colegiado/a,

Informamos de la puesta en marcha de los siguientes cursos:

Curso	Inicio	Matrícula hasta	Fin	Horas	Sema- nas	Precio (€)		
						Col.	Col. Becado	No Col.
AUDITOR DE SISTEMAS INTEGRADOS DE GESTIÓN.	30/01/17	01/02/17	09/04/17	175	10	350	175	700
EMPRENDER CON CALIDAD.	30/01/17	01/02/17	26/02/17	70	4	140	70	280
CERTIFICADOS BT Y MEMORIAS TÉCNICAS DE DISEÑO.	30/01/17	01/02/17	19/02/17	40	3	80	40	160
EFICIENCIA ENERGÉTICA EN INSTALACIONES DE ALUMBRADO EXTERIOR.	30/01/17	01/02/17	26/03/17	80	8	160	80	320
HIDRÁULICA APLICADA. CONDUCCIONES Y ESTACIONES DE BOMBEO.	30/01/17	01/02/17	26/03/17	160	8	320	160	640
CAPACITACIÓN PARA LAS OPOSICIONES A PROFESORES DE SECUNDARIA Y TÉCNICOS DE F.P.	30/01/17	01/02/17	23/04/17	120	12	240	120	480
REALIZACIÓN DE EXPEDIENTES DE MARCADO CE DE MAQUINARIA Y PRODUCTOS DE CONSTRUCCIÓN.	30/01/17	01/02/17	12/03/17	110	6	220	110	440

Más información y matrícula en la Web: <https://www.cogitiformacion.es>.

Los **colegiados** que se encuentren en situación de **desempleo**, así como los **autónomos** y **trabajadores por cuenta ajena** (en función de su renta anual) pueden obtener una **beca** por valor del **50%** del precio para colegiado. Deberán **Acreditarse en la DPC**. El coste de la correspondiente Acreditación DPC se considerará como **ventaja adicional de la beca concedida**. **Reducción** de un **5%** sobre el precio a **colegiados** que estén **acreditados en la DPC del COGITI**.

Información becas: <https://www.cogitiformacion.es/index.php?r=site/page&view=becas>

Dudas sobre matriculación, contenido y desarrollo de los cursos: Tel. 985 26 23 50, e-mail: secretaria@cogitiformacion.es.

Los cursos que oferta la plataforma de formación e-learning de COGITI pueden ser **bonificados** con cargo a los créditos que todas las empresas disponen para formación y que gestiona la **Fundación Tripartita para la Formación en el Empleo**.

Jorge Cerqueiro Pequeño
Decano

AUDITOR DE SISTEMAS INTEGRADOS DE GESTIÓN.

JUSTIFICACIÓN

Es necesario una formación continua y reciclaje de los profesionales de todas las áreas de negocio de la empresa, entre las que se incluye las áreas de Calidad, Medioambiente, Seguridad y Salud Laboral e I+D+i, siendo el perfil de auditor idóneo en la tarea de mejora y cambio que permita la optimización de los recursos mediante la aplicación de estos modelos de forma integrada.



OBJETIVOS

Este curso permitirá conocer las técnicas y herramientas utilizadas para la auditoria de los sistemas de Gestión más comunes en las empresas, tales como Calidad, Medioambiente, Seguridad y Salud Laboral e I+D+i, con una orientación practica, que permita al alumno/a desempeñar las funciones de auditor interno en cualquier tipo de empresa.

CONTENIDOS

- MÓDULO 1. EL PROCESO DE AUDITORIA
- MÓDULO 2. MARCO LEGISLATIVO GENERAL
- MÓDULO 3. SISTEMA DE GESTION DE LA CALIDAD ISO 9001:2015 DESDE EL PUNTO DE VISTA DEL AUDITOR
- MÓDULO 4. SISTEMAS DE GESTIÓN AMBIENTAL ISO 14001:2015 DESDE EL PUNTO DE VISTA DEL AUDITOR
- MÓDULO 5. SISTEMAS DE GESTIÓN DE SEGURIDAD Y SALUD LABORAL OHSAS 18001:2009 DESDE EL PUNTO DE VISTA DEL AUDITOR
- MÓDULO 6. SISTEMA DE GESTION DE LA I+D+i UNE 166002:2014 DESDE EL PUNTO DE VISTA DEL AUDITOR
- MÓDULO 7. REALIZACION DE LA AUDITORÍA
- MÓDULO 8.- PROYECTO FINAL DE CURSO



175 horas /
10 semanas



Nivel de profundidad:
Avanzado*

Modalidad:
e-learning

Ampliar información:

web: www.cogitiformacion.es
e-mail: secretaria@cogitiformacion.es
Tlf: 985 73 28 91

* Partiendo de la base de que los cursos están dirigidos a un perfil mínimo de Ingeniero

Modalidad

Modalidad e-learning.

El curso se impartirá integralmente vía Internet en la Plataforma de Formación de COGITI (<https://www.cogitiformacion.es>).

Carga lectiva

175 horas

Duración

10 semanas

Fechas

Apertura matrícula

5 de Enero de 2017

Cierre matrícula

1 de Febrero de 2017

Comienzo curso

30 de Enero de 2017

Fin de curso

9 de Abril de 2017

Precio

Reseña del cálculo de precios

Precio base: 700€ A este precio base se le podrán aplicar los siguientes descuentos:

Descuento	Descripción
Colegiados y Precolegiados: descuento de 350€	Este descuento del 50% se aplica a todos los Colegiados y precolegiados en cualquiera de los colegios, Graduados en Ingeniería rama industrial e Ingenieros Técnicos Industriales que conforman el COGITI y miembros de AERRAITI, siempre que contraten el curso a título individual.
Programa de Becas para Colegiados: descuento de 525€	Todos aquellos Colegiados de Colegios de graduados en ingeniería rama industrial e ingenieros técnicos industriales que estén adheridos a la plataforma o miembros de AERRAITI, podrán acogerse al mismo si cumplen las <u>condiciones del programa de becas</u> , teniendo un 25% de descuento adicional acumulado con el descuento para Colegiados, totalizando un 75% de descuento. Los cursos de Inglés y Alemán, "Mediación para Ingenieros" y "El Sistema Judicial en España" no entran dentro del Programa de Becas.
Acreditación DPC: descuento de 17€	Aquellos colegiados que dispongan de la acreditación DPC en vigor de cualquier nivel, se les aplicará un 5% adicional de descuento sobre el coste de la matrícula del curso. NOTA: Este descuento no es acumulable con el descuento del Programa de Becas.

Descuento para alumnos de entidades con acuerdo con COGITI

Las entidades que tienen acuerdos con COGITI son:

- Colegio de Ingenieros Técnicos Agrícolas (tlf. 913 232 828 - 913 159 191)
- Asociación Tecniberia (tlf. 914 313 760)

Los alumnos pertenecientes a estas entidades se beneficiarán de un descuento sobre el precio general. Para más información sobre el mismo, consultar con dichas entidades.

Descuentos para empresas

Aquellas empresas que deseen beneficiarse de descuentos para los cursos de sus trabajadores podrán firmar **sin coste alguno** el convenio de colaboración con COGITI. Dicho convenio proporciona un **descuento de 175€ (25% sobre el precio base)** para alumnos de la empresa que no sean Colegiados, y **de 350€ (50% sobre el precio base)** para los alumnos que sean Colegiados.

Estos descuentos son exclusivos para empleados de empresas y no son compatibles con los descuentos descritos en los apartados anteriores.

Formación Bonificada

Si se quisiera realizar el curso usando los créditos que todas las empresas disponen para formación y que gestiona la Fundación Estatal para la Formación en el Empleo (antigua Tripartita) a los precios resultantes de los apartados anteriores **se les aplicará un incremento de 175€**, por las exigencias técnicas y administrativas que exige la formación bonificada (Formación programada por las empresas) y la responsabilidad que tienen las empresas organizadoras e impartidoras, emanada de la ley 30/2015, por la que se regula el Sistema de Formación Profesional para el empleo en el ámbito laboral.

Mínimo de alumnos

Para que la acción formativa pueda llevarse a cabo se necesitará un número mínimo de **5** alumnos.

La matrícula se cerrará cuando se hayan alcanzado un número de **80** alumnos.

Nivel de profundidad

Nivel de profundidad 3

(Partiendo de la base de que todos los cursos están dirigidos a un perfil mínimo de Ingeniero, se valorará el curso que presenta con niveles de 1 a 3 de forma que el 1 significará que el curso es de carácter básico, 2 el curso es de carácter medio y 3 el curso es de carácter avanzado.)

Justificación

Los cambios producidos en los últimos años mediante la aplicación de herramientas de mejora en las empresas y la certificación de los sistemas de gestión, para mejorar la competitividad y diferenciarse en un mercado cada vez más global, exige que todos los trabajadores conozcan los modelos de gestión de negocio más habituales, con reconocimiento internacional, y que sean capaces de aportar valor en su aplicación, por lo que es necesario una formación continua y reciclaje de los profesionales de todas las áreas de negocio de la empresa, entre las que se incluye las áreas de Calidad, Medioambiente, Seguridad y Salud Laboral e I+D+i, siendo el perfil de auditor idóneo en la tarea de mejora y cambio que permita la optimización de los recursos mediante la aplicación de estos modelos de forma integrada.

Objetivos

Este curso permitirá conocer las técnicas y herramientas utilizadas para la auditoría de los sistemas de Gestión más comunes en las empresas, tales como Calidad, Medioambiente, Seguridad y Salud Laboral e I+D+i, con una orientación práctica, que permita al alumno/a desempeñar las funciones de auditor interno en cualquier tipo de empresa.

Contenido

MÓDULO 1. EL PROCESO DE AUDITORIA

A.- OBJETIVOS:

Aprender las etapas de planificación de una auditoría interna: planificación, preparación y conocer los aspectos humanos de la auditoría: comunicación y características del auditor.

B.- DURACION DEL MODULO:

La duración del modulo será de 20h.

C.- CONTENIDOS:

- 1.1.- Tipos de auditoría.
- 1.2.- Requisitos Norma 19011
- 1.3.- Equipo Auditor.
- 1.4.- Metodología para la realización de auditorias.
- 1.5.- Comunicación en el proceso de auditoria.

D.- CONTENIDOS PRACTICOS:

- Elaboración de listas de chequeo
- Contenido de un plan de auditoria
- Contenido de un informe de auditoria

MÓDULO 2. MARCO LEGISLATIVO GENERAL

A.- OBJETIVOS:

Conocer la base legal de los Sistemas de Gestión.

B.- DURACION DEL MODULO:

La duración del modulo será de 30h

C.- CONTENIDOS:

- 2.1.- Niveles legislativos
- 2.2.- Marco legal relacionado con la Reglamentación Industrial.
- 2.3.- Marco legal relacionado con el Medioambiente.
- 2.4.- Marco legal relacionado con Prevención de Riesgos Laborales
- 2.5.- Marco legal relacionado con Calidad del producto/servicio
- 2.6.- Marco legal relacionado con la I+D+i

D.- CONTENIDOS PRACTICOS:

- Recopilación legal de caso de estudio
- Interpretación legal de casos de estudio

MÓDULO 3. SISTEMA DE GESTION DE LA CALIDAD ISO 9001:2015 DESDE EL PUNTO DE VISTA DEL AUDITOR

A.- OBJETIVOS:

Interpretar los requisitos de la Norma UNE-EN-ISO 9001 como base para la realización de auditorías.

B.- DURACION DEL MODULO:

La duración del modulo será de 20h.

C.- CONTENIDOS TEORICOS:

3.1.- Contexto de la organización

3.2.- Liderazgo

3.3.- Planificación

3.4.- Apoyo

3.5.- Operación

3.6.- Evaluación del desempeño

3.7.- Mejora

D.- CONTENIDOS PRACTICOS:

- Identificar los requisitos de incumplimiento de los requisitos de la norma ISO 9001 para un caso de estudio.
- Identificar no conformidades de calidad para un caso de estudio.
- Redacción de no conformidades de calidad para un caso de estudio.

MÓDULO 4. SISTEMAS DE GESTIÓN AMBIENTAL ISO 14001:2015 DESDE EL PUNTO DE VISTA DEL AUDITOR

A.- OBJETIVOS:

Interpretar los requisitos de la Norma UNE-EN-ISO 14001 como base para la realización de auditorias.

B.- DURACION DEL MODULO:

La duración del modulo será de 20h.

C.- CONTENIDOS:

4.1.- Contexto de la organización

4.2.- Liderazgo

4.3.- Planificación

4.4.- Apoyo

4.5.- Operación

4.6.- Evaluación del desempeño

4.7.- Mejora

D.- CONTENIDOS PRACTICOS:

- Identificar los requisitos de incumplimiento de los requisitos de la norma ISO 14001 para un caso de estudio.
- Identificar no conformidades ambientales para un caso de estudio.
- Redacción de no conformidades ambientales para un caso de estudio.

MÓDULO 5. SISTEMAS DE GESTIÓN DE SEGURIDAD Y SALUD LABORAL OHSAS 18001:2009 DESDE EL PUNTO DE VISTA DEL AUDITOR

A.- OBJETIVOS:

Interpretar los requisitos de la Norma OHSAS 18001 como base para la realización de auditorías.

B.- DURACION DEL MODULO:

La duración del modulo será de 25h.

C.- CONTENIDOS:

- 5.1.- Introducción a la Gestión de SST
- 5.2.- Requisitos Generales del Sistema de gestión de la SST
- 5.3.- Política de SST.
- 5.4.- Planificación del Sistema de Gestión de SST
- 5.5.- Implementación y Operación del SST
- 5.6.- Verificación del SST.
- 5.7.- Revisión por la Dirección del SST.

D.- CONTENIDOS PRACTICOS:

- Identificar los requisitos de incumplimiento de los requisitos de la norma OHSAS 18001 para un caso de estudio.
- Identificar no conformidades de PRL para un caso de estudio.
- Redacción de no conformidades de PRL para un caso de estudio.

MÓDULO 6. SISTEMA DE GESTION DE LA I+D+i UNE 166002:2014 DESDE EL PUNTO DE VISTA DEL AUDITOR

A.- OBJETIVOS:

Interpretar los requisitos de la Norma UNE 166002 como base para la realización de auditorías.

B.- DURACION DEL MODULO:

La duración del modulo será de 20h.

C.- CONTENIDOS TEORICOS:

- 6.1.- Contexto de la organización
- 6.2.- Liderazgo
- 6.3.- Planificación
- 6.4.- Soporte a la I+D+i
- 6.5.- Procesos operativos de la I+D+i
- 6.6.- Evaluación del desempeño del sistema de gestión de I+D+i
- 6.7.- Mejora del sistema de gestión de I+D+i

D.- CONTENIDOS PRACTICOS:

- Identificar los requisitos de incumplimiento de los requisitos de la norma UNE 166002 para un caso de estudio.
- Identificar no conformidades de I+D+i para un caso de estudio.
- Redacción de no conformidades de I+D+i para un caso de estudio.

MÓDULO 7. REALIZACION DE LA AUDITORÍA

A.- OBJETIVOS:

Aprender las etapas en la realización de una auditoría interna: ejecución y presentación de resultados.

B.- DURACION DEL MODULO:

La duración del modulo será de 40 h.

C.- CONTENIDOS:

- 7.1.- Reunión inicial.
- 7.2.- Recopilación de información en la auditoría

7.3.- Redacción de no conformidades.

7.4.- Reunión final y presentación de resultados

D.- CONTENIDOS PRACTICOS:

- Búsqueda de evidencias documentales
- Búsqueda de no conformidades de entrevistas de auditoria
- Redacción de no conformidades de los casos de estudio
- Elaboración del informe de auditoría para un caso de estudio.

NOTA: Los ejercicios prácticos se realizarán de forma programada, finalizada la parte teórica de cada módulo

MÓDULO 8.- PROYECTO FINAL DE CURSO

Desarrollo

El curso se desarrollará en el campus virtual de la plataforma de formación e-learning de COGITI. (campusvirtual.cogitifformacion.es)

El día de inicio del curso los alumnos que hayan formalizado la prematrícula en la plataforma (www.cogitifformacion.es) y hayan hecho efectivo el pago de la misma (bien por pasarela de pago, con tarjeta, directamente en el momento de la matriculación o bien por transferencia o ingreso bancario en el número de cuenta que se indica en la misma), podrán acceder al curso por medio de la plataforma, con las claves que utilizaron para registrarse como usuarios. Desde su perfil en "Mis Matrículas" podrán ver el enlace de acceso al curso.

Al ser la formación e-learning, los alumnos seguirán los distintos temas que se proponen en el curso al ritmo que ellos puedan, y en las horas que mejor se adapten a su horario.

NO se exigirá a los alumnos que estén las horas lectivas propuestas para el curso, aunque el número de horas lectivas indicado en cada curso es el recomendable para alcanzar los objetivos del curso y la adquisición de los conocimientos previstos, cada alumno va siguiendo a su ritmo los contenidos, de igual forma NO se cortará el acceso a la plataforma a aquellos alumnos que superen las horas propuestas para el curso. Sí se tendrá en cuenta que el alumno haya visto todos los contenidos o al menos la gran mayoría (más del 75 %) de los mismos durante el período que dura el curso, así como realizado con éxito las tareas o ejercicios, trabajos que se le vayan proponiendo durante el curso.

El alumno, además de ir estudiando los contenidos de los distintos temas, podrá participar en el foro del curso dejando sus dudas o sugerencias o intercambiando opiniones técnicas con otros alumnos, así como respondiendo aquellas que hayan dejado otros compañeros. Asimismo podrá hacer las consultas que estime oportunas al tutor del curso para que se las responda a través de la herramienta de mensajería que posee la plataforma y preferentemente en el mismo foro. Recomendamos encarecidamente el uso del foro por parte de todos los alumnos.

Para la obtención del certificado de aprovechamiento del curso el alumno tendrá que superar los objetivos mínimos marcados por el docente (superación de cuestionarios de evaluación, casos prácticos, participación, etc...).

De igual forma, los alumnos, deberán realizar la encuesta de satisfacción que nos ayudará en la mejora de la calidad de las acciones formativas que proponemos en la plataforma de formación. La encuesta estará accesible en el apartado "Mis matrículas" en la plataforma, a partir de la finalización del curso.

Matrícula

Para ampliar información mandar mail a secretaria@cogitifformacion.es o llamando por teléfono al número 985 26 23 50.

Formación Bonificada

La formación bonificada está dirigida a trabajadores de empresas que estén **contratados por cuenta ajena**, es decir, trabajadores de empresas que, en el momento del comienzo de la acción formativa, coticen a la Seguridad Social por el Régimen General.

Están **excluidos** los autónomos, los funcionarios y el personal laboral al servicio de las Administraciones públicas.

Para beneficiarse de la Formación bonificada la empresa tiene que encontrarse al corriente en el cumplimiento de sus obligaciones tributarias y de la Seguridad Social.

Nota: Solamente podrá ser el Consejo General de Colegios oficiales de Graduados en Ingeniería de la rama industrial e Ingenieros Técnicos Industriales de España (COGITI) la única entidad organizadora ante la Fundación Tripartita para la Formación en el Empleo de los cursos de la plataforma de formación e-learning de COGITI.

Para aclarar cualquier duda relacionada con nuestros cursos o sobre la bonificación de la Fundación Tripartita, pueden dirigirse a la página web de la plataforma **FORMACIÓN BONIFICADA** donde podrán ver la información de una manera mas detallada, así como descargarse los documentos necesarios para la obtención de esta bonificación.

También pueden ponerse en contacto con nosotros, en el teléfono 985 26 23 50 o en la dirección de correo electrónico secretaria@cogitifformacion.es.

EMPRENDER CON CALIDAD

JUSTIFICACIÓN

Emprender un negocio a partir de una idea siempre ha sido una forma de crear empresas, crear autoempleo, emplear a otros y generar bienestar económico para la sociedad en general. En la actualidad emprender un negocio se ha hecho una de pocas formas de reducir las altas tasas de desempleo.



CONTENIDOS

AUTOEMPLEO, PLAN DE EMPRESA.
DESARROLLO Y EVALUACIÓN
EMPRENDER CON CALIDAD.
PRESENTACIÓN
EMPRENDER CON CALIDAD
PLANES DE NEGOCIO PARA START UP
PLAN DE EMPRESA RESUMIDO
PREPARADO PARA EMPRENDER
ANTES DE PONER UN NEGOCIO
PREGUNTAS PARA SABER SI MI IDEA ES BUENA
HERRAMIENTAS PARA EMPRENDER
CON CALIDAD

OBJETIVOS

El objetivo principal del curso va dirigido a que el emprendedor potencial utilice la filosofía que aporta la ISO 9001, como herramienta útil, eficaz y de reconocimiento internacional, para conseguir que su emprendimiento sea de éxito garantizado.



70 horas /
4 semanas



Nivel de profundidad:
Intermedio*

Modalidad:
e-learning

Ampliar información:

web: www.cogitifformacion.es
e-mail: secretaria@cogitifformacion.es
Tlf: 985 73 28 91

* Partiendo de la base de que los cursos están dirigidos a un perfil mínimo de Ingeniero

Modalidad

Modalidad e-learning.

El curso se impartirá integralmente vía Internet en la Plataforma de Formación de COGITI (<https://www.cogitifformacion.es>).

Carga lectiva

70 horas

Duración

4 semanas

Fechas

Apertura matrícula

Cierre matrícula

Comienzo curso

Fin de curso

Precio

Reseña del cálculo de precios

Precio base: 280€ A este precio base se le podrán aplicar los siguientes descuentos:

Descuentos exclusivos para Colegiados de COGITI

Descuento	Descripción
Colegiados y Precolegiados: descuento de 140€	Este descuento del 50% se aplica a todos los Colegiados y precolegiados en cualquiera de los colegios, Graduados en Ingeniería rama industrial e Ingenieros Técnicos Industriales que conforman el COGITI y miembros de AERRAITI, siempre que contraten el curso a título individual.
Programa de Becas para Colegiados: descuento de 210€	Todos aquellos Colegiados de Colegios de graduados en ingeniería rama industrial e ingenieros técnicos industriales que estén adheridos a la plataforma o miembros de AERRAITI, podrán acogerse al mismo si cumplen las <u>condiciones del programa de becas</u> , teniendo un 25% de descuento adicional acumulado con el descuento para Colegiados, totalizando un 75% de descuento. Los cursos de Inglés y Alemán, "Mediación para Ingenieros" y "El Sistema Judicial en España" no entran dentro del Programa de Becas.
Acreditación DPC: descuento de 7€	Aquellos colegiados que dispongan de la acreditación DPC en vigor de cualquier nivel, se les aplicará un 5% adicional de descuento sobre el coste de la matrícula del curso. NOTA: Este descuento no es acumulable con el descuento del Programa de Becas.

Descuento para alumnos de entidades con acuerdo con COGITI

Las entidades que tienen acuerdos con COGITI son:

- Colegio de Ingenieros Técnicos Agrícolas (tlf. 913 232 828 - 913 159 191)
- Asociación Tecniberia (tlf. 914 313 760)

Los alumnos pertenecientes a estas entidades se beneficiarán de un descuento sobre el precio general. Para más información sobre el mismo, consultar con dichas entidades.

Descuentos para empresas

Aquellas empresas que deseen beneficiarse de descuentos para los cursos de sus trabajadores podrán firmar **sin coste alguno** el convenio de colaboración con COGITI. Dicho convenio proporciona un **descuento de 70€ (25% sobre el precio base)** para alumnos de la empresa que no sean Colegiados, y **de 140€ (50% sobre el precio base) para los alumnos que sean Colegiados.**

Estos descuentos son exclusivos para empleados de empresas y no son compatibles con los descuentos descritos en los apartados anteriores.

Formación Bonificada

Si se quisiera realizar el curso usando los créditos que todas las empresas disponen para formación y que gestiona la Fundación Estatal para la Formación en el Empleo (antigua Tripartita) a los precios resultantes de los apartados anteriores **se les aplicará un incremento de 70€** por las exigencias técnicas y administrativas que exige la formación bonificada (Formación programada por las empresas) y la responsabilidad que tienen las empresas organizadoras e impartidoras, emanada de la ley 30/2015, por la que se regula el Sistema de Formación Profesional para el empleo en el ámbito laboral.

Mínimo de alumnos

Para que la acción formativa pueda llevarse a cabo se necesitará un número mínimo de **4** alumnos.

La matrícula se cerrará cuando se hayan alcanzado un número de **50** alumnos.

Nivel de profundidad

Nivel de profundidad 2

(Partiendo de la base de que todos los cursos están dirigidos a un perfil mínimo de Ingeniero, se valorará el curso que presenta con niveles de 1 a 3 de forma que el 1 significará que el curso es de carácter básico, 2 el curso es de carácter medio y 3 el curso es de carácter avanzado.)

Perfil de Destinatarios

Técnicos, profesionales, estudiantes y cualquier otra persona en edad laboral, que quiera tener conocimientos sobre emprendimiento, planes de empresa y / o que esté pensando en emprender o crear un negocio o empresa.

Requisitos Previos Necesarios: Sin requisitos técnicos previos requeridos. Si con un nivel básico de formación general

Requisitos Previos Recomendables: Espíritu y mente emprendedora, que quiera formarse antes de emprender una idea de negocio.

¿A quién va dirigido?

A técnicos y estudiantes en general, que quieran conocer las bases de lo que se requiere conocer antes de emprender.

A técnicos y emprendedores potenciales en particular, que teniendo una idea requieran desarrollarla con conocimientos para obtener las máximas garantías de éxito en la ejecución de su empresa o negocio.

Justificación

Todos somos emprendedores en potencia. Todos emprendemos actividades a partir de una idea, propia (emprendedor) o para otros empresarios si somos asalariados.

Emprender un negocio a partir de una idea siempre ha sido una forma de crear empresas, crear autoempleo, emplear a otros y generar bienestar económico para la sociedad en general.

En la actualidad emprender un negocio se ha hecho una de pocas formas de reducir las altas tasas de desempleo.

Un paso tan importante en nuestra vida, quizás uno de los más importantes en nuestra vida laboral, debe iniciarse y hacerse con calidad, para garantizar el éxito.

Endeudarse, perder patrimonio y terminar debiendo dinero a familiares, amigos, conocidos y a entidades financieras, con la carga añadida de un sentimiento de fracaso, se hace difícil de llevar, de superarlo, y por tanto hay que evitarlo a toda costa.

Objetivos

El objetivo principal del curso va dirigido a que el emprendedor potencial utilice la filosofía que aporta la ISO 9001, como herramienta útil, eficaz y de reconocimiento internacional, para conseguir que su emprendimiento sea de éxito garantizado.

El alumno, con la adquisición los objetivos indicados, habrá alcanzado un nivel básico en la materia de la ISO 9001 y en herramientas de emprendimiento de un negocio o un proyecto, a partir de una idea, con garantía de calidad.

Así mismo tendrá las herramientas suficientes para realizar un plan de empresa para emprender un negocio empresarial de tamaño pequeño.

Además se da una visión general de todo lo que debe desarrollar antes de emprender su negocio. Todo siguiendo el paralelismo de los requerimientos de la mencionada norma.

El proceder con criterios de calidad, tiene que llevar al emprendedor a la excelencia empresarial, que implica un cambio cultural en las organizaciones, las cuales requieren herramientas eficaces, pero que por sí mismo no garantizan que se lleguen a obtener. No obstante es el requerimiento imprescindible para mantener cualquier activo rentable en los negocios o empresas. Mayor importancia e implicación se requiere al iniciar el negocio, por la dificultad que intrínsecamente tiene.

La calidad, escalón imprescindible para llegar a la excelencia, no es un estado al cual se llega, sino es una manera de hacer en cualquier lugar y ocasión, y con más razón, en lo que concierne a nuestro tiempo y dinero, los cuales se nos van a demandar en el proceso de emprendimiento.

Así mismo se da una visión del contenido de UN PLAN DE EMPRESA, documento imprescindible para emprender con criterio empresarial.

Otros objetivos secundarios son:

- Ayudar al emprendedor a llevar a cabo su idea a buen término y con calidad.
- Mostrar todas las herramientas documentales que el emprendedor debe materializar en su emprendimiento.
- Indicar las herramientas de emprendimiento que debe desarrollar el emprendedor utilizando la MEJORA CONTINUA.
- Disponer de unos documentos que le orienten a realizar su currículum, el que se debe y no se debe decir en él.
- Obtener unos consejos de cómo se tiene que preparar para tener las entrevistas de trabajo con la máxima posibilidad de éxito.
- Tener al alcance una serie de recomendaciones para emprender
- Si se es asalariado, disponer de consejos de cómo mantener el puesto de trabajo o como buscar otro de mejor.
- Consejos para iniciar una START UP con calidad.

Contenido

00 AUTOEMPLEO, PLAN DE EMPRESA. DESARROLLO Y EVALUACIÓN (4 páginas)

- GENERALIDADES
- DESARROLLO DEL CURSO
- DUDAS
- EXAMEN
- EVALUACIÓN DEL EXAMEN
- CALIFICACIÓN Y ENTREGA DIPLOMAS
- RESPUESTAS DEL EXAMEN

0.- EMPRENDER CON CALIDAD. PRESENTACIÓN (17 páginas)

- OBJETIVOS DEL CURSO
- ¿A QUIEN VA DIRIGIDO?
- TIPO DE DOCENCIA
- NIVEL DE FORMACIÓN ADQUIRIDO
- DOCUMENTACIÓN DEL CURSO
- TIPO DE FORMACIÓN
- PRUEBA DE EVALUACIÓN
- BIBLIOGRAFÍA UTILIZADA
- PRESENTACIÓN DEL FORMADOR
- EXPERIENCIA LABORAL
- EXPERIENCIA PEDAGÓGICA
- LA MISIÓN DEL FORMADOR
- OTROS CURSOS DEL FORMADOR
- ÍNDICE

1.- EMPRENDER CON CALIDAD (64 páginas)

- GENERALIDADES
- INTRODUCCIÓN
- LA MEJORA CONTINUA
- DINERO Y TIEMPO
- LA NORMA INTERNACIONAL ISO 9001
- GENERALIDADES
- ¿EN QUÉ NOS AYUDA?
- BENEFICIOS DE SU FILOSOFÍA Y USO
- EN LA ISO 9001
- EL ENFOQUE BASADO EN PROCESOS
- MAPA DE PROCESOS
- PRINCIPIOS BÁSICOS DE LA NORMA
- ¿SE HA DE CERTIFICAR EL SISTEMA DE GESTIÓN?
- IMPLANTACIÓN DEL SISTEMA DE GESTIÓN
- ESTRUCTURA DE LA NORMA
- ESTRUCTURA DOCUMENTAL DE LA ISO 9001:2008
- LA NUEVA ISO 9001:2015
- INTRODUCCIÓN
- PALABRAS CLAVES DE LA NUEVA ISO
- PRINCIPIOS DE LA ISO 9001:2015
- CONTENIDO DE LA ISO 9001:2015
- TABLA DE CORRESPONDENCIA
- OBJETIVO DE LOS CAMBIOS
- DOCUMENTOS DEL SISTEMA DE CALIDAD
- RESUMEN DE LA NORMA ISO 9001:2008
- PLANIFICAR
- POLÍTICA (COMPROMISO) Y RESPONSABILIDADES
- REQUISITOS
- MANUAL (DOCUMENTACIÓN)
- RECURSOS
- FORMACIÓN
- PLANIFICAR OBJETIVOS
- PLANIFICAR ESTRATEGIAS
- HACER EL PRODUCTO O EL SERVICIO
- REQUISITOS DE LOS CLIENTES
- COMPRAS Y VENTAS
- PLANIFICACIÓN DE LAS TAREAS
- REALIZACIÓN DEL PRODUCTO / SERVICIO
- VERIFICAR Y ANALIZAR
- GENERALIDADES
- MEDIDA DE SATISFACCIÓN DE LOS CLIENTES
- CONTROL DE PRODUCTO/SERVICIO NO CONFORME
- INDICADORES
- ACTUAR. MEJORAR
- MEJORA CONTINUA
- ACCIONES CORRECTIVAS
- ACCIONES PREVENTIVAS
- CONCLUSIONES Y RESUMEN FINAL
- PREGUNTAS CLAVES
- IDEAS CLAVES
- IDEAS DE ALTO RENDIMIENTO
- RESÚMENES

2.-PLANES DE NEGOCIO PARA START UP (6 páginas)

- INTRODUCCIÓN
- EL PLAN DE NEGOCIOS LEAN (O ÁGIL)
- EL PLAN DE NEGOCIOS ESTÁNDAR
- EL PLAN DE NEGOCIOS DE LA START UP
- PLAN DE NEGOCIO ONE-PAGE
- PLAN DE VIABILIDAD
- PLAN INTERNO
- PLAN DE OPERACIONES O PLAN ANUAL
- PLAN DE EXPANSIÓN
- PLAN ESTRATÉGICO

3.-PLAN DE EMPRESA RESUMIDO (35 páginas)

- INTRODUCCIÓN
- GENERALIDADES
- CONSIDERACIONES PREVIAS
- QUÉ ES UN PLAN DE EMPRESA
- PARA QUÉ SIRVE
- ¿QUIÉN HA DE ELABORARLO?
- RECOMENDACIONES
- ESTRUCTURA
- LA IDEA
- EL TEST DE LA IDEA
- PERFIL EMPRENDEDOR
- PERFIL DEL CLIENTE ACTUAL Y EL DEL FUTURO
- DESARROLLO Y CONTENIDO
- PRESENTACIÓN DE LOS PROMOTORES
- POLÍTICA EMPRESARIAL
- RESUMEN DEL PROYECTO
- DATOS BÁSICOS DE LA EMPRESA, DEL PROYECTO Y SUS OBJETIVOS
- TRABAJOS PREVIOS REALIZADOS
- PLAN DE PRODUCCIÓN. PRODUCTO O SERVICIO

- PLAN DE MARKETING Y COMERCIALIZACIÓN
- ESTRATEGIAS
- ANÁLISIS DEL MERCADO
- INFRAESTRUCTURAS
- PLAN DE INVERSIONES. EQUIPAMIENTO
- RECURSOS HUMANOS.
- PLAN CONTABLE ? FINANCIERO. FINANCIACIÓN PROPIA Y AJENA
- ASPECTOS FORMALES DE LA ORGANIZACIÓN
- CRITERIOS DE ELECCIÓN DE UNA FORMA JURÍDICA
- ASPECTOS Y ESCENARIOS ECONÓMICOS
- ¿CÓMO PRESENTAR EL PLAN DE EMPRESA?

4.-PREPARADO PARA EMPRENDER (7 páginas)

- ESTÁS PREPARADO PARA EMPRENDER
- ANTES DE ABRIR EL NEGOCIO

5.- ANTES DE PONER UN NEGOCIO (6 páginas)

- INTRODUCCIÓN
- GENERALIDADES
- PLAN DE EMPRESA
- PLAN ECONÓMICO FINANCIERO
- PLAN DE RECURSOS HUMANOS
- FORMA JURÍDICA DE LA EMPRESA
- FISCALIDAD Y CONTABILIDAD
- BUSINESS MODEL "LEAN CANVAS"
- ANÁLISIS DAFO
- ACCIONES CAME

6.- PREGUNTAS PARA SABER SI MI IDEA ES BUENA (6 páginas)

- INTRODUCCIÓN
- CONCLUSIÓN

7.- METODOLOGÍA LEAN STARTUP (18 páginas)

- INTRODUCCIÓN
- ANTECEDENTES
- ORÍGENES
- FILOSOFÍA
- DEFINICIONES
- DEFINICIONES POPULARIZADAS
- METODOLOGÍA
- TÉRMINOS UTILIZADOS EN LEAN STARTUP
- APRENDER A CREAR TU EMPRESA CON LEAN STARTUP
- CLAVES DE LEAN STARTUP
- HERRAMIENTAS Y LIENZOS

8.- HERRAMIENTAS PARA EMPRENDER CON CALIDAD (8 páginas)

- INTRODUCCIÓN
- PLAN DE EMPRESA
- CANVAS DE MODELO DE NEGOCIO
- LIENZO DE EARLY ADOPTERS Y PROPUESTA DE VALOR
- LIENZO DE PERSONA
- ANÁLISIS DAFO
- ESTRATEGIAS Y ACCIONES CAME

9.- GUÍA PARA EMPRENDIMIENTO (5 páginas)

- 0.? OBJETIVOS
- 1.? PRIMERA ETAPA. ANÁLISIS DE PRE VIABILIDAD
- 2.? SEGUNDA ETAPA. PLANIFICACIÓN
- 3.? TERCERA ETAPA. TRATAMIENTO DE CORRECCIÓN Y MEJORAS
- 4.? CUARTA ETAPA. VIABILIDAD DEL PROYECTO
- 5.? ETAPA FINAL. MONTAR LA EMPRESA
- DOCUMENTACIÓN
- FLUJOGRAMA

ANEXOS GENERALES

CURRÍCULO Y ENTREVISTA TRABAJO

- Buena imagen en entrevista de trabajo
- Búsqueda de trabajo. Rechazo
- Cosas que deben incluir un CV perfecto
- Datos que no deben incluir tu currículum vitae
- Entrevista de trabajo. Preguntas prohibidas
- Entrevista de trabajo. Preguntas y respuestas
- Entrevista de trabajo
- Errores en un currículum
- Lo que más se valora de un currículum
- No encontrar empleo con un gran CV
- Palabras de impacto para entrevista de trabajo
- Palabras que jamás debes utilizar en tu CV
- Preguntas engañosas en entrevistas de trabajo
- Preguntas incómodas en entrevistas de trabajo
- Preguntas trampa de entrevistas de trabajo
- Tu currículum en los portales de empleo

EMPRENEDORES

- Claves del fracaso del emprendedor
- Consejos para presentar tu idea de negocio
- Convierte tu afición en un negocio
- Crear una empresa cuando se trabaja en otra
- Documentos para montar un negocio con el paro
- Ejemplos de emprendedoras en que inspirarse
- Ejemplos de emprendedores de éxito
- El destino ideal para emprender
- El libro blanco del emprendimiento
- El miedo al fracaso del emprendedor
- Emprendedor de éxito. Con máster
- Emprender y ayudar
- Errores a evitar por el emprendedor
- Es un buen momento para emprender
- Esperanza de vida de un negocio
- Fracasar por no tener un plan de empresa
- Historias que ligan con el cliente
- Ideas de negocio con poco dinero
- Impuestos a conocer por el emprendedor
- La nube. Emprender a lo grande con poco dinero
- La viabilidad de tu idea en 6 pasos
- Lecciones de empresarios a emprendedores
- Memoria para conseguir el pago único
- No todos valen para emprender
- Oportunidades de emprender en solitario
- Pago único para montar su negocio
- Plan de marketing
- Plan empresa pequeño negocio
- Por qué no emprenden las mujeres
- Proteja sus ideas antes de compartirlas
- Requisitos del emprendedor medio
- Requisitos para solicitar el pago único en 2016
- Test para antes de emprender
- Vamos a emprender

IDEAS PARA ASALARIADOS

- Adaptarse al trabajo de la próxima década
- Como adaptarse a un jefe millennial
- Dar oportunidad a la empresa que deseas irte
- Debe el jefe motivar al empleado
- Debes aprender a ser un multiprofesional
- Dejar el trabajo. Un drama profesional
- Doblar el salario en un año
- El conformismo laboral
- El profesional de futuro
- El trabajo según la edad
- Empleados comprometidos con su trabajo
- Entenderte con un jefe veinte años menor
- Eres tan bueno como dices
- Ganarte la confianza del nuevo jefe
- La 4ª revolución industrial
- La mejor empresa para trabajar
- Los trabajos mejor pagados en España 2015
- Negociar aumento de sueldo
- Pedir aumento de sueldo
- Pedir un aumento de sueldo con éxito
- Que harás dentro de cinco años
- Renovación de tres millones de empleos hasta el 2025
- Secretos que no debes revelar en tu trabajo
- Trabajar menos y ser más eficaz
- Tu carrera sin las redes sociales
- Un plan por si pierdes el empleo

IDEAS PARA ENCONTRAR TRABAJO

- 5 aplicaciones para encontrar trabajo
- Acciones para buscar empleo
- Big data en el empleo
- Búsqueda de empleo clásica
- Competencias y sectores demandados en 2025
- Conseguir trabajo sin experiencia laboral
- Decir no a un trabajo que ibas a aceptar
- El fracaso y tu éxito profesional
- Encontrar empleo en solo 4,8 meses
- Encontrar trabajo antes que nadie
- Estudiar cómo ser experto en BIG DATA
- Faltan trabajadores con el perfil adecuado
- Guía para encontrar el primer empleo
- Guía definitiva para encontrar trabajo
- Las 15 profesiones del futuro
- Las ofertas laborales exigen inglés
- Las pymes buscan profesionales digitales
- Las redes para lograr un empleo
- Los empleos que se demandaran en 2025
- Los reclutadores. Son tus amigos
- Los titulados tiran de conocidos para emplearse

- Mezclar estudios de ingeniería y negocios
- No encontrar empleo con un gran CV
- Nuevas profesiones
- Ofertas de trabajo completamente falsas
- Perfiles júniores para la gran empresa
- Plataformas de búsqueda de empleo
- Profesiones digitales más cotizadas
- Que profesionales busquen las pymes
- Saber un poco de todo. Éxito profesional
- Sal de tu zona de confort
- Se buscan profesiones que les guste trabajar
- Sénior. Su formación y su propio empleo
- Titulaciones más solicitadas
- Trabajar en la nube

SISTEMA DE GESTIÓN

- Actualización ISO 9001:2015
- Certificados de gestión para tu negocio
- Índice de documentos de un SGC
- La gestión por procesos
- Momento de adaptarse a la nueva ISO 9001
- TUV 9001_2015

START UP

- 10 APPs QUE NO PUEDEN FALTAR EN TU IPHONE
- Blogs para las START UP
- Como presentar tu empresa a un inversor
- Condiciones para invertir en START UP
- Consejos para tener éxito una START UP
- Cosas a pensar antes de lanzar tu START UP
- Crear valor en una START UP
- Cuántas START UP fracasan
- Dónde triunfan las 'START UP' en España
- Early adopters
- Edad y START UP
- El management de las start up
- El nuevo startper
- Errores al iniciar un negocio online
- Famosos y START UP
- La financiación de las START UP
- Las 'START UP' socios de negocios tradicionales
- Las START UP y la vida en la ciudad
- Records en inversión en START UP
- START UP y ronda de financiación
- START UPs que más interesan
- Un sénior en tu START UP

ANEXOS VÍDEOS

- Aprendiendo a Emprender
- Como crear un plan de empresa
- Como emprender negocios exitosos
- Competencias, Calidad y otros
- Emprende. Inicia un camino de oportunidades y desafíos
- Empresa en 12 hora
- Espíritu de aventura
- Estrategias de calidad
- Que es emprender
- Ser emprendedor de éxito y no morir en el intento
- Te atreves a emprender

Total 176 páginas (sin contar los anexos)

Desarrollo

El curso se desarrollará en el campus virtual de la plataforma de formación e-learning de COGITI. (campusvirtual.cogitiformacion.es)

El día de inicio del curso los alumnos que hayan formalizado la prematrícula en la plataforma (www.cogitiformacion.es) y hayan hecho efectivo el pago de la misma (bien por pasarela de pago, con tarjeta, directamente en el momento de la matriculación o bien por transferencia o ingreso bancario en el número de cuenta que se indica en la misma), podrán acceder al curso por medio de la plataforma, con las claves que utilizaron para registrarse como usuarios. Desde su perfil en "Mis Matrículas" podrán ver el enlace de acceso al curso.

Al ser la formación e-learning, los alumnos seguirán los distintos temas que se proponen en el curso al ritmo que ellos puedan, y en las horas que mejor se adapten a su horario.

NO se exigirá a los alumnos que estén las horas lectivas propuestas para el curso, aunque el número de horas lectivas indicado en cada curso es el recomendable para alcanzar los objetivos del curso y la adquisición de los conocimientos previstos, cada alumno va siguiendo a su ritmo los contenidos, de igual forma NO se cortará el acceso a la plataforma a aquellos alumnos que superen las horas propuestas para el curso. Sí se tendrá en cuenta que el alumno haya visto todos los contenidos o al menos la gran mayoría (más del 75 %) de los mismos durante el periodo que dura el curso, así como realizado con éxito las tareas o ejercicios, trabajos que se le vayan proponiendo durante el curso.

El alumno, además de ir estudiando los contenidos de los distintos temas, podrá participar en el foro del curso dejando sus dudas o sugerencias o intercambiando opiniones técnicas con otros alumnos, así como respondiendo aquellas que hayan dejado otros compañeros. Asimismo podrá hacer las consultas que estime oportunas al tutor del curso para que se las responda a través de la herramienta de mensajería que posee la plataforma y preferentemente en el mismo foro. Recomendamos encarecidamente el uso del foro por parte de todos los alumnos.

Para la obtención del certificado de aprovechamiento del curso el alumno tendrá que superar los objetivos mínimos marcados por el docente (superación de cuestionarios de evaluación, casos prácticos, participación, etc...).

De igual forma, los alumnos, deberán realizar la encuesta de satisfacción que nos ayudará en la mejora de la calidad de las acciones formativas que proponemos en la plataforma de formación. La encuesta estará accesible en el apartado "Mis matrículas" en la plataforma, a partir de la finalización del curso.

Matrícula

Para ampliar información mandar mail a secretaria@cogitiformacion.es o llamando por teléfono al número 985 26 23 50.

Formación Bonificada

La formación bonificada está dirigida a trabajadores de empresas que estén **contratados por cuenta ajena**, es decir, trabajadores de empresas que, en el momento del comienzo de la acción formativa, coticen a la Seguridad Social por el Régimen General.

Están **excluidos** los autónomos, los funcionarios y el personal laboral al servicio de las Administraciones públicas.

Para beneficiarse de la Formación bonificada la empresa tiene que encontrarse al corriente en el cumplimiento de sus obligaciones tributarias y de la Seguridad Social.

Nota: Solamente podrá ser el Consejo General de Colegios oficiales de Graduados en Ingeniería de la rama industrial e Ingenieros Técnicos Industriales de España (COGITI) la única entidad organizadora ante la Fundación Tripartita para la Formación en el Empleo de los cursos de la plataforma de formación e-learning de COGITI.

Para aclarar cualquier duda relacionada con nuestros cursos o sobre la bonificación de la Fundación Tripartita, pueden dirigirse a la página web de la plataforma **FORMACIÓN BONIFICADA** donde podrán ver la información de una manera mas detallada, así como descargarse los documentos necesarios para la obtención de esta bonificación.

También pueden ponerse en contacto con nosotros, en el teléfono 985 26 23 50 o en la dirección de correo electrónico secretaria@cogitiformacion.es.

CERTIFICADOS BT Y MEMORIAS TÉCNICAS DE DISEÑO

JUSTIFICACIÓN

La Memoria Técnica de Diseño tiene por objeto el proporcionar los principales datos de diseño de las instalaciones, siendo el instalador autorizado o el técnico competente que firme dicha Memoria, el responsable directo de que la instalación se adapte a las exigencias reglamentarias.

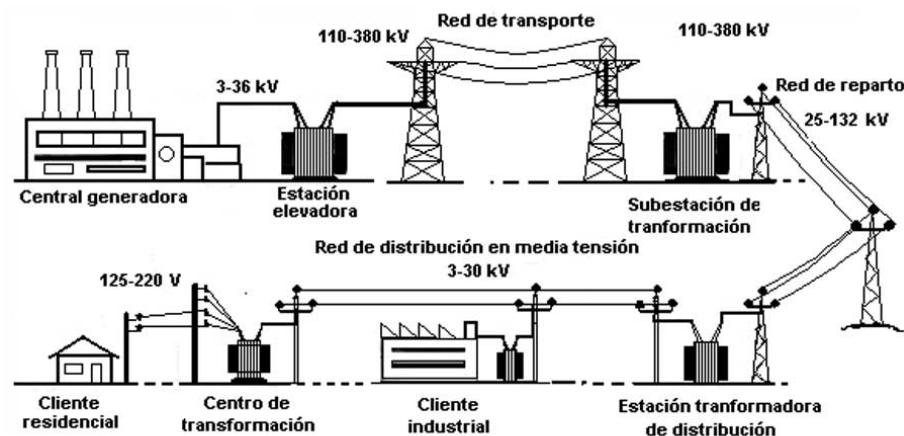

CONTENIDOS

NORMATIVA APLICABLE A PROYECTOS DE BAJA TENSIÓN.

ITC-BT-04. DOCUMENTACIÓN Y PUESTA EN SERVICIO DE INSTALACIONES ELÉCTRICAS BT.

DILIGENCIADO ELECTRÓNICO DE CERTIFICADOS.

GUÍA DE INTERPRETACIÓN DEL REBT.

MTD. POR COMUNIDADES.

VIVIENDA UNIFAMILIAR CON GRADO DE ELECTRIFICACIÓN BÁSICO.

VIVIENDA UNIFAMILIAR CON GRADO DE ELECTRIFICACIÓN ELEVADO.

VIVIENDA UNIFAMILIAR CALEFACCIÓN ELÉCTRICA POR ACUMULADORES.

LOCAL COMERCIAL.

TALLER INDUSTRIAL.

OBJETIVOS

Aprender a realizar Certificados de instalaciones eléctricas de BT, así como su Memoria Técnica de Diseño cuando proceda, de acuerdo a los impresos normalizados por cada comunidad autónoma.



40 horas /
3 semanas



Nivel de profundidad:
Intermedio*

Modalidad:
e-learning

Ampliar información:

web: www.cogitiformacion.es
e-mail: secretaria@cogitiformacion.es
Tlf: 985 73 28 91

* Partiendo de la base de que los cursos están dirigidos a un perfil mínimo de Ingeniero

Modalidad

Modalidad e-learning.

El curso se impartirá integralmente vía Internet en la Plataforma de Formación de COGITI (<https://www.cogitiformacion.es>).

Carga lectiva

40 horas

Duración

3 semanas

Fechas

Apertura matrícula

5 de Enero de 2017

Cierre matrícula

1 de Febrero de 2017

Comienzo curso

30 de Enero de 2017

Fin de curso

19 de Febrero de 2017

Precio

Reseña del cálculo de precios

Precio base: 160€ A este precio base se le podrán aplicar los siguientes descuentos:

Descuento	Descripción
Colegiados y Precolegiados: descuento de 80€	Este descuento del 50% se aplica a todos los Colegiados y precolegiados en cualquiera de los colegios, Graduados en Ingeniería rama industrial e Ingenieros Técnicos Industriales que conforman el COGITI y miembros de AERRAITI, siempre que contraten el curso a título individual.
Programa de Becas para Colegiados: descuento de 120€	Todos aquellos Colegiados de Colegios de graduados en ingeniería rama industrial e ingenieros técnicos industriales que estén adheridos a la plataforma o miembros de AERRAITI, podrán acogerse al mismo si cumplen las <u>condiciones del programa de becas</u> , teniendo un 25% de descuento adicional acumulado con el descuento para Colegiados, totalizando un 75% de descuento. Los cursos de Inglés y Alemán, "Mediación para Ingenieros" y "El Sistema Judicial en España" no entran dentro del Programa de Becas.
Acreditación DPC: descuento de 4€	Aquellos colegiados que dispongan de la acreditación DPC en vigor de cualquier nivel, se les aplicará un 5% adicional de descuento sobre el coste de la matrícula del curso. NOTA: Este descuento no es acumulable con el descuento del Programa de Becas.

Descuento para alumnos de entidades con acuerdo con COGITI
Las entidades que tienen acuerdos con COGITI son: <ul style="list-style-type: none">• Colegio de Ingenieros Técnicos Agrícolas (tlf. 913 232 828 - 913 159 191)• Asociación Tecniberia (tlf. 914 313 760) Los alumnos pertenecientes a estas entidades se beneficiarán de un descuento sobre el precio general. Para más información sobre el mismo, consultar con dichas entidades.

Descuentos para empresas
Aquellas empresas que deseen beneficiarse de descuentos para los cursos de sus trabajadores podrán firmar sin coste alguno el convenio de <u>colaboración con COGITI</u> . Dicho convenio proporciona un descuento de 40€ (25% sobre el precio base) para alumnos de la empresa que no sean Colegiados, y de 80€ (50% sobre el precio base) para los alumnos que sean Colegiados. Estos descuentos son exclusivos para empleados de empresas y no son compatibles con los descuentos descritos en los apartados anteriores.

Formación Bonificada
Si se quisiera realizar el curso usando los créditos que todas las empresas disponen para formación y que gestiona la Fundación Estatal para la Formación en el Empleo (antigua Tripartita) a los precios resultantes de los apartados anteriores se les aplicará un incremento de 40€ , por las exigencias técnicas y administrativas que exige la formación bonificada (Formación programada por las empresas) y la responsabilidad que tienen las empresas organizadoras e impartidoras, emanada de la ley 30/2015, por la que se regula el Sistema de Formación Profesional para el empleo en el ámbito laboral.

Mínimo de alumnos

Para que la acción formativa pueda llevarse a cabo se necesitará un número mínimo de **5** alumnos.

La matrícula se cerrará cuando se hayan alcanzado un número de **80** alumnos.

Nivel de profundidad

Nivel de profundidad 2

(Partiendo de la base de que todos los cursos están dirigidos a un perfil mínimo de Ingeniero, se valorará el curso que presenta con niveles de 1 a 3 de forma que el 1 significará que el curso es de carácter básico, 2 el curso es de carácter medio y 3 el curso es de carácter avanzado.)

Perfil de Destinatarios

Arquitectos e Ingenieros que participan en el proyecto y ejecución de las instalaciones eléctricas de B.T.

Requisitos previos necesarios: Conocimientos de cálculo de instalaciones eléctricas de Baja Tensión.

Justificación

La entrada en vigor del actual Reglamento Electrotécnico para Baja Tensión, supuso cambios importantes en las instalaciones eléctricas, no sólo en su concepción y

realización, sino también en la tramitación necesaria para su puesta en marcha.

La ITC-BT-04 del mencionado Reglamento establece la documentación necesaria de las instalaciones de Baja Tensión, apareciendo un concepto hasta ahora inédito, la Memoria Técnica de Diseño, documento que hay que redactar para todas aquellas instalaciones que estén exentas de presentar Proyecto Técnico.

Cada Comunidad Autónoma, a través de sus órganos competentes ha determinado unos impresos normalizados para la confección de dicha Memoria, el presente curso tratará de explicar de manera lo más clara posible, la forma de cumplimentar los impresos oficiales establecidos en Castilla la Mancha, sin embargo servirá también de base, con las modificaciones oportunas, para cualquier Comunidad del Estado.

La Memoria Técnica de Diseño tiene por objeto el proporcionar los principales datos de diseño de las instalaciones, siendo el instalador autorizado o el técnico competente que firme dicha Memoria, el responsable directo de que la instalación se adapte a las exigencias reglamentarias.

Objetivos

Aprender a realizar Certificados de instalaciones eléctricas de BT, así como su Memoria Técnica de Diseño cuando proceda, de acuerdo a los impresos normalizados por cada comunidad autónoma.

Docente

Emilio Carrasco Sánchez

Contenido

NORMATIVA APLICABLE A PROYECTOS DE BAJA TENSIÓN.

ITC-BT-04. DOCUMENTACIÓN Y PUESTA EN SERVICIO DE INSTALACIONES ELÉCTRICAS BT.

DILIGENCIADO ELECTRÓNICO DE CERTIFICADOS.

GUÍA DE INTERPRETACIÓN DEL REBT.

MTD. POR COMUNIDADES.

EJEMPLO 1: VIVIENDA UNIFAMILIAR CON GRADO DE ELECTRIFICACIÓN BÁSICO.

EJEMPLO 2: VIVIENDA UNIFAMILIAR CON GRADO DE ELECTRIFICACIÓN ELEVADO.

EJEMPLO 3: VIVIENDA UNIFAMILIAR CALEFACCIÓN ELÉCTRICA POR ACUMULADORES.

EJEMPLO 4: LOCAL COMERCIAL.

EJEMPLO 5: TALLER INDUSTRIAL.

EJEMPLO 6: CUADRO PROVISIONAL DE OBRA.

EJEMPLO 7: SERVICIOS COMUNES EN EDIFICIO DE VIVIENDAS.

EJEMPLO 8: INSTALACIONES DE ENLACE EN EDIFICIOS DE VIVIENDAS.

TABLAS DE TRAMITACIÓN DE INSTALACIONES ELÉCTRICAS.

NTE-IEP. CÁLCULO DE PUESTA A TIERRA.

FÓRMULAS Y TABLAS ELÉCTRICAS.

VERIFICACIÓN DE LAS INSTALACIONES ELÉCTRICAS.

Desarrollo

El curso se desarrollará en el campus virtual de la plataforma de formación e-learning de COGITI. (campusvirtual.cogitiformacion.es)

El día de inicio del curso los alumnos que hayan formalizado la prematrícula en la plataforma (www.cogitiformacion.es) y hayan hecho efectivo el pago de la misma (bien por pasarela de pago, con tarjeta, directamente en el momento de la matriculación o bien por transferencia o ingreso bancario en el número de cuenta que se indica en la misma), podrán acceder al curso por medio de la plataforma, con las claves que utilizaron para registrarse como usuarios. Desde su perfil en "Mis Matrículas" podrán ver el enlace de acceso al curso.

Al ser la formación e-learning, los alumnos seguirán los distintos temas que se proponen en el curso al ritmo que ellos puedan, y en las horas que mejor se adapten a su horario.

NO se exigirá a los alumnos que estén las horas lectivas propuestas para el curso, aunque el número de horas lectivas indicado en cada curso es el recomendable para alcanzar los objetivos del curso y la adquisición de los conocimientos previstos, cada alumno va siguiendo a su ritmo los contenidos, de igual forma NO se cortará el acceso a la plataforma a aquellos alumnos que superen las horas propuestas para el curso. Sí se tendrá en cuenta que el alumno haya visto todos los contenidos o al menos la gran mayoría (más del 75 %) de los mismos durante el periodo que dura el curso, así como realizado con éxito las tareas o ejercicios, trabajos que se le vayan proponiendo durante el curso.

El alumno, además de ir estudiando los contenidos de los distintos temas, podrá participar en el foro del curso dejando sus dudas o sugerencias o intercambiando opiniones técnicas con otros alumnos, así como respondiendo aquellas que hayan dejado otros compañeros. Asimismo podrá hacer las consultas que estime oportunas al tutor del curso para que se las responda a través de la herramienta de mensajería que posee la plataforma y preferentemente en el mismo foro. Recomendamos encarecidamente el uso del foro por parte de todos los alumnos.

Para la obtención del certificado de aprovechamiento del curso el alumno tendrá que superar los objetivos mínimos marcados por el docente (superación de cuestionarios de evaluación, casos prácticos, participación, etc...).

De igual forma, los alumnos, deberán realizar la encuesta de satisfacción que nos ayudará en la mejora de la calidad de las acciones formativas que proponemos en la plataforma de formación. La encuesta estará accesible en el apartado "Mis matrículas" en la plataforma, a partir de la finalización del curso.

Matrícula

Para ampliar información mandar mail a secretaria@coGITIformacion.es o llamando por teléfono al número 985 26 23 50.

Formación Bonificada

La formación bonificada está dirigida a trabajadores de empresas que estén **contratados por cuenta ajena**, es decir, trabajadores de empresas que, en el momento del comienzo de la acción formativa, coticen a la Seguridad Social por el Régimen General.

Están **excluidos** los autónomos, los funcionarios y el personal laboral al servicio de las Administraciones públicas.

Para beneficiarse de la Formación bonificada la empresa tiene que encontrarse al corriente en el cumplimiento de sus obligaciones tributarias y de la Seguridad Social.

Nota: Solamente podrá ser el Consejo General de Colegios oficiales de Graduados en Ingeniería de la rama industrial e Ingenieros Técnicos Industriales de España (COGITI) la única entidad organizadora ante la Fundación Tripartita para la Formación en el Empleo de los cursos de la plataforma de formación e-learning de COGITI.

Para aclarar cualquier duda relacionada con nuestros cursos o sobre la bonificación de la Fundación Tripartita, pueden dirigirse a la página web de la plataforma **FORMACIÓN BONIFICADA** donde podrán ver la información de una manera mas detallada, así como descargarse los documentos necesarios para la obtención de esta bonificación.

También pueden ponerse en contacto con nosotros, en el teléfono 985 26 23 50 o en la dirección de correo electrónico secretaria@coGITIformacion.es.

EFICIENCIA ENERGÉTICA EN INSTALACIONES DE ALUMBRADO EXTERIOR

JUSTIFICACIÓN

La iluminación es sin duda uno de los factores que más influencia tiene en la percepción final de un proyecto constructivo y probablemente también es uno de los aspectos más desconocidos por ingenieros, arquitectos, etc. Los últimos avances tecnológicos en iluminación LED y el desarrollo e implantación de medidas para mejorar la eficiencia energética, hacen que el desarrollo de un estudio de eficiencia energética sobre una instalación de alumbrado exterior cobre una relevancia que antes pasaba



OBJETIVOS

Proporcionar los conocimientos y habilidades mínimos para llevar a cabo el desarrollo completo de un informe en eficiencia energética de una instalación de alumbrado exterior, acorde a los estándares y normativas vigentes, interpretando las magnitudes fotométricas que intervienen y utilizando el software Dialux, como herramienta de cálculo.

CONTENIDOS

- Características. Definiciones y terminología.
- Iluminación vial y urbana. Características fotométricas.
- Normativa y legislación
 - Normas UNE EN. Iluminación de carreteras. Iluminación de lugares de trabajo en exteriores.
 - LED. Nuevas tecnologías en iluminación.
- Características y funcionamiento. Ventajas e inconvenientes.
- Diseño de proyectos de alumbrado vial.
- Requisitos y configuración del proyecto. Herramienta de cálculo con software luminotécnico (Dialux).
- Cálculo de proyectos.
- Criterios generales. Cálculo con software luminotécnico (Dialux). Cálculo de la eficiencia energética.



80 horas /
8 semanas



Nivel de profundidad:
Intermedio*

Modalidad:
e-learning

Ampliar información:

web: www.cogitiformacion.es
e-mail: secretaria@cogitiformacion.es
Tlf: 985 73 28 91

* Partiendo de la base de que los cursos están dirigidos a un perfil mínimo de Ingeniero

Modalidad

Modalidad e-learning.

El curso se impartirá integralmente vía Internet en la Plataforma de Formación de COGITI (<https://www.cogitiformacion.es>).

Carga lectiva

80 horas

Duración

8 semanas

Fechas

Apertura matrícula

Cierre matrícula

Comienzo curso

Fin de curso

Precio

Reseña del cálculo de precios

Precio base: 320€ A este precio base se le podrán aplicar los siguientes descuentos:

Descuento	Descripción
Colegiados y Precolegiados: descuento de 160€	Este descuento del 50% se aplica a todos los Colegiados y precolegiados en cualquiera de los colegios, Graduados en Ingeniería rama industrial e Ingenieros Técnicos Industriales que conforman el COGITI y miembros de AERRAITI, siempre que contraten el curso a título individual.
Programa de Becas para Colegiados: descuento de 240€	Todos aquellos Colegiados de Colegios de graduados en ingeniería rama industrial e ingenieros técnicos industriales que estén adheridos a la plataforma o miembros de AERRAITI, podrán acogerse al mismo si cumplen las <u>condiciones del programa de becas</u> , teniendo un 25% de descuento adicional acumulado con el descuento para Colegiados, totalizando un 75% de descuento. Los cursos de Inglés y Alemán, "Mediación para Ingenieros" y "El Sistema Judicial en España" no entran dentro del Programa de Becas.
Acreditación DPC: descuento de 8€	Aquellos colegiados que dispongan de la acreditación DPC en vigor de cualquier nivel, se les aplicará un 5% adicional de descuento sobre el coste de la matrícula del curso. NOTA: Este descuento no es acumulable con el descuento del Programa de Becas.

Descuento para alumnos de entidades con acuerdo con COGITI
Las entidades que tienen acuerdos con COGITI son: <ul style="list-style-type: none"> • Colegio de Ingenieros Técnicos Agrícolas (tlf. 913 232 828 - 913 159 191) • Asociación Tecniberia (tlf. 914 313 760) Los alumnos pertenecientes a estas entidades se beneficiarán de un descuento sobre el precio general. Para mas información sobre el mismo, consultar con dichas entidades.

Descuentos para empresas
Aquellas empresas que deseen beneficiarse de descuentos para los cursos de sus trabajadores podrán firmar sin coste alguno el <u>convenio de colaboración con COGITI</u> . Dicho convenio proporciona un descuento de 80€ (25% sobre el precio base) para alumnos de la empresa que no sean Colegiados, y de 160€ (50% sobre el precio base) para los alumnos que sean Colegiados. Estos descuentos son exclusivos para empleados de empresas y no son compatibles con los descuentos descritos en los apartados anteriores.

Formación Bonificada
Si se quisiera realizar el curso usando los créditos que todas las empresas disponen para formación y que gestiona la Fundación Estatal para la Formación en el Empleo (antigua Tripartita) a los precios resultantes de los apartados anteriores se les aplicará un incremento de 80€ por las exigencias técnicas y administrativas que exige la formación bonificada (Formación programada por las empresas) y la responsabilidad que tienen las empresas organizadoras e impartidoras, emanada de la ley 30/2015, por la que se regula el Sistema de Formación Profesional para el empleo en el ámbito laboral.

Mínimo de alumnos

Esta acción formativa no tiene un mínimo de alumnos.

La matrícula se cerrará cuando se hayan alcanzado un número de **80** alumnos.

Nivel de profundidad

Nivel de profundidad 2

(Partiendo de la base de que todos los cursos están dirigidos a un perfil mínimo de Ingeniero, se valorará el curso que presenta con niveles de 1 a 3 de forma que el 1 significará que el curso es de carácter básico, 2 el curso es de carácter medio y 3 el curso es de carácter avanzado.)

Perfil de Destinatarios

Ingenieros Técnicos Industriales, Graduados en Ingeniería rama industrial, y en general cualquier Ingeniero.

Arquitectos.

Requisitos previos recomendables: informática a nivel de usuario.

Software

DIALux 4.12 (herramienta de cálculo gratuita)

REQUISITOS MÍNIMOS: Processor Pentium IV o más alto, 1.4 GHz o más 1 GB RAM, Tarjeta gráfica compatible OpenGL • 1280 x 1024 px Windows XP Windows Vista Windows 7 Windows 8.1

Justificación

La iluminación es sin duda uno de los factores que más influencia tiene en la percepción final de un proyecto constructivo y probablemente también es uno de los aspectos más desconocidos por ingenieros, arquitectos, etc. Los últimos avances tecnológicos en iluminación LED y el desarrollo e implantación de medidas para mejorar la eficiencia energética, hacen que el desarrollo de un estudio de eficiencia energética sobre una instalación de alumbrado exterior cobre una relevancia que antes pasaba desapercibida.

Objetivos

Proporcionar los conocimientos y habilidades mínimos para llevar a cabo el desarrollo completo de un informe en eficiencia energética de una instalación de alumbrado exterior, acorde a los estándares y normativas vigentes, interpretando las magnitudes fotométricas que intervienen y utilizando el software Dialux, como herramienta de cálculo.

Contenido

TEMA 1

- Características. Definiciones y terminología.
- Iluminación vial y urbana. Características fotométricas.
- Requisitos y visuales.

TEMA 2

- Normativa y legislación
- Normas UNE EN. Iluminación de carreteras. Iluminación de lugares de trabajo en exteriores.
- Reglamento de eficiencia energética en instalaciones de alumbrado exterior y sus Instrucciones técnicas complementarias. Guía técnica de aplicación 2013.

TEMA 3

- LED. Nuevas tecnologías en iluminación.
- Características y funcionamiento. Ventajas e inconvenientes.
- Comparativa con otras fuentes de luz. Requisitos técnicos exigibles.

TEMA 4

- Diseño de proyectos de alumbrado vial.
- Requisitos y configuración del proyecto. Herramienta de cálculo con software luminotécnico (Dialux).

TEMA 5

- Cálculo de proyectos.
- Criterios generales. Cálculo con software luminotécnico (Dialux). Cálculo de la eficiencia energética.

TEMA 6

- Ejemplos de cálculo. Comprobación de resultados.

Desarrollo

El curso se desarrollará en el campus virtual de la plataforma de formación e-learning de COGITI. (campusvirtual.cogitifformacion.es)

El día de inicio del curso los alumnos que hayan formalizado la prematrícula en la plataforma (www.cogitifformacion.es) y hayan hecho efectivo el pago de la misma (bien por pasarela de pago, con tarjeta, directamente en el momento de la matriculación o bien por transferencia o ingreso bancario en el número de cuenta que se indica en la misma), podrán acceder al curso por medio de la plataforma, con las claves que utilizaron para registrarse como usuarios. Desde su perfil en "Mis Matrículas" podrán ver el enlace de acceso al curso.

Al ser la formación e-learning, los alumnos seguirán los distintos temas que se proponen en el curso al ritmo que ellos puedan, y en las horas que mejor se adapten a su horario.

NO se exigirá a los alumnos que estén las horas lectivas propuestas para el curso, aunque el número de horas lectivas indicado en cada curso es el recomendable para alcanzar los objetivos del curso y la adquisición de los conocimientos previstos, cada alumno va siguiendo a su ritmo los contenidos, de igual forma NO se cortará el acceso a la plataforma a aquellos alumnos que superen las horas propuestas para el curso. Sí se tendrá en cuenta que el alumno haya visto todos los contenidos o al menos la gran mayoría (más del 75 %) de los mismos durante el periodo que dura el curso, así como realizado con éxito las tareas o ejercicios, trabajos que se le vayan proponiendo durante el curso.

El alumno, además de ir estudiando los contenidos de los distintos temas, podrá participar en el foro del curso dejando sus dudas o sugerencias o intercambiando opiniones técnicas con otros alumnos, así como respondiendo aquellas que hayan dejado otros compañeros. Asimismo podrá hacer las consultas que estime oportunas al tutor del curso para que se las responda a través de la herramienta de mensajería que posee la plataforma y preferentemente en el mismo foro. Recomendamos encarecidamente el uso del foro por parte de todos los alumnos.

Para la obtención del certificado de aprovechamiento del curso el alumno tendrá que superar los objetivos mínimos marcados por el docente (superación de cuestionarios de evaluación, casos prácticos, participación, etc...).

De igual forma, los alumnos, deberán realizar la encuesta de satisfacción que nos ayudará en la mejora de la calidad de las acciones formativas que proponemos en la plataforma de formación. La encuesta estará accesible en el apartado "Mis matrículas" en la plataforma, a partir de la finalización del curso.

Matrícula

Para ampliar información mandar mail a secretaria@cogitformacion.es o llamando por teléfono al número 985 26 23 50.

Formación Bonificada

La formación bonificada está dirigida a trabajadores de empresas que estén **contratados por cuenta ajena**, es decir, trabajadores de empresas que, en el momento del comienzo de la acción formativa, coticen a la Seguridad Social por el Régimen General.

Están **excluidos** los autónomos, los funcionarios y el personal laboral al servicio de las Administraciones públicas.

Para beneficiarse de la Formación bonificada la empresa tiene que encontrarse al corriente en el cumplimiento de sus obligaciones tributarias y de la Seguridad Social.

Nota: Solamente podrá ser el Consejo General de Colegios oficiales de Graduados en Ingeniería de la rama industrial e Ingenieros Técnicos Industriales de España (COGITI) la única entidad organizadora ante la Fundación Tripartita para la Formación en el Empleo de los cursos de la plataforma de formación e-learning de COGITI.

Para aclarar cualquier duda relacionada con nuestros cursos o sobre la bonificación de la Fundación Tripartita, pueden dirigirse a la página web de la plataforma **FORMACIÓN BONIFICADA** donde podrán ver la información de una manera mas detallada, así como descargarse los documentos necesarios para la obtención de esta bonificación.

También pueden ponerse en contacto con nosotros, en el teléfono 985 26 23 50 o en la dirección de correo electrónico secretaria@cogitformacion.es.

HIDRÁULICA APLICADA. CONDUCCIONES Y ESTACIONES DE BOMBEO

JUSTIFICACIÓN

Pocos técnicos diseñarán o construirán una bomba, pero todos tendrán que saber cómo especificarla, comprarla y utilizarla, tanto como equipo aislado, como los elementos que le rodean (estaciones de bombeo, válvulas y conducciones).

CONTENIDOS

HIDRÁULICA. SEGUIMIENTO Y
EVALUACIÓN
HIDRÁULICA APLICADA
DUDAS Y RESPUESTAS. HIDRÁULICA
APLICADA
CONCEPTOS FÍSICOS BÁSICOS
PRESIÓN
HIDROSTÁTICA
HIDRODINÁMICA
PÉRDIDA DE CARGA
CONDUCCIONES
BOMBAS

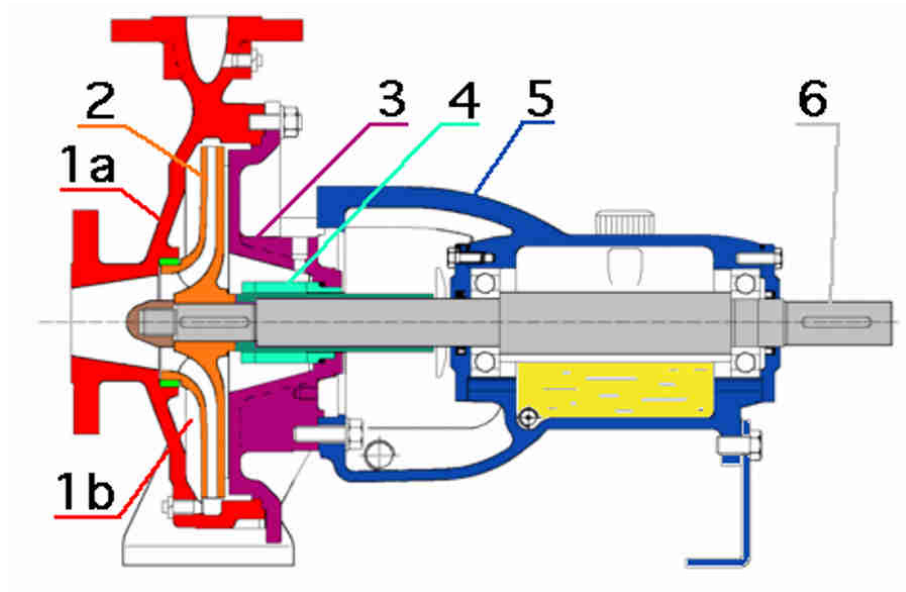

OBJETIVOS

Llegar a dominar los sistemas hidráulicos (principalmente conducciones y estaciones de bombeo, sin olvidar las válvulas) desde una visión práctica, con una larga experiencia, y sin obviar los conocimientos teóricos.



160 horas /
8 semanas



Nivel de profundidad:
Avanzado*

Modalidad:
e-learning

Ampliar información:

web: www.cogitiformacion.es
e-mail: secretaria@cogitiformacion.es
Tlf: 985 73 28 91

* Partiendo de la base de que los cursos están dirigidos a un perfil mínimo de Ingeniero

Modalidad

Modalidad e-learning.

El curso se impartirá integralmente vía Internet en la Plataforma de Formación de COGITI (<https://www.cogitiformacion.es>).

Carga lectiva

160 horas

Duración

8 semanas

Fechas

Apertura matrícula

5 de Enero de 2017

Cierre matrícula

1 de Febrero de 2017

Comienzo curso

30 de Enero de 2017

Fin de curso

26 de Marzo de 2017

Precio

Reseña del cálculo de precios

Precio base: 640€ A este precio base se le podrán aplicar los siguientes descuentos:

Descuento	Descripción
Colegiados y Precolegiados: descuento de 320€	Este descuento del 50% se aplica a todos los Colegiados y precolegiados en cualquiera de los colegios, Graduados en Ingeniería rama industrial e Ingenieros Técnicos Industriales que conforman el COGITI y miembros de AERRAITI, siempre que contraten el curso a título individual.
Programa de Becas para Colegiados: descuento de 480€	Todos aquellos Colegiados de Colegios de graduados en ingeniería rama industrial e ingenieros técnicos industriales que estén adheridos a la plataforma o miembros de AERRAITI, podrán acogerse al mismo si cumplen las <u>condiciones del programa de becas</u> , teniendo un 25% de descuento adicional acumulado con el descuento para Colegiados, totalizando un 75% de descuento. Los cursos de Inglés y Alemán, "Mediación para Ingenieros" y "El Sistema Judicial en España" no entran dentro del Programa de Becas.
Acreditación DPC: descuento de 16€	Aquellos colegiados que dispongan de la acreditación DPC en vigor de cualquier nivel, se les aplicará un 5% adicional de descuento sobre el coste de la matrícula del curso. NOTA: Este descuento no es acumulable con el descuento del Programa de Becas.

Descuento para alumnos de entidades con acuerdo con COGITI

Las entidades que tienen acuerdos con COGITI son:

- Colegio de Ingenieros Técnicos Agrícolas (tlf. 913 232 828 - 913 159 191)
- Asociación Tecniberia (tlf. 914 313 760)

Los alumnos pertenecientes a estas entidades se beneficiarán de un descuento sobre el precio general. Para más información sobre el mismo, consultar con dichas entidades.

Descuentos para empresas

Aquellas empresas que deseen beneficiarse de descuentos para los cursos de sus trabajadores podrán firmar **sin coste alguno** el convenio de colaboración con COGITI. Dicho convenio proporciona un **descuento de 160€ (25% sobre el precio base)** para alumnos de la empresa que no sean Colegiados, y **de 320€ (50% sobre el precio base)** para los alumnos que sean Colegiados.

Estos descuentos son exclusivos para empleados de empresas y no son compatibles con los descuentos descritos en los apartados anteriores.

Formación Bonificada

Si se quisiera realizar el curso usando los créditos que todas las empresas disponen para formación y que gestiona la Fundación Estatal para la Formación en el Empleo (antigua Tripartita) a los precios resultantes de los apartados anteriores **se les aplicará un incremento de 160€**, por las exigencias técnicas y administrativas que exige la formación bonificada (Formación programada por las empresas) y la responsabilidad que tienen las empresas organizadoras e impartidoras, emanada de la ley 30/2015, por la que se regula el Sistema de Formación Profesional para el empleo en el ámbito laboral.

Mínimo de alumnos

Para que la acción formativa pueda llevarse a cabo se necesitará un número mínimo de **4** alumnos.

La matrícula se cerrará cuando se hayan alcanzado un número de **50** alumnos.

Nivel de profundidad

Nivel de profundidad 3

(Partiendo de la base de que todos los cursos están dirigidos a un perfil mínimo de Ingeniero, se valorará el curso que presenta con niveles de 1 a 3 de forma que el 1 significará que el curso es de carácter básico, 2 el curso es de carácter medio y 3 el curso es de carácter avanzado.)

Perfil de Destinatarios

Estudiantes, Ingenieros Técnicos Industriales, Graduados en Ingeniería rama industrial, y en general cualquier Ingeniero, que estén interesados en obtener conocimientos sobre sistemas hidráulicos que incluyan estaciones de bombeo y conducciones.

Requisitos Previos Necesarios: Sin requisitos técnicos previos requeridos. Sí con un nivel básico de formación técnica y de conceptos físicos generales.

Requisitos Previos Recomendables: Se requiere muchas ganas y tiempo de dedicación a estudiar el temario del curso.

¿A quién va dirigido?

- A técnicos, ingenieros y estudiantes en general, que quieran ampliar sus conocimientos en hidráulica, estaciones de bombeo y conducciones.
- En particular a técnicos que se dedican a la ingeniería de proyectos, al montaje y puesta en marcha de instalaciones y los que hacen mantenimiento y explotación de procesos con estaciones de bombeo, redes hidráulicas y sistemas de distribución de agua, ya sea en sectores industriales, municipales o agrícolas.

Justificación

Después del motor eléctrico, la bomba es la máquina con que el técnico trabajará más frecuentemente. Por eso el interés en conocer sus características y su aplicación.

Pocos técnicos diseñarán o construirán una bomba, pero todos tendrán que saber cómo especificarla, comprarla y utilizarla, tanto como equipo aislado, como los elementos que le rodean (estaciones de bombeo, válvulas y conducciones).

La necesidad que tienen los sectores industriales, municipales, agrícolas, de distribución de agua y las empresas en general de DISEÑAR, CALCULAR, MONTAR, EXPLOTAR Y MANTENER correctamente, y a CORREGIR DEFECTOS en instalaciones y sistemas hidráulicos con conducciones, bombas y estaciones de bombeo.

Objetivos

Llegar a dominar los sistemas hidráulicos (principalmente conducciones y estaciones de bombeo, sin olvidar las válvulas) desde una visión práctica, con una larga experiencia, y sin obviar los conocimientos teóricos.

El alumno aprenderá a:

- Diseñar estaciones de bombeo, tuberías y accesorios.
- A calcular las pérdidas de carga en conducciones y en accesorios.
- A especificar las bombas requeridas en el sistema hidráulico.
- A montar y poner en marcha las estaciones de bombeo con criterios de durabilidad y fiabilidad de los equipos.
- Obtener los conocimientos necesarios para recepcionar bombas y estaciones de bombeo.
- A corregir las deficiencias o variaciones futuras de las modificaciones en el diseño de las estaciones de bombeo, una vez realizada la puesta en marcha de la instalación.

Contenido

00 HIDRÁULICA. SEGUIMIENTO Y EVALUACIÓN (5 páginas)

- Generalidades
- Desarrollo del curso
- Dudas
- Examen
- Evaluación del examen
- Calificación y entrega diplomas
- Respuestas del examen

0. HIDRÁULICA APLICADA. Presentación (11 páginas)

- Objetivos del curso
- Documentación del curso
- A quien va dirigido
- Nivel de formación adquirido
- Tipo de docencia
- Tipo de formación
- Prueba de evaluación
- El porqué del título "hidráulica aplicada"
- El porqué del subtítulo "conducciones y estaciones de bombeo"
- Bibliografía utilizada
- Presentación del formador
- Experiencia laboral relacionada con el curso
- Experiencia pedagógica
- Otros cursos del formador
- Índice

01 DUDAS Y RESPUESTAS. HIDRÁULICA APLICADA (37 páginas)

- Introducción
- Dudas – Respuestas

1. CONCEPTOS FÍSICOS BÁSICOS (9 páginas)

- Introducción
- Sistema Internacional de unidades
- Prefijos del sistema internacional de unidades
- Alfabeto griego
- Formas de la materia. Fluidos
- Densidad específica o absoluta
- Volumen específico
- Peso
- Peso específico
- Densidad relativa
- Viscosidad dinámica o viscosidad absoluta
- Viscosidad cinemática
- Tensión superficial
- Tensión de vapor
- Problemas 1
- Tabla de propiedades físicas del agua y del aire

2. PRESIÓN (2 páginas)

- Definición
- Presión relativa
- Presión atmosférica
- Presión absoluta
- Presión de vacío
- Representación gráfica de las presiones
- Presión de vapor
- Propiedades de la presión
- Unidades de presión

3. HIDROSTÁTICA (3 páginas)

- Ecuación fundamental de la hidrostática
- Conclusiones
- Conducciones estáticas
- Problemas 3

4. HIDRODINÁMICA (7 páginas)

- Campo de velocidades
- Régimen estacionario
- Régimen transitorio
- Otros programas de software
- Caudal
- Ecuación de continuidad
- Corriente uniforme i no uniforme
- Flujo laminar
- Flujo turbulento
- Ecuación de Bernoulli (para fluido ideal)
- Fluido real
- Ecuación de Bernoulli generalizada (para un líquido real)
- Ecuación de Bernoulli generalizada (para un gas)
- Conclusiones
- Número de Reynolds
- Conclusiones
- Problemas 4.

5. PÉRDIDA DE CARGA (27 páginas)

- Generalidades
- Primarias (o de superficie)
- Secundarias (o de forma)
- Conclusiones
- Presiones en las tuberías. Definiciones
- Conductos cerrados. Cálculo de pérdidas de carga primarias
- Cálculo de pérdidas secundarias
- Cálculo de pérdidas de carga total
- Optimización del diámetro de la tubería
- Conclusiones
- Problemas 5

6. CONDUCCIONES (7 páginas)

- Analogía eléctrica
- Característica de las conducciones
- Conducciones (sin geométrica)
- Conducciones (con geométrica)
- Problemas 6

7. BOMBAS (27 páginas)

- Tipos de bombas
- Altura total manométrica de bombeo
- Acoplamiento de bombas
- Leyes de semejanza
- Altura neta absoluta de aspiración
- NSPH
- NPSH requerido
- NPSH disponible
- Conclusiones sobre el NPSH
- Potencias
- Pérdidas en las bombas
- Pérdidas en los motores
- Selección de las bombas
- Pruebas de recepción de bombas
- Pruebas eléctricas e hidráulicas en estación de bombeo
- Problemas 7

8. ENEMIGOS DE LOS SISTEMAS HIDRÁULICOS (25 páginas)

- Cavitación
- Golpe de ariete
- Aire y depresiones en las conducciones
- Volumen de entrada o salida de aire en las ventosas
- Dimensionamiento de las ventosas
- Sumergencia mínima
- Punto óptimo de funcionamiento de la bomba
- Conclusiones
- Problemas

9. ESTACIONES DE BOMBEO (20 páginas)

- Consideraciones generales
- Diseño de una estación de bombeo
- Especificaciones técnicas
- Montaje de la instalación y puesta en marcha
- Cántaras de aspiración para bombas verticales

10. CONTROL DE “Q” Y “H” EN LOS SISTEMAS HIDRÁULICOS (5 páginas)

- Estación de bombeo
- Bombas
- Conducción
- Determinación de parámetros Q?H en conducciones y estaciones de bombeo

11. VÁLVULAS (13 páginas)

- Tipos
- Presiones en las válvulas. Definiciones
- Aplicaciones en sistemas hidráulicos
- Válvulas de control hidráulico
- Tipos de control hidráulico
- Características hidráulicas de las válvulas

12. SUMINISTRO DE AGUA DOMESTICA (6 páginas)

- El código técnico de la edificación
- Propiedades de la instalación
- Condiciones mínimas de suministro
- Sistema de tratamiento del agua
- Instalación de agua caliente sanitaria (ACS)
- Otros condicionantes
- Componentes de la instalación
- Anexo

13. CONDUCTOS ABIERTO O CANALES (11 páginas)

- Introducción
- Pérdidas de carga
- Radio hidráulico
- Velocidad en un canal
- Caudal en canales
- Problemas de canales con movimiento uniforme
- Problemas 13
- Anexos

14. SOLUCIÓN DE LOS PROBLEMAS (15 páginas)

ANEXOS GENERALES

- Bombas e instalaciones
- Calculo altura manométrica
- Cantara bombas verticales
- Concepto altura manométrica
- Control y automatización estación de bombeo
- Dimensionado cantaras
- Diseño estaciones bombeo agua potable
- Eng_Centrifugal Pump Types
- Eng_Pump Design
- Estaciones de bombeo residuales
- Formato prueba estaciones de bombeo
- Hydraulic Institute 1ª PARTE
- Hydraulic Institute 2ª PARTE
- Longitud equivalente
- Pros y contras de las cámaras partidas
- Recomendaciones tuberías bombas
- Requisitos instalación correcta de bombas centrifugas

ANEXOS REGLAMENTACIÓN

- HS 4 suministro de agua edificios
- RD 140 2003 calidad agua consumo humano

ANEXOS EN VÍDEO

- Clasificación de las máquinas hidráulicas
- El fenómeno de la cavitación
- El funcionamiento de las bombas
- Flowserve bombas
- Las ecuaciones fundamentales de instalaciones
- Las leyes de semejanza en bombas hidráulicas
- Las pérdidas de carga en las instalaciones hidráulicas
- Selección de una bomba
- Teoría general de máquinas hidráulicas
- Ventosa trifuncional

TOTAL: 230 páginas (no incluyendo anexos)

El curso se desarrollará en el campus virtual de la plataforma de formación e-learning de COGITI. (campusvirtual.cogitifformacion.es)

El día de inicio del curso los alumnos que hayan formalizado la prematrícula en la plataforma (www.cogitifformacion.es) y hayan hecho efectivo el pago de la misma (bien por pasarela de pago, con tarjeta, directamente en el momento de la matriculación o bien por transferencia o ingreso bancario en el número de cuenta que se indica en la misma), podrán acceder al curso por medio de la plataforma, con las claves que utilizaron para registrarse como usuarios. Desde su perfil en "Mis Matrículas" podrán ver el enlace de acceso al curso.

Al ser la formación e-learning, los alumnos seguirán los distintos temas que se proponen en el curso al ritmo que ellos puedan, y en las horas que mejor se adapten a su horario.

NO se exigirá a los alumnos que estén las horas lectivas propuestas para el curso, aunque el número de horas lectivas indicado en cada curso es el recomendable para alcanzar los objetivos del curso y la adquisición de los conocimientos previstos, cada alumno va siguiendo a su ritmo los contenidos, de igual forma NO se cortará el acceso a la plataforma a aquellos alumnos que superen las horas propuestas para el curso. Sí se tendrá en cuenta que el alumno haya visto todos los contenidos o al menos la gran mayoría (más del 75 %) de los mismos durante el periodo que dura el curso, así como realizado con éxito las tareas o ejercicios, trabajos que se le vayan proponiendo durante el curso.

El alumno, además de ir estudiando los contenidos de los distintos temas, podrá participar en el foro del curso dejando sus dudas o sugerencias o intercambiando opiniones técnicas con otros alumnos, así como respondiendo aquellas que hayan dejado otros compañeros. Asimismo podrá hacer las consultas que estime oportunas al tutor del curso para que se las responda a través de la herramienta de mensajería que posee la plataforma y preferentemente en el mismo foro. Recomendamos encarecidamente el uso del foro por parte de todos los alumnos.

Para la obtención del certificado de aprovechamiento del curso el alumno tendrá que superar los objetivos mínimos marcados por el docente (superación de cuestionarios de evaluación, casos prácticos, participación, etc...).

De igual forma, los alumnos, deberán realizar la encuesta de satisfacción que nos ayudará en la mejora de la calidad de las acciones formativas que proponemos en la plataforma de formación. La encuesta estará accesible en el apartado "Mis matrículas" en la plataforma, a partir de la finalización del curso.

Matrícula

Para ampliar información mandar mail a secretaria@cogitifformacion.es o llamando por teléfono al número 985 26 23 50.

Formación Bonificada

La formación bonificada está dirigida a trabajadores de empresas que estén **contratados por cuenta ajena**, es decir, trabajadores de empresas que, en el momento del comienzo de la acción formativa, coticen a la Seguridad Social por el Régimen General.

Están **excluidos** los autónomos, los funcionarios y el personal laboral al servicio de las Administraciones públicas.

Para beneficiarse de la Formación bonificada la empresa tiene que encontrarse al corriente en el cumplimiento de sus obligaciones tributarias y de la Seguridad Social.

Nota: Solamente podrá ser el Consejo General de Colegios oficiales de Graduados en Ingeniería de la rama industrial e Ingenieros Técnicos Industriales de España (COGITI) la única entidad organizadora ante la Fundación Tripartita para la Formación en el Empleo de los cursos de la plataforma de formación e-learning de COGITI.

Para aclarar cualquier duda relacionada con nuestros cursos o sobre la bonificación de la Fundación Tripartita, pueden dirigirse a la página web de la plataforma **FORMACIÓN BONIFICADA** donde podrán ver la información de una manera mas detallada, así como descargarse los documentos necesarios para la obtención de esta bonificación.

También pueden ponerse en contacto con nosotros, en el teléfono 985 26 23 50 o en la dirección de correo electrónico secretaria@cogitifformacion.es.

CAPACITACIÓN PARA LAS OPOSICIONES A PROFESORES DE SECUNDARIA Y TÉCNICOS DE F.P.

JUSTIFICACIÓN

En este curso académico, está prevista la convocatoria de "oposiciones" para la incorporación de profesorado en los niveles de secundaria y bachillerato en la mayor parte de las Comunidades Autónomas y con la derogación del decreto transitorio, después de algunos años y, en general, se cumplirá que aquellos aspirantes que aprueben la oposición de Secundaria con buena nota tendrán casi garantizado el trabajo como docente.



CONTENIDOS

El Marco Legal y el contexto de los procedimientos selectivos

El tema específico y el temario de la especialidad

El proceso selectivo

La prueba práctica

La programación didáctica

La unidad didáctica o de trabajo

La programación didáctica, el documento

La exposición ante el tribunal

OBJETIVOS

Dotar a los participantes de los conocimientos, habilidades y competencias necesarios para / Analizar la normativa, contextualizar las necesidades individuales respecto al proceso selectivo y ajustar la oferta formativa. / Trabajar las características específicas de la convocatoria de los procedimientos.



120 horas /
12 semanas



Nivel de profundidad:
-*

Modalidad:
e-learning

Ampliar información:

web: www.cogitifformacion.es
e-mail: secretaria@cogitifformacion.es
Tlf: 985 73 28 91

* Partiendo de la base de que los cursos están dirigidos a un perfil mínimo de Ingeniero

Modalidad

Modalidad e-learning.

El curso se impartirá integralmente vía Internet en la Plataforma de Formación de COGITI (<https://www.cogitifformacion.es>).

Carga lectiva

120 horas

Duración

12 semanas

Fechas

Apertura matrícula

5 de Enero de 2017

Cierre matrícula

1 de Febrero de 2017

Comienzo curso

30 de Enero de 2017

Fin de curso

23 de Abril de 2017

Precio

Reseña del cálculo de precios

Precio base: 480€ A este precio base se le podrán aplicar los siguientes descuentos:

Descuentos exclusivos para Colegiados de COGITI

Descuento	Descripción
Colegiados y Precolegiados: descuento de 240€	Este descuento del 50% se aplica a todos los Colegiados y precolegiados en cualquiera de los colegios, Graduados en Ingeniería rama industrial e Ingenieros Técnicos Industriales que conforman el COGITI y miembros de AERRAITI, siempre que contraten el curso a título individual.
Programa de Becas para Colegiados: descuento de 360€	Todos aquellos Colegiados de Colegios de graduados en ingeniería rama industrial e ingenieros técnicos industriales que estén adheridos a la plataforma o miembros de AERRAITI, podrán acogerse al mismo si cumplen las <u>condiciones del programa de becas</u> , teniendo un 25% de descuento adicional acumulado con el descuento para Colegiados, totalizando un 75% de descuento. Los cursos de Inglés y Alemán, "Mediación para Ingenieros" y "El Sistema Judicial en España" no entran dentro del Programa de Becas.
Acreditación DPC: descuento de 12€	Aquellos colegiados que dispongan de la acreditación DPC en vigor de cualquier nivel, se les aplicará un 5% adicional de descuento sobre el coste de la matrícula del curso. NOTA: Este descuento no es acumulable con el descuento del Programa de Becas.

Descuento para alumnos de entidades con acuerdo con COGITI

Las entidades que tienen acuerdos con COGITI son:

- Colegio de Ingenieros Técnicos Agrícolas (tlf. 913 232 828 - 913 159 191)
- Asociación Tecniberia (tlf. 914 313 760)

Los alumnos pertenecientes a estas entidades se beneficiarán de un descuento sobre el precio general. Para más información sobre el mismo, consultar con dichas entidades.

Descuentos para empresas

Aquellas empresas que deseen beneficiarse de descuentos para los cursos de sus trabajadores podrán firmar **sin coste alguno** el convenio de colaboración con COGITI. Dicho convenio proporciona un **descuento de 120€ (25% sobre el precio base)** para alumnos de la empresa que no sean Colegiados, y **de 240€ (50% sobre el precio base) para los alumnos que sean Colegiados.**

Estos descuentos son exclusivos para empleados de empresas y no son compatibles con los descuentos descritos en los apartados anteriores.

Formación Bonificada

Si se quisiera realizar el curso usando los créditos que todas las empresas disponen para formación y que gestiona la Fundación Estatal para la Formación en el Empleo (antigua Tripartita) a los precios resultantes de los apartados anteriores **se les aplicará un incremento de 120€** por las exigencias técnicas y administrativas que exige la formación bonificada (Formación programada por las empresas) y la responsabilidad que tienen las empresas organizadoras e impartidoras, emanada de la ley 30/2015, por la que se regula el Sistema de Formación Profesional para el empleo en el ámbito laboral.

Mínimo de alumnos

Esta acción formativa no tiene un mínimo de alumnos.

La matrícula se cerrará cuando se hayan alcanzado un número de **100** alumnos.

Nivel de profundidad

Nivel de profundidad 0

(Partiendo de la base de que todos los cursos están dirigidos a un perfil mínimo de Ingeniero, se valorará el curso que presenta con niveles de 1 a 3 de forma que el 1 significará que el curso es de carácter básico, 2 el curso es de carácter medio y 3 el curso es de carácter avanzado.)

Justificación

En este curso académico, está prevista la convocatoria de "oposiciones" para la incorporación de profesorado en los niveles de secundaria y bachillerato en la mayor parte de las Comunidades Autónomas y con la derogación del decreto transitorio, después de algunos años y, en general, se cumplirá que aquellos aspirantes que aprueben la oposición de Secundaria con buena nota tendrán casi garantizado el trabajo como docente.

Las titulaciones de ingeniería permiten el acceso a estos procesos en diversas especialidades con los requisitos de acreditación de formación docente: Máster, CAP o experiencia docente.

El objetivo de esta actividad de formación es proporcionar actualización didáctica, para ingenieros con poca experiencia en la docencia, así como, para aquellos aspirantes ya experimentados que pretendan realizar los procesos selectivos del Ministerio de Educación.

La actividad formativa se concreta en el desarrollo de estrategias y la adquisición de habilidades específicas para la elaboración del tema, las unidades didácticas o de trabajo y la programación didáctica. Además, se proporcionará asesoramiento para abordar la parte práctica y, por último, se desarrollan técnicas de comunicación y exposición de la información en las presentaciones de los procedimientos selectivos.

Con la realización de este curso, los participantes tendrán la capacidad de elaborar unidades didácticas y la programación didáctica de la especialidad seleccionada. Este documento será el elemento esencial para la evaluación del curso. En este curso se darán a conocer de forma concisa el procedimiento de elaboración de la programación, así como la descripción y uso de los diversos elementos que la componen.

El curso se ha planificado con un sentido eminentemente práctico y de consulta.

Objetivos

Dotar a los participantes de los conocimientos, habilidades y competencias necesarios para...

Analizar la normativa, contextualizar las necesidades individuales respecto al proceso selectivo y ajustar la oferta formativa.

Trabajar las características específicas de la convocatoria de los procedimientos.

Proporcionar herramientas para la elaboración del tema específico.

Asesorar en el planteamiento y desarrollo de los supuestos prácticos.

Dotar de estrategias para analizar, elaborar y complementar la programación didáctica

Diseñar unidades didácticas / de trabajo y unidades tipo.

Conocer y poner en marcha pautas de actuación para las exposiciones ante los tribunales de los procesos selectivos.

Nota: Este curso NO es equivalente al CAP o al actual Máster Universitario en Formación del Profesorado de Educación Secundaria Obligatoria y Bachillerato, Formación Profesional y Enseñanzas de Idiomas necesario para acceder a dichas oposiciones.

Contenido

MÓDULO 1: El Marco Legal y el contexto de los procedimientos selectivos.

Contextualización de la normativa y legislación docente en el ámbito estatal y autonómico

MÓDULO 2: El tema específico y el temario de la especialidad.

Estrategias para la elaboración del tema específico.

MÓDULO 3: El proceso selectivo

La convocatoria concreta del proceso selectivo y de la especialidad

MÓDULO 4: La prueba práctica

Asesoramiento para el desarrollo de la prueba práctica que permita comprobar la formación científica y el dominio de las habilidades técnicas correspondientes a la especialidad a la que opte

MÓDULO 5: La programación didáctica.

Elaboración de la programación didáctica de un área, materia o módulo relacionados con la especialidad. Los elementos curriculares.

MÓDULO 6: La unidad didáctica o de trabajo.

Estructura de la unidad, sus componentes. Las actividades de enseñanza y de aprendizaje y de evaluación. El conjunto de unidades de la programación.

MÓDULO 7: La programación didáctica, el documento.

Elaboración de la programación didáctica. El contexto de la programación, las unidades y los complementos necesarios del documento-

MÓDULO 8: La exposición ante el tribunal.

Las técnicas, habilidades y estrategias para la exposición ante el tribunal en la presentación de la programación y la unidad.

Desarrollo

El curso se desarrollará en el campus virtual de la plataforma de formación e-learning de COGITI. (campusvirtual.cogitifformacion.es)

El día de inicio del curso los alumnos que hayan formalizado la prematrícula en la plataforma (www.cogitifformacion.es) y hayan hecho efectivo el pago de la misma (bien por pasarela de pago, con tarjeta, directamente en el momento de la matriculación o bien por transferencia o ingreso bancario en el número de cuenta que se indica en la misma), podrán acceder al curso por medio de la plataforma, con las claves que utilizaron para registrarse como usuarios. Desde su perfil en "Mis Matrículas" podrán ver el enlace de acceso al curso.

Al ser la formación e-learning, los alumnos seguirán los distintos temas que se proponen en el curso al ritmo que ellos puedan, y en las horas que mejor se adapten a

su horario.

NO se exigirá a los alumnos que estén las horas lectivas propuestas para el curso, aunque el número de horas lectivas indicado en cada curso es el recomendable para alcanzar los objetivos del curso y la adquisición de los conocimientos previstos, cada alumno va siguiendo a su ritmo los contenidos, de igual forma NO se cortará el acceso a la plataforma a aquellos alumnos que superen las horas propuestas para el curso. Sí se tendrá en cuenta que el alumno haya visto todos los contenidos o al menos la gran mayoría (más del 75 %) de los mismos durante el periodo que dura el curso, así como realizado con éxito las tareas o ejercicios, trabajos que se le vayan proponiendo durante el curso.

El alumno, además de ir estudiando los contenidos de los distintos temas, podrá participar en el foro del curso dejando sus dudas o sugerencias o intercambiando opiniones técnicas con otros alumnos, así como respondiendo aquellas que hayan dejado otros compañeros. Asimismo podrá hacer las consultas que estime oportunas al tutor del curso para que se las responda a través de la herramienta de mensajería que posee la plataforma y preferentemente en el mismo foro. Recomendamos encarecidamente el uso del foro por parte de todos los alumnos.

Para la obtención del certificado de aprovechamiento del curso el alumno tendrá que superar los objetivos mínimos marcados por el docente (superación de cuestionarios de evaluación, casos prácticos, participación, etc...).

De igual forma, los alumnos, deberán realizar la encuesta de satisfacción que nos ayudará en la mejora de la calidad de las acciones formativas que proponemos en la plataforma de formación. La encuesta estará accesible en el apartado "Mis matrículas" en la plataforma, a partir de la finalización del curso.

Matrícula

Para ampliar información mandar mail a secretaria@cogitifformacion.es o llamando por teléfono al número 985 26 23 50.

Formación Bonificada

La formación bonificada está dirigida a trabajadores de empresas que estén **contratados por cuenta ajena**, es decir, trabajadores de empresas que, en el momento del comienzo de la acción formativa, coticen a la Seguridad Social por el Régimen General.

Están **excluidos** los autónomos, los funcionarios y el personal laboral al servicio de las Administraciones públicas.

Para beneficiarse de la Formación bonificada la empresa tiene que encontrarse al corriente en el cumplimiento de sus obligaciones tributarias y de la Seguridad Social.

Nota: Solamente podrá ser el Consejo General de Colegios oficiales de Graduados en Ingeniería de la rama industrial e Ingenieros Técnicos Industriales de España (COGITI) la única entidad organizadora ante la Fundación Tripartita para la Formación en el Empleo de los cursos de la plataforma de formación e-learning de COGITI.

Para aclarar cualquier duda relacionada con nuestros cursos o sobre la bonificación de la Fundación Tripartita, pueden dirigirse a la página web de la plataforma **FORMACIÓN BONIFICADA** donde podrán ver la información de una manera mas detallada, así como descargarse los documentos necesarios para la obtención de esta bonificación.

También pueden ponerse en contacto con nosotros, en el teléfono 985 26 23 50 o en la dirección de correo electrónico secretaria@cogitifformacion.es.

REALIZACIÓN DE EXPEDIENTES DE MARCADO CE DE MAQUINARIA Y PRODUCTOS DE CONSTRUCCIÓN

JUSTIFICACIÓN

Actualmente un gran número de productos que se comercializan en Europa deben disponer del Mercado CE que permite su libre circulación por la Unión Europea.

El fabricante del producto debe tramitar el expediente de su producto y por tanto contar con un técnico especializado en la materia que le asesore y elabore los documentos técnicos necesarios.

CONTENIDOS

I- Concepto Generales (15 horas)

II- Mercado CE en Máquinas (50 horas)

III- Mercado CE para Productos de la Construcción (45 horas)



OBJETIVOS

- Proporcionar a los alumnos una perspectiva global sobre el Mercado CE de todos los productos que lo requieren
- Conocer la amplia normativa mayoritariamente técnica a cumplir
- Aplicación práctica de dicha normativa



110 horas /
6 semanas



Nivel de profundidad:
Intermedio*

Modalidad:

e-learning

Ampliar información:

web: www.cogitiformacion.es
e-mail: secretaria@cogitiformacion.es
Tlf: 985 73 28 91

* Partiendo de la base de que los cursos están dirigidos a un perfil mínimo de Ingeniero

Modalidad

Modalidad e-learning.

El curso se impartirá integralmente vía Internet en la Plataforma de Formación de COGITI (<https://www.cogitiformacion.es>).

Carga lectiva

110 horas

Duración

6 semanas

Fechas

Apertura matrícula

5 de Enero de 2017

Cierre matrícula

1 de Febrero de 2017

Comienzo curso

30 de Enero de 2017

Fin de curso

12 de Marzo de 2017

Precio

Reseña del cálculo de precios

Precio base: 440€ A este precio base se le podrán aplicar los siguientes descuentos:

Descuentos exclusivos para **Colegiados de COGITI**

Descuento	Descripción
Colegiados y Precolegiados: descuento de 220€	Este descuento del 50% se aplica a todos los Colegiados y precolegiados en cualquiera de los colegios, Graduados en Ingeniería rama industrial e Ingenieros Técnicos Industriales que conforman el COGITI y miembros de AERRAITI, siempre que contraten el curso a título individual.
Programa de Becas para Colegiados: descuento de 330€	Todos aquellos Colegiados de Colegios de graduados en ingeniería rama industrial e ingenieros técnicos industriales que estén adheridos a la plataforma o miembros de AERRAITI, podrán acogerse al mismo si cumplen las <u>condiciones del programa de becas</u> , teniendo un 25% de descuento adicional acumulado con el descuento para Colegiados, totalizando un 75% de descuento. Los cursos de Inglés y Alemán, "Mediación para Ingenieros" y "El Sistema Judicial en España" no entran dentro del Programa de Becas.
Acreditación DPC: descuento de 11€	Aquellos colegiados que dispongan de la acreditación DPC en vigor de cualquier nivel, se les aplicará un 5% adicional de descuento sobre el coste de la matrícula del curso. NOTA: Este descuento no es acumulable con el descuento del Programa de Becas.

Descuento para alumnos de entidades con acuerdo con COGITI

Las entidades que tienen acuerdos con COGITI son:

- Colegio de Ingenieros Técnicos Agrícolas (tlf. 913 232 828 - 913 159 191)
- Asociación Tecniberia (tlf. 914 313 760)

Los alumnos pertenecientes a estas entidades se beneficiarán de un descuento sobre el precio general. Para más información sobre el mismo, consultar con dichas entidades.

Descuentos para empresas

Aquellas empresas que deseen beneficiarse de descuentos para los cursos de sus trabajadores podrán firmar **sin coste alguno** el convenio de colaboración con COGITI. Dicho convenio proporciona un **descuento de 110€ (25% sobre el precio base)** para alumnos de la empresa que no sean Colegiados, y **de 220€ (50% sobre el precio base) para los alumnos que sean Colegiados.**

Estos descuentos son exclusivos para empleados de empresas y no son compatibles con los descuentos descritos en los apartados anteriores.

Formación Bonificada

Si se quisiera realizar el curso usando los créditos que todas las empresas disponen para formación y que gestiona la Fundación Estatal para la Formación en el Empleo (antigua Tripartita) a los precios resultantes de los apartados anteriores **se les aplicará un incremento de 110€** por las exigencias técnicas y administrativas que exige la formación bonificada (Formación programada por las empresas) y la responsabilidad que tienen las empresas organizadoras e impartidoras, emanada de la ley 30/2015, por la que se regula el Sistema de Formación Profesional para el empleo en el ámbito laboral.

Mínimo de alumnos

Para que la acción formativa pueda llevarse a cabo se necesitará un número mínimo de **10** alumnos.

La matrícula se cerrará cuando se hayan alcanzado un número de **80** alumnos.

Nivel de profundidad

Nivel de profundidad 2

(Partiendo de la base de que todos los cursos están dirigidos a un perfil mínimo de Ingeniero, se valorará el curso que presenta con niveles de 1 a 3 de forma que el 1 significará que el curso es de carácter básico, 2 el curso es de carácter medio y 3 el curso es de carácter avanzado.)

Perfil de Destinatarios

Ingenieros Técnicos Industriales, Graduados en Ingeniería rama industrial, y en general cualquier Ingeniero.

Justificación

Actualmente un gran número de productos que se comercializan en Europa deben disponer del Marcado CE que permite su libre circulación por el mayor mercado de consumidores de estos productos, la Unión Europea. El fabricante del producto tiene la obligación de tramitar el expediente de su producto y por tanto contar con un técnico especializado en la materia que le asesore y elabore la documentación técnica necesaria.

Los fabricantes pueden realizar todos los ensayos y certificaciones que puedan ser necesarios en cualquier país de la Unión Europea, sin necesidad de tener que hacerlo en cada sitio donde pretenda vender.

La labor de los Ingenieros Técnicos Industriales (ITIs) es fundamental a la hora de realizar los expedientes técnicos o formar parte de organismo que realizan el control y verificación de los productos que disponen de un Marcado CE.

Por lo tanto, se propone un curso para acreditar a ingenieros técnicos industriales con los conocimientos necesarios para dedicarse profesionalmente al ámbito relacionado con el mercado CE.

A diferencia de la oferta formativa actual donde el concepto de Marcado CE para máquinas se aborda en mayor o menor medida en cursos de Prevención de Riesgos Laborales, se ve ahora incrementada por la obligatoriedad del MARCADO CE de los productos relacionados con la construcción. Todos los productos relacionados con la construcción que van desde la puerta del garaje, fosas sépticas, estructuras metálicas, cubiertas, entre otras muchas, obligatoriamente tienen un proceso de MARCADO según las distintas normativas que en cada caso le afecten. Esto supone la necesidad de que cada uno de los fabricantes de estos productos, tienen que realizar este proceso.

El curso propuesto busca proporcionar una perspectiva global sobre el Marcado CE de todos los productos y no solo de maquinaria, abordando conceptos como:

- *Qué productos están afectados y cuáles no por la exigencia del **Marcado CE**.*
- *Qué se exige que cumplan dichos productos y donde y como localizar la normativa de aplicación.*
- *Cómo verificar que el producto cumple (Evaluación de la Conformidad) y cómo registrarlo documentalmente (Expediente Técnico).*
- *Qué entidades u organismos participar en el proceso de Marcado.*

Además de esta visión global el curso profundiza el Marcado CE en los dos campos de mayor desarrollo:

- El Marcado CE para Máquinas de acuerdo a la Directiva 2006/42 y su transposición española mediante el Real Decreto 1644/2008
- El Marcado CE para Productos de la Construcción reglamentado por el Reglamento (UE) nº 305/2011

El curso se plantea, además del estudio de los conocimientos teóricos necesarios, la realización de ejercicios prácticos relacionados con la materia: Elaboración de ejemplo Expediente Técnico, Documentación para el Control de producción en Fábrica (CPF).

Un título académico no garantiza de por sí la obtención de un puesto de trabajo. El mercado laboral busca profesionales que tengan conocimientos específicos de una determinada materia o área profesional, por lo que la acreditación por parte del COGITI favorece el acceso a estas oportunidades laborales.

No obstante, la realización de este primer curso aporta unos conocimientos suficientes para conocer la realidad del mercado CE en sus amplias vertientes y con una visión global, conociendo sus exigencias, y puede aportarse la certificación de su realización ante cualquier oferta de trabajo que se presente.

Objetivos

Proporcionar a los alumnos una perspectiva global sobre el Marcado CE de todos los productos que lo requiere, así como conocer la amplia normativa, mayormente de tipo técnico, a cumplir y su aplicación práctica.

Contenido

I- Concepto Generales (15 horas)

- Europa un Mercado Libre de Productos
- Conceptos básicos Jurídicos de la Unión Europea. Directivas, Reglamentos, Decisiones, etc.
- Los agentes económicos. Fabricantes, Representantes Autorizados, Importador y Distribuidores
- ¿Qué significa marcado CE?
- Productos que necesitan Marcado CE. ¿Obligatoriedad o voluntariedad?
- ¿Qué requisitos se deben cumplir para tener el Marcado CE? Directivas y Normas Armonizadas (Productos Incluidos o No, Productos afectados por varias Directivas).
- Procesos de Evaluación. Organismos de Acreditación y Notificados. Autoridad de Notificación
- Declaración de Conformidad
- Responsabilidades del Marcado CE

II- Marcado CE en Máquinas (50 horas)

- Directiva 2006/42 y el Real Decreto 1644/2008
- Definiciones de interés
- Requisitos esenciales de seguridad y de salud. Requisitos Complementarios. Evaluación de riesgos.
- Documentación Técnica a elaborar (Expediente Técnico y Manual de Instrucciones)
- procedimientos de evaluación de la conformidad
- Declaración de Conformidad y colocación del Marcado CE en la maquina
- Ejemplos prácticos de aplicación: Deshuesadora

III- Marcado CE para Productos de la Construcción (45 horas)

- Reglamento UE 305/2011 Ámbito de aplicación
- Requisitos técnicos a cumplir. Los Anexos ZA de las Normas Armonizadas
- Documentación Técnica a elaborar
- Sistemas de Evaluación. Especificidades para Micropymes.
- El Control de Producción en Fabrica (CPF)
- Declaración de Prestaciones y colocación del Marcado CE sobre el producto.

- Mercado CE de los productos de la Construcción y el Código Técnico de la Edificación
- Ejemplos prácticos de aplicación

Desarrollo

El curso se desarrollará en el campus virtual de la plataforma de formación e-learning de COGITI. (campusvirtual.cogitifformacion.es)

El día de inicio del curso los alumnos que hayan formalizado la prematrícula en la plataforma (www.cogitifformacion.es) y hayan hecho efectivo el pago de la misma (bien por pasarela de pago, con tarjeta, directamente en el momento de la matriculación o bien por transferencia o ingreso bancario en el número de cuenta que se indica en la misma), podrán acceder al curso por medio de la plataforma, con las claves que utilizaron para registrarse como usuarios. Desde su perfil en "Mis Matrículas" podrán ver el enlace de acceso al curso.

Al ser la formación e-learning, los alumnos seguirán los distintos temas que se proponen en el curso al ritmo que ellos puedan, y en las horas que mejor se adapten a su horario.

NO se exigirá a los alumnos que estén las horas lectivas propuestas para el curso, aunque el número de horas lectivas indicado en cada curso es el recomendable para alcanzar los objetivos del curso y la adquisición de los conocimientos previstos, cada alumno va siguiendo a su ritmo los contenidos, de igual forma NO se cortará el acceso a la plataforma a aquellos alumnos que superen las horas propuestas para el curso. Sí se tendrá en cuenta que el alumno haya visto todos los contenidos o al menos la gran mayoría (más del 75 %) de los mismos durante el período que dura el curso, así como realizado con éxito las tareas o ejercicios, trabajos que se le vayan proponiendo durante el curso.

El alumno, además de ir estudiando los contenidos de los distintos temas, podrá participar en el foro del curso dejando sus dudas o sugerencias o intercambiando opiniones técnicas con otros alumnos, así como respondiendo aquellas que hayan dejado otros compañeros. Asimismo podrá hacer las consultas que estime oportunas al tutor del curso para que se las responda a través de la herramienta de mensajería que posee la plataforma y preferentemente en el mismo foro. Recomendamos encarecidamente el uso del foro por parte de todos los alumnos.

Para la obtención del certificado de aprovechamiento del curso el alumno tendrá que superar los objetivos mínimos marcados por el docente (superación de cuestionarios de evaluación, casos prácticos, participación, etc...).

De igual forma, los alumnos, deberán realizar la encuesta de satisfacción que nos ayudará en la mejora de la calidad de las acciones formativas que proponemos en la plataforma de formación. La encuesta estará accesible en el apartado "Mis matrículas" en la plataforma, a partir de la finalización del curso.

Matrícula

Para ampliar información mandar mail a secretaria@cogitifformacion.es o llamando por teléfono al número 985 26 23 50.

Formación Bonificada

La formación bonificada está dirigida a trabajadores de empresas que estén **contratados por cuenta ajena**, es decir, trabajadores de empresas que, en el momento del comienzo de la acción formativa, coticen a la Seguridad Social por el Régimen General.

Están **excluidos** los autónomos, los funcionarios y el personal laboral al servicio de las Administraciones públicas.

Para beneficiarse de la Formación bonificada la empresa tiene que encontrarse al corriente en el cumplimiento de sus obligaciones tributarias y de la Seguridad Social.

Nota: Solamente podrá ser el Consejo General de Colegios oficiales de Graduados en Ingeniería de la rama industrial e Ingenieros Técnicos Industriales de España (COGITI) la única entidad organizadora ante la Fundación Tripartita para la Formación en el Empleo de los cursos de la plataforma de formación e-learning de COGITI.

Para aclarar cualquier duda relacionada con nuestros cursos o sobre la bonificación de la Fundación Tripartita, pueden dirigirse a la página web de la plataforma **FORMACIÓN BONIFICADA** donde podrán ver la información de una manera mas detallada, así como descargarse los documentos necesarios para la obtención de esta bonificación.

También pueden ponerse en contacto con nosotros, en el teléfono 985 26 23 50 o en la dirección de correo electrónico secretaria@cogitifformacion.es.