

## CURSOS de la PLATAFORMA DE FORMACIÓN ON-LINE del COGITI

Estimado/a colegiado/a,

Informamos de la puesta en marcha de los siguientes cursos:

Curso	Inicio	Matrícula hasta	Fin	Horas	Sema-nas	Precio (€)		
						Col.	Col. Becado	No Col.
Ventilación y calidad de aire en interiores.	03/08/20	05/08/20	20/09/20	110	7	220	110	440
Proyectos de adaptación de locales con CYPECAD MEP.	03/08/20	05/08/20	06/09/20	75	5	150	75	300
REVIT 2018 + MEP instalaciones on-line.	03/08/20	05/08/20	27/09/20	60	8	120	60	240
Autoempleo. Plan de Empresa desarrollado.	03/08/20	05/08/20	06/09/20	70	5	140	70	280
Autocad® 2018. Iniciación al dibujo para ingenieros.	03/08/20	05/08/20	13/09/20	120	6	240	120	480
Reglamento de instalaciones de protección contra incendios R.D. 513/2017.	03/08/20	05/08/20	13/09/20	100	6	200	100	400
Arduino, electrónica y programación.	03/08/20	05/08/20	27/09/20	120	8	240	120	480

**Más información y matrícula** en la Web: <https://www.cogitiformacion.es>.

Los **colegiados** en situación de **desempleo**, los colegiados en situación de **ERE/ERTE** y los colegiados **autónomos** y **trabajadores por cuenta ajena** (en función de su renta anual) pueden obtener una **beca** del **50%** del precio para colegiado: <https://www.cogitiformacion.es/index.php?r=site/page&view=becas>.

Los cursos pueden ser **bonificados** a través de **FUNDAE** (antigua **Tripartita**) <https://www.cogitiformacion.es/index.php?r=site/page&view=tripartita>.

En la **Circulares 6/2017** y **146/2019** se ha informado sobre un **Convenio** de colaboración en el ámbito empresarial (de especial interés para **colegiados trabajadores por cuenta ajena en empresas de cualquier ámbito**).

En la **Circular 94/2017** se ha informado sobre la **Promoción por nº de cursos realizados** para la **obtención y/o renovación gratuita de la Acreditación DPC**.

**Dudas** sobre **matriculación, contenido y desarrollo de los cursos**: Tel. 985 73 28 91, email: [secretaria@cogitiformacion.es](mailto:secretaria@cogitiformacion.es).

Jorge Cerqueiro Pequeño  
Decano

## Ventilación y calidad de aire en interiores

### JUSTIFICACIÓN

Dado que desde un punto de vista de eficiencia energética cada vez es menos usada la ventilación natural tradicional, y la tendencia es la de climatizar mediante ventilación forzada y controlada, se hace necesario un mayor conocimiento de la calidad de aire interior exigida en los distintos habitáculos que componen un edificio, tanto desde el punto de vista del propio proyecto, como desde el punto de vista de la Prevención de Riesgos Laborales.



### CONTENIDOS

1. Conceptos generales de ventilación
2. Calidad de aire interior
3. Ventilación y calidad del aire en edificios de viviendas.
4. Ventilación y calidad del aire en el resto de edificios habitables.
5. Ventilación en hospitales
6. Climatización y ventilación en bloques quirúrgicos. Directriz SACYL.
7. Ventilación en habitaciones de hospitalización ordinarias
8. Ventilación en habitaciones de aislados infecciosos.
9. Ventilación en habitaciones de aislados inmunodeprimidos
10. Ventilación en Centros de Salud
11. Ventilación y prevención de Riesgos Laborales

### OBJETIVOS

Adquirir, ampliar y actualizar los conocimientos y conceptos de ventilación de aquellos profesionales que han de realizar un estudio o un proyecto, o bien trabajar en el Mantenimiento de un entorno, en el que es parte fundamental la calidad de aire interior.



110 horas /  
7 semanas



Nivel de profundidad:  
Básico\*

Modalidad:  
*e-learning*

Ampliar información:

web: [www.cogitifformacion.es](http://www.cogitifformacion.es)  
e-mail: [secretaria@cogitifformacion.es](mailto:secretaria@cogitifformacion.es)  
Tlf: 985 73 28 91

\* Partiendo de la base de que los cursos están dirigidos a un perfil mínimo de Ingeniero

## Modalidad

Modalidad e-learning.

El curso se impartirá integralmente vía Internet en la Plataforma de Formación de COGITI (<https://www.cogitifformacion.es>).

## Carga lectiva

110 horas

## Duración

7 semanas

## Fechas

## Precio

### Reseña del cálculo de precios

Precio base: 440€.

A este precio base se le podrán aplicar los siguientes descuentos y/o el incremento por Formación Bonificada (ver más abajo en el apartado "Formación Bonificada"):

Descuento	Descripción
Colegiados y Precolegiados: descuento de 220€	Este descuento del 50% se aplica a todos los Colegiados y precolegiados en cualquiera de los colegios, Graduados en Ingeniería rama industrial e Ingenieros Técnicos Industriales que conforman el COGITI y miembros de AERRAAITI, siempre que contraten el curso a título individual.
Programa de Becas para Colegiados: descuento de 330€	Todos aquellos Colegiados de Colegios de graduados en ingeniería rama industrial e ingenieros técnicos industriales que estén adheridos a la plataforma o miembros de AERRAAITI, podrán acogerse al mismo si cumplen las condiciones del programa de becas, teniendo un 25% de descuento adicional acumulado con el descuento para Colegiados, totalizando un 75% de descuento.  Los cursos de Inglés y Alemán, "Mediación para Ingenieros" y "El Sistema Judicial en España" no entran dentro del Programa de Becas.  Asimismo, las becas son incompatibles con las promociones especiales.
Acreditación DPC: descuento de 11€	Aquellos colegiados que dispongan de la acreditación DPC en vigor de cualquier nivel, se les aplicará un 5% adicional de descuento sobre el coste de la matrícula del curso.  NOTA: Este descuento no es acumulable con el descuento del Programa de Becas.

Descuentos para empresas
Aquellas empresas que deseen beneficiarse de descuentos para los cursos de sus trabajadores podrán firmar sin coste alguno el <u>convenio de colaboración con COGITI</u> . Dicho convenio proporciona un descuento de 110€ (25% sobre el precio base) para alumnos de la empresa que no sean Colegiados, y de 220€ (50% sobre el precio base) para los alumnos que sean Colegiados.  Estos descuentos son exclusivos para empleados de empresas y no son compatibles con los descuentos descritos en los apartados anteriores.  Las empresas de la Asociación Tecniberia disfrutan de forma implícita de este convenio. Para consultas sobre este tema diríjase a Tecniberia (tlf. 914 313 760)

Descuento para alumnos de entidades con acuerdo con COGITI
Las entidades que tienen acuerdos con COGITI son: <ul style="list-style-type: none"><li>• Colegio de Ingenieros Técnicos Agrícolas (tlf. 913 232 828 - 913 159 191)</li><li>• Colegio de Ingenieros Técnicos de Obras Públicas e Ingenieros Civiles (CITOPIC - tlf. 914 516 920)</li><li>• Colegio de Ingenieros Técnicos en Topografía y Geomática (COIGT) (Contacto)</li><li>• Colegio Oficial de Ingenieros Químicos de Galicia (COEQGA) (Contacto)</li><li>• Asociación Canaria de Ingenieros de Telecomunicación (ACIT - tlf. 902 107 137)</li><li>• Colegio Oficial de Químicos de Asturias y León (tlf. 985 234 742)</li></ul> Los alumnos pertenecientes a estas entidades se beneficiarán de un descuento sobre el precio general. Para mas información sobre el mismo, consultar con dichas entidades.

Formación Bonificada
Si se quisiera realizar el curso usando los créditos que todas las empresas disponen para formación y que gestiona la Fundación Estatal para la Formación en el Empleo (antigua Tripartita) a los precios resultantes de los apartados anteriores se les aplicará un incremento de 110€ independientemente de la entidad a la que se le encomiende la gestión para la bonificación de cara a la Aplicación Informática de la FUNDAE, por las exigencias técnicas y administrativas que exige la formación bonificada (Formación programada por las empresas) y la responsabilidad que tienen las empresas organizadoras e impartidoras, emanada de la ley 30/2015, por la que se regula el Sistema de Formación Profesional para el empleo en el ámbito laboral.

## Mínimo de alumnos

Esta acción formativa no tiene un mínimo de alumnos.

La matrícula se cerrará cuando se hayan alcanzado un número de 80 alumnos.

## Nivel de profundidad

# Nivel de profundidad 1

(Partiendo de la base de que todos los cursos están dirigidos a un perfil mínimo de Ingeniero, se valorará el curso que presenta con niveles de 1 a 3 de forma que el 1 significará que el curso es de carácter básico, 2 el curso es de carácter medio y 3 el curso es de carácter avanzado.)

## Perfil de Destinatarios

---

Ingeniería y Arquitectura.

Requisitos Previos Recomendables: Algún conocimiento de RITE y CTE

## Justificación

---

Dado que desde un punto de vista de eficiencia energética cada vez es menos usada la ventilación natural tradicional, y la tendencia es la de climatizar mediante ventilación forzada y controlada, se hace necesario un mayor conocimiento de la calidad de aire interior exigida en los distintos habitáculos que componen un edificio, tanto desde el punto de vista del propio proyecto, como desde el punto de vista de la Prevención de Riesgos Laborales.

Cuando se habla de ventilación, incluso en la propia reglamentación vigente, se hace especial hincapié en el habitáculo destinado a vivienda. Sin embargo son muchos los proyectos que tienen que ver con otros usos de los edificios e instalaciones proyectados y que tanto desde el punto de vista del usuario o el punto de vista del trabajador que ha de realizar su jornada laboral en ese entorno, requieren la destreza del cálculo de ambientes y calidades de aire peculiares y que no son de uso normal. Dentro de estos ambientes cabe destacar el entorno hospitalario así como el gran terciario y el entorno industrial, en los que por razones de Prevención de Riesgos Laborales y otra reglamentación específica, se usan metodologías y reglamentaciones concretas.

Por otro lado con este curso se pretende transmitir todo aquello que el trabajo diario te enseña y que no está publicado en ningún otro texto: La propia experiencia profesional. En este aspecto este curso es el apropiado tanto para los profesionales que están comenzando su andadura, como para aquellos profesionales de otras especialidades de la ingeniería distintas de la mecánica.

## Objetivos

---

Adquirir, ampliar y actualizar los conocimientos y conceptos de ventilación de aquellos profesionales que han de realizar un estudio o un proyecto, o bien trabajar en el Mantenimiento de un entorno, en el que es parte fundamental la calidad de aire interior.

## Docente

---

Jesús Ángel Santos San José:

Grado en Ingeniería Mecánica.

Técnico superior en prevención de riesgos laborales en las especialidades de seguridad, ergonomía y psicología aplicada e higiene industrial.

Ingeniero Técnico Industrial del Servicio de Mantenimiento del Complejo Asistencial Universitario de Palencia.

Tutor on line en la plataforma e-learning de COGITI donde ha tutorizado más de 1000 horas de formación.

## Contenido

---

1. Conceptos generales de ventilación.
  - 1.1. Ventilación natural
  - 1.2. Ventilación mecánica
  - 1.3. Ventilación híbrida.
  - 1.4. Impulsión
  - 1.5. Extracción
  - 1.6. Impulsión/Extracción
2. Calidad de aire interior
  - 2.1. Calidad de aire interior en edificios de viviendas
  - 2.2. Calidad de aire interior en el resto de edificios.
3. Ventilación y calidad del aire en edificios de viviendas.
  - 3.1. Caudales de ventilación mínimos
  - 3.2. Condiciones generales de los sistemas de ventilación en un edificio de viviendas
4. Ventilación y calidad del aire en el resto de edificios habitables.
  - 4.1. Calidad de aire interior en función del uso de los edificios
  - 4.2. Caudal mínimo del aire exterior de ventilación
  - 4.3. Filtración del aire exterior mínimo de ventilación
  - 4.4. Aire de extracción
5. Ventilación en hospitales
  - 5.1. Definición de clases de locales en un Hospital. Algunos ejemplos representativos
  - 5.2. Filtración del aire exterior. Limpieza del aire exterior.
  - 5.3. Cantidad de aire exterior aportado según la clase de local. Aire recirculado
  - 5.4. Circulación de aire entre locales. Algunos ejemplos.
  - 5.5. Tomas de aire exterior y salidas de aire de extracción. Distancias de convivencia.
  - 5.6. Conductos de aire.
  - 5.7. Componentes de la instalación de acondicionamiento de aire.

- 5.8. Acondicionamiento de aire en quirófanos.
  - 5.9. Mantenimiento y controles higiénicos
6. Climatización y ventilación en bloques quirúrgicos. Directriz SACYL.
- 6.1. Condiciones de los sistemas de climatización y calidad de aire en el bloque quirúrgico
  - 6.2. Condiciones arquitectónicas y distribuciones dentro del bloque quirúrgico.
  - 6.3. Las UTA´s y los conductos de acceso al bloque quirúrgico
  - 6.4. Presurización. Principios que han de regir el movimiento de aire entre locales
  - 6.5. Clasificación de los quirófanos
  - 6.6. Calidad de aire y condiciones de confort.
  - 6.7. Distribución del aire en el quirófano.
  - 6.8. Comprobaciones, mediciones y puesta en marcha del bloque quirúrgico.
7. Ventilación en habitaciones de hospitalización ordinarias
- 7.1. Definición de las zonas de ocupación. Zona ocupada y zona ocupada paciente.
  - 7.2. Condiciones de diseño de las zonas.
  - 7.3. Sistemas de ventilación.
  - 7.4. Recirculación.
  - 7.5. Esquemas y configuraciones de los distintos sistemas de acondicionamiento de aire.
8. Ventilación en habitaciones de aislados infecciosos.
- 8.1. Definición de las zonas de ocupación. Zona ocupada y zona ocupada paciente.
  - 8.2. Condiciones de diseño de las zonas.
  - 8.3. Condiciones del sistema de ventilación.
9. Ventilación en habitaciones de aislados inmunodeprimidos
- 9.1. Definición de las zonas de ocupación. Zona ocupada y zona ocupada paciente.
  - 9.2. Condiciones de diseño de las zonas.
  - 9.3. Condiciones del sistema de ventilación.
10. Ventilación en Centros de Salud
- 10.1. Objetivos y definiciones
  - 10.2. Sistemas de ventilación adecuados
  - 10.3. Requerimientos de la ventilación
  - 10.4. Diseño de los sistemas de ventilación.
11. Ventilación y prevención de Riesgos Laborales
- 11.1. Premisas, conceptos y definiciones generales
  - 11.2. La ventilación en los lugares de trabajo
  - 11.3. La extracción localizada como medida preventiva
  - 11.4. Ventilación general por dilución en los lugares de trabajo
  - 11.5. Ventilación general de un edificio como protección de la salud
  - 11.6. Ventilación y riegos microbiológicos en los sistemas de ventilación.
  - 11.7. Control de la ventilación mediante el uso de gases trazadores
  - 11.8. La ventilación y los límites de exposición ambiental. VLA.
12. Unidades de Tratamiento de Aire (UTA,s)
- 12.1. Estructura de una UTA
  - 12.2. Circuito del aire dentro de la UTA
  - 12.3. Clasificación de las UTA,s
13. Elementos de filtración
- 13.1. Conceptos generales. Filtración y calidad de aire en interiores.
  - 13.2. Tipos de filtros
  - 13.3. Niveles de filtración y cumplimiento del RITE
  - 13.4. Filtración por polarización

## Desarrollo

---

El curso se desarrollará en el campus virtual de la plataforma de formación e-learning de COGITI. ([campusvirtual.cogitiformacion.es](http://campusvirtual.cogitiformacion.es))

El día de inicio del curso los alumnos que hayan formalizado la prematrícula en la plataforma ([www.cogitiformacion.es](http://www.cogitiformacion.es)) y hayan hecho efectivo el pago de la misma (bien por pasarela de pago, con tarjeta, directamente en el momento de la matriculación o bien por transferencia o ingreso bancario en el número de cuenta que se indica en la misma), podrán acceder al curso por medio de la plataforma, con las claves que utilizaron para registrarse como usuarios. Desde su perfil en "Mis Matriculas" podrán ver el enlace de acceso al curso.

Al ser la formación e-learning, los alumnos seguirán los distintos temas que se proponen en el curso al ritmo que ellos puedan, y en las horas que mejor se adapten a su horario.

NO se exigirá a los alumnos que estén las horas lectivas propuestas para el curso, aunque el número de horas lectivas indicado en cada curso es el recomendable para alcanzar los objetivos del curso y la adquisición de los conocimientos previstos, cada alumno va siguiendo a su ritmo los contenidos, de igual forma NO se cortará el acceso a la plataforma a aquellos alumnos que superen las horas propuestas para el curso. Sí se tendrá en cuenta que el alumno haya visto todos los contenidos o al menos la gran mayoría (más del 75 %) de los mismos durante el periodo que dura el curso, así como realizado con éxito las tareas o ejercicios, trabajos que se le vayan proponiendo durante el curso.

El alumno, además de ir estudiando los contenidos de los distintos temas, podrá participar en el foro del curso dejando sus dudas o sugerencias o intercambiando opiniones técnicas con otros alumnos, así como respondiendo aquellas que hayan dejado otros compañeros. Asimismo podrá hacer las consultas que estime oportunas al tutor del curso para que se las responda a través de la herramienta de mensajería que posee la plataforma y preferentemente en el mismo foro. Recomendamos encarecidamente el uso del foro por parte de todos los alumnos.

Para la obtención del certificado de aprovechamiento del curso el alumno tendrá que superar los objetivos mínimos marcados por el docente (superación de cuestionarios de evaluación, casos prácticos, participación, etc...).

De igual forma, los alumnos, deberán realizar la encuesta de satisfacción que nos ayudará en la mejora de la calidad de las acciones formativas que proponemos en la

plataforma de formación. La encuesta estará accesible en el apartado "Mis matrículas" en la plataforma, a partir de la finalización del curso.

## Matrícula

---

Para ampliar información mandar mail a [secretaria@cogitiformacion.es](mailto:secretaria@cogitiformacion.es) o llamando por teléfono al número 985 73 28 91.

## Formación Bonificada

---

La formación bonificada está dirigida a trabajadores de empresas que estén contratados por cuenta ajena, es decir, trabajadores de empresas que, en el momento del comienzo de la acción formativa, coticen a la Seguridad Social por el Régimen General.

Están excluidos los autónomos, los funcionarios y el personal laboral al servicio de las Administraciones públicas.

Para beneficiarse de la Formación bonificada la empresa tiene que encontrarse al corriente en el cumplimiento de sus obligaciones tributarias y de la Seguridad Social.

Para aclarar cualquier duda relacionada con nuestros cursos o sobre la bonificación de la FUNDAE, pueden dirigirse a la página web de la plataforma [FORMACIÓN BONIFICADA](#) donde podrán ver la información de una manera mas detallada, así como descargarse los documentos necesarios para la obtención de esta bonificación.

También pueden ponerse en contacto con nosotros, en el teléfono 985 73 28 91 o en la dirección de correo electrónico [secretaria@cogitiformacion.es](mailto:secretaria@cogitiformacion.es).



## Proyectos de adaptación de locales con CYPECAD MEP

### JUSTIFICACIÓN

Una gran parte de los proyectos que se visan en nuestros colegios son los proyectos de actividad. Ahora, cuando se construye poca obra nueva y los negocios cambian de mano y de sitio con frecuencia, se hace más oportuno que nunca este curso, ya que prepara al alumno para afrontar este tipo de proyectos con solvencia y eficacia.



### OBJETIVOS

Dominar el programa CYPECAD MEP (de CYPE Ingenieros) para poder diseñar y calcular con él las instalaciones de un local comercial en bruto para adaptarlo a una actividad. / Actualizar los conocimientos sobre las técnicas constructivas más habituales en este tipo de obras / Evaluar las soluciones del local desde el punto de vista de la normativa vigente (CTE): Incendio, limitación de demanda energética, ruido y protección frente a la humedad.

### CONTENIDOS

Normativa de aplicación. Conceptos básicos  
Descripción de elementos constructivos.  
Envoltente térmica  
Definición de recintos y unidades de uso  
Instalación de fontanería y saneamiento  
CTE DB-HS  
Instalación de climatización y ventilación  
RITE  
Verificación de cumplimiento de la seguridad  
en caso de incendio CTE DB-SI  
Instalación de iluminación. Cumplimiento de  
CTE HE-3 y SUA-4  
Instalación eléctrica, esquema unifilar  
dimensionado de circuitos y protecciones  
Generación de la documentación para el  
proyecto



75 horas /  
5 semanas



Nivel de profundidad:  
Básico\*

Modalidad:  
*e-learning*

Ampliar información:

web: [www.cogitiformacion.es](http://www.cogitiformacion.es)  
e-mail: [secretaria@cogitiformacion.es](mailto:secretaria@cogitiformacion.es)  
Tlf: 985 73 28 91

\* Partiendo de la base de que los cursos están dirigidos a un perfil mínimo de Ingeniero

## Modalidad

Modalidad e-learning.

El curso se impartirá integralmente vía Internet en la Plataforma de Formación de COGITI (<https://www.cogitiformacion.es>).

## Carga lectiva

75 horas

## Duración

5 semanas

## Fechas

Apertura matrícula

9 de Julio de 2020

Cierre matrícula

5 de Agosto de 2020

Comienzo curso

3 de Agosto de 2020

Fin de curso

6 de Septiembre de 2020

## Precio

# Reseña del cálculo de precios

Precio base: 300€.

A este precio base se le podrán aplicar los siguientes descuentos y/o el incremento por Formación Bonificada (ver más abajo en el apartado "Formación Bonificada"):

Descuento	Descripción
Colegiados y Precolegiados: descuento de 150€	Este descuento del 50% se aplica a todos los Colegiados y precolegiados en cualquiera de los colegios, Graduados en Ingeniería rama industrial e Ingenieros Técnicos Industriales que conforman el COGITI y miembros de AERRAAITI, siempre que contraten el curso a título individual.
Programa de Becas para Colegiados: descuento de 225€	Todos aquellos Colegiados de Colegios de graduados en ingeniería rama industrial e ingenieros técnicos industriales que estén adheridos a la plataforma o miembros de AERRAAITI, podrán acogerse al mismo si cumplen las <u>condiciones del programa de becas</u> , teniendo un 25% de descuento adicional acumulado con el descuento para Colegiados, totalizando un 75% de descuento.  Los cursos de Inglés y Alemán, "Mediación para Ingenieros" y "El Sistema Judicial en España" no entran dentro del Programa de Becas.  Asimismo, las becas son incompatibles con las promociones especiales.
Acreditación DPC: descuento de 7.5€	Aquellos colegiados que dispongan de la acreditación DPC en vigor de cualquier nivel, se les aplicará un 5% adicional de descuento sobre el coste de la matrícula del curso.  NOTA: Este descuento no es acumulable con el descuento del Programa de Becas.

Descuentos para empresas
Aquellas empresas que deseen beneficiarse de descuentos para los cursos de sus trabajadores podrán firmar sin coste alguno el <u>convenio de colaboración con COGITI</u> . Dicho convenio proporciona un descuento de 75€ (25% sobre el precio base) para alumnos de la empresa que no sean Colegiados, y de 150€ (50% sobre el precio base) para los alumnos que sean Colegiados.  Estos descuentos son exclusivos para empleados de empresas y no son compatibles con los descuentos descritos en los apartados anteriores.  Las empresas de la Asociación Tecniberia disfrutan de forma implícita de este convenio. Para consultas sobre este tema diríjase a Tecniberia (tlf. 914 313 760)

Descuento para alumnos de entidades con acuerdo con COGITI
Las entidades que tienen acuerdos con COGITI son: <ul style="list-style-type: none"><li>• Colegio de Ingenieros Técnicos Agrícolas (tlf. 913 232 828 - 913 159 191)</li><li>• Colegio de Ingenieros Técnicos de Obras Públicas e Ingenieros Civiles (CITOPIC - tlf. 914 516 920)</li><li>• Colegio de Ingenieros Técnicos en Topografía y Geomática (COIGT) (Contacto)</li><li>• Colegio Oficial de Ingenieros Químicos de Galicia (COEQGA) (Contacto)</li><li>• Asociación Canaria de Ingenieros de Telecomunicación (ACIT - tlf. 902 107 137)</li><li>• Colegio Oficial de Químicos de Asturias y León (tlf. 985 234 742)</li></ul> Los alumnos pertenecientes a estas entidades se beneficiarán de un descuento sobre el precio general. Para mas información sobre el mismo, consultar con dichas entidades.

Formación Bonificada
Si se quisiera realizar el curso usando los créditos que todas las empresas disponen para formación y que gestiona la Fundación Estatal para la Formación en el Empleo (antigua Tripartita) a los precios resultantes de los apartados anteriores se les aplicará un incremento de 75€ independientemente de la entidad a la que se le encomiende la gestión para la bonificación de cara a la Aplicación Informática de la FUNDAE, por las exigencias técnicas y administrativas que exige la formación bonificada (Formación programada por las empresas) y la responsabilidad que tienen las empresas organizadoras e impartidoras, emanada de la ley 30/2015, por la que se regula el Sistema de Formación Profesional para el empleo en el ámbito laboral.

## Mínimo de alumnos

Esta acción formativa no tiene un mínimo de alumnos.

La matrícula se cerrará cuando se hayan alcanzado un número de 80 alumnos.

## Nivel de profundidad

### Nivel de profundidad 1

(Partiendo de la base de que todos los cursos están dirigidos a un perfil mínimo de Ingeniero, se valorará el curso que presenta con niveles de 1 a 3 de forma que el 1 significará que el curso es de carácter básico, 2 el curso es de carácter medio y 3 el curso es de carácter avanzado.)



# Perfil de Destinatarios

---

Requisitos previos recomendables:

- Informática a nivel de usuario

## Software

---

La empresa CYPE Ingenieros proporciona sin coste una licencia temporal a todos los alumnos que se matriculen efectivamente en el curso.

NOTA: Salvo que se especifique lo contrario, el software de los cursos es compatible con entornos Windows en PC. Consultar para otros sistemas operativos y plataformas.

## Justificación

---

Una gran parte de los proyectos que se visan en nuestros colegios son los proyectos de actividad. Ahora, cuando se construye poca obra nueva y los negocios cambian de mano y de sitio con frecuencia, se hace más oportuno que nunca este curso, ya que prepara al alumno para afrontar este tipo de proyectos con solvencia y eficacia.

## Objetivos

---

1. Dominar el programa CYPECAD MEP (de CYPE Ingenieros) para poder diseñar y calcular con él las instalaciones de un local comercial en bruto para adaptarlo a una actividad.
2. Actualizar los conocimientos sobre las técnicas constructivas más habituales en este tipo de obras
3. Evaluar las soluciones del local desde el punto de vista de la normativa vigente (CTE): Incendio, limitación de demanda energética, ruido y protección frente a la humedad.
4. Actualizar los conocimientos sobre las instalaciones participantes en este tipo de obra (incendio, climatización, ventilación, fontanería, saneamiento, iluminación y electricidad)
5. Usar el programa de Memorias del edificio (de CYPE Ingenieros) para redactar semiautomáticamente el Proyecto de Actividad.

## Docente

---

Antonio Manuel Reyes Rodríguez:

Ingeniero Técnico Industrial, Ingeniero Industrial y Doctor por la Universidad de Extremadura.

Profesor titular de la Universidad de Extremadura.

Escritor de más de una veintena de publicaciones técnicas con Anaya Multimedia y colaborador de CYPE desde 1997.

Cuenta con una amplia experiencia profesional en el campo de la ingeniería industrial.

Es Vicepresidente de Formación e Investigación de la Building Smart Spanish Chapter y director de la primera revista BIM en español del mundo, la Spanish Journal of BIM.

Ha tutorizado más de 3000 horas de formación e-learning en la plataforma de COGITI.

## Contenido

---

1. Normativa de aplicación. Conceptos básicos
2. Descripción de elementos constructivos. Envolvente térmica
3. Definición de recintos y unidades de uso
4. Instalación de fontanería y saneamiento CTE DB-HS
5. Instalación de climatización y ventilación RITE
6. Verificación de cumplimiento de la seguridad en caso de incendio CTE DB-SI
7. Instalación de iluminación. Cumplimiento de CTE HE-3 y SUA-4
8. Instalación eléctrica, esquema unifilar dimensionado de circuitos y protecciones
9. Generación de la documentación para el proyecto

## Desarrollo

---

El curso se desarrollará en el campus virtual de la plataforma de formación e-learning de COGITI. ([campusvirtual.cogitifformacion.es](http://campusvirtual.cogitifformacion.es))

El día de inicio del curso los alumnos que hayan formalizado la prematrícula en la plataforma ([www.cogitifformacion.es](http://www.cogitifformacion.es)) y hayan hecho efectivo el pago de la misma (bien por pasarela de pago, con tarjeta, directamente en el momento de la matriculación o bien por transferencia o ingreso bancario en el número de cuenta que se indica en la misma), podrán acceder al curso por medio de la plataforma, con las claves que utilizaron para registrarse como usuarios. Desde su perfil en "Mis Matriculas" podrán ver el enlace de acceso al curso.

Al ser la formación e-learning, los alumnos seguirán los distintos temas que se proponen en el curso al ritmo que ellos puedan, y en las horas que mejor se adapten a

su horario.

NO se exigirá a los alumnos que estén las horas lectivas propuestas para el curso, aunque el número de horas lectivas indicado en cada curso es el recomendable para alcanzar los objetivos del curso y la adquisición de los conocimientos previstos, cada alumno va siguiendo a su ritmo los contenidos, de igual forma NO se cortará el acceso a la plataforma a aquellos alumnos que superen las horas propuestas para el curso. Sí se tendrá en cuenta que el alumno haya visto todos los contenidos o al menos la gran mayoría (más del 75 %) de los mismos durante el periodo que dura el curso, así como realizado con éxito las tareas o ejercicios, trabajos que se le vayan proponiendo durante el curso.

El alumno, además de ir estudiando los contenidos de los distintos temas, podrá participar en el foro del curso dejando sus dudas o sugerencias o intercambiando opiniones técnicas con otros alumnos, así como respondiendo aquellas que hayan dejado otros compañeros. Asimismo podrá hacer las consultas que estime oportunas al tutor del curso para que se las responda a través de la herramienta de mensajería que posee la plataforma y preferentemente en el mismo foro. Recomendamos encarecidamente el uso del foro por parte de todos los alumnos.

Para la obtención del certificado de aprovechamiento del curso el alumno tendrá que superar los objetivos mínimos marcados por el docente (superación de cuestionarios de evaluación, casos prácticos, participación, etc...).

De igual forma, los alumnos, deberán realizar la encuesta de satisfacción que nos ayudará en la mejora de la calidad de las acciones formativas que proponemos en la plataforma de formación. La encuesta estará accesible en el apartado "Mis matrículas" en la plataforma, a partir de la finalización del curso.

## Matrícula

---

Para ampliar información mandar mail a [secretaria@cogitiformacion.es](mailto:secretaria@cogitiformacion.es) o llamando por teléfono al número 985 73 28 91.

## Formación Bonificada

---

La formación bonificada está dirigida a trabajadores de empresas que estén contratados por cuenta ajena, es decir, trabajadores de empresas que, en el momento del comienzo de la acción formativa, coticen a la Seguridad Social por el Régimen General.

Están excluidos los autónomos, los funcionarios y el personal laboral al servicio de las Administraciones públicas.

Para beneficiarse de la Formación bonificada la empresa tiene que encontrarse al corriente en el cumplimiento de sus obligaciones tributarias y de la Seguridad Social.

Para aclarar cualquier duda relacionada con nuestros cursos o sobre la bonificación de la FUNDAE, pueden dirigirse a la página web de la plataforma [FORMACIÓN BONIFICADA](#) donde podrán ver la información de una manera mas detallada, así como descargarse los documentos necesarios para la obtención de esta bonificación.

También pueden ponerse en contacto con nosotros, en el teléfono 985 73 28 91 o en la dirección de correo electrónico [secretaria@cogitiformacion.es](mailto:secretaria@cogitiformacion.es).

## REVIT 2018 + MEP instalaciones on-line

### JUSTIFICACIÓN

El conocimiento del programa Revit Architecture, así como de Revit MEP, es un importante paso a la hora de introducirnos como técnicos en el mundo BIM (Building Information Modeling), una tecnología muy conocida en varios países americanos y europeos, pero de reciente aparición en España.

### CONTENIDOS

Interfaz de Revit  
Comenzar un Proyecto  
Niveles, Rejillas y Muros  
Huecos, Suelos y Cubiertas  
Escaleras y Barandillas  
Modificar Objetos  
Revit MEP instalaciones  
Fontanería 1  
Electricidad 1  
Climatización

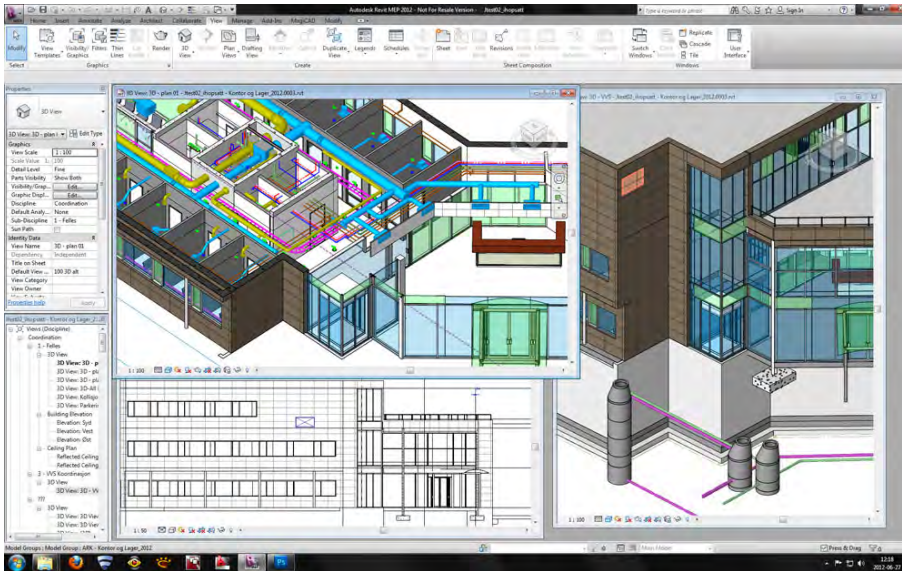

### OBJETIVOS

Adquisición de conocimientos del software BIM Revit Architecture. / Adquisición de conocimientos del software BIM Revit MEP / Adquisición de las capacidades para comenzar un proyecto de edificación / Adquisición de las capacidades para comenzar un proyecto de instalaciones / Generar planos y mediciones a partir del programa.



60 horas /  
8 semanas



Nivel de profundidad:  
Intermedio\*

Modalidad:  
*e-learning*

Ampliar información:  
web: [www.cogitifformacion.es](http://www.cogitifformacion.es)  
e-mail: [secretaria@cogitifformacion.es](mailto:secretaria@cogitifformacion.es)  
Tlf: 985 73 28 91

\* Partiendo de la base de que los cursos están dirigidos a un perfil mínimo de Ingeniero

## Modalidad

Modalidad e-learning.

El curso se impartirá integralmente vía Internet en la Plataforma de Formación de COGITI (<https://www.cogitifformacion.es>).

## Carga lectiva

60 horas

## Duración

8 semanas

## Fechas

Apertura matrícula

Cierre matrícula

Comienzo curso

Fin de curso

## Precio

### Reseña del cálculo de precios

Precio base: 240€.

A este precio base se le podrán aplicar los siguientes descuentos y/o el incremento por Formación Bonificada (ver más abajo en el apartado "Formación Bonificada"):

Descuento	Descripción
Colegiados y Precolegiados: descuento de 120€	Este descuento del 50% se aplica a todos los Colegiados y precolegiados en cualquiera de los colegios, Graduados en Ingeniería rama industrial e Ingenieros Técnicos Industriales que conforman el COGITI y miembros de AERRAAITI, siempre que contraten el curso a título individual.
Programa de Becas para Colegiados: descuento de 180€	Todos aquellos Colegiados de Colegios de graduados en ingeniería rama industrial e ingenieros técnicos industriales que estén adheridos a la plataforma o miembros de AERRAAITI, podrán acogerse al mismo si cumplen las <u>condiciones del programa de becas</u> , teniendo un 25% de descuento adicional acumulado con el descuento para Colegiados, totalizando un 75% de descuento.  Los cursos de Inglés y Alemán, "Mediación para Ingenieros" y "El Sistema Judicial en España" no entran dentro del Programa de Becas.  Asimismo, las becas son incompatibles con las promociones especiales.
Acreditación DPC: descuento de 6€	Aquellos colegiados que dispongan de la acreditación DPC en vigor de cualquier nivel, se les aplicará un 5% adicional de descuento sobre el coste de la matrícula del curso.  NOTA: Este descuento no es acumulable con el descuento del Programa de Becas.

Descuentos para empresas
Aquellas empresas que deseen beneficiarse de descuentos para los cursos de sus trabajadores podrán firmar sin coste alguno el <u>convenio de colaboración con COGITI</u> . Dicho convenio proporciona un descuento de 60€ (25% sobre el precio base) para alumnos de la empresa que no sean Colegiados, y de 120€ (50% sobre el precio base) para los alumnos que sean Colegiados.  Estos descuentos son exclusivos para empleados de empresas y no son compatibles con los descuentos descritos en los apartados anteriores.  Las empresas de la Asociación Tecniberia disfrutan de forma implícita de este convenio. Para consultas sobre este tema diríjase a Tecniberia (tlf. 914 313 760)

Descuento para alumnos de entidades con acuerdo con COGITI
Las entidades que tienen acuerdos con COGITI son: <ul style="list-style-type: none"> <li>• Colegio de Ingenieros Técnicos Agrícolas (tlf. 913 232 828 - 913 159 191)</li> <li>• Colegio de Ingenieros Técnicos de Obras Públicas e Ingenieros Civiles (CITOPIC - tlf. 914 516 920)</li> <li>• Colegio de Ingenieros Técnicos en Topografía y Geomática (COIGT) (<a href="#">Contacto</a>)</li> <li>• Colegio Oficial de Ingenieros Químicos de Galicia (COEQGA) (<a href="#">Contacto</a>)</li> <li>• Asociación Canaria de Ingenieros de Telecomunicación (ACIT - tlf. 902 107 137)</li> <li>• Colegio Oficial de Químicos de Asturias y León (tlf. 985 234 742)</li> </ul> <p>Los alumnos pertenecientes a estas entidades se beneficiarán de un descuento sobre el precio general. Para mas información sobre el mismo, consultar con dichas entidades.</p>

Formación Bonificada
Si se quisiera realizar el curso usando los créditos que todas las empresas disponen para formación y que gestiona la Fundación Estatal para la Formación en el Empleo (antigua Tripartita) a los precios resultantes de los apartados anteriores se les aplicará un incremento de 60€ independientemente de la entidad a la que se le encomiende la gestión para la bonificación de cara a la Aplicación Informática de la FUNDAE, por las exigencias técnicas y administrativas que exige la formación bonificada (Formación programada por las empresas) y la responsabilidad que tienen las empresas organizadoras e impartidoras, emanada de la ley 30/2015, por la que se regula el Sistema de Formación Profesional para el empleo en el ámbito laboral.

## Mínimo de alumnos

Para que la acción formativa pueda llevarse a cabo se necesitará un número mínimo de 10 alumnos.

La matrícula se cerrará cuando se hayan alcanzado un número de 70 alumnos.

## Nivel de profundidad

## Nivel de profundidad 2

(Partiendo de la base de que todos los cursos están dirigidos a un perfil mínimo de Ingeniero, se valorará el curso que presenta con niveles de 1 a 3 de forma que el 1 significará que el curso es de carácter básico, 2 el curso es de carácter medio y 3 el curso es de carácter avanzado.)

## Perfil de Destinatarios

---

Técnicos de cualquier especialidad.

Requisitos previos recomendables:

- Conocimientos mínimos de informática a nivel de usuario.
- Conocimientos básicos de construcción.
- Conocimientos básicos del software Revit.

## Software

---

Se utilizará el programa Revit 2018.

Los alumnos disponen desde el inicio de curso de un tutorial de instalación del programa (la descarga es gratuita).

NOTA: Salvo que se especifique lo contrario, el software de los cursos es compatible con entornos Windows en PC. Consultar para otros sistemas operativos y plataformas.

## Justificación

---

El conocimiento del programa Revit Architecture, así como de Revit MEP, es un importante paso a la hora de introducirnos como técnicos en el mundo BIM (Building Information Modeling), una tecnología muy conocida en varios países americanos y europeos, pero de reciente aparición en España.

Las facilidades y soluciones que esta nueva tecnología nos plantea son justificaciones suficientes para suponer que ésta se implantará de forma extensa y rápida en nuestro país.

Como técnicos, nos vemos en la obligación de conocer el manejo de este tipo de programas de construcción virtual para comenzar nuestra andadura en este nuevo proceso de emergente implantación.

## Objetivos

---

1. Adquisición de conocimientos del software BIM Revit Architecture.
2. Adquisición de conocimientos del software BIM Revit MEP
3. Adquisición de las capacidades para comenzar un proyecto de edificación
4. Adquisición de las capacidades para comenzar un proyecto de instalaciones
5. Generar planos y mediciones a partir del programa.

## Docente

---

Sara Marrodán Castro:

Arquitecta licenciada en la universidad de Sevilla. Máster Universitario de Investigación en Ingeniería y Arquitectura de Universidad de Extremadura. Actualmente realizando el Doctorado en Desarrollo Territorial Sostenible en la Escuela Politécnica de Cáceres. Ejerce como arquitecta y formadora freelance. Es tutora e-learning en la plataforma de COGITI desde el año 2015, donde lleva impartidas más de 1000 horas de formación on line.

Jaime Ruíz Sánchez:

Arquitecto licenciado en la universidad de Sevilla. Postgrado BIM management de gestión multiplataforma de building information modeling en la universidad politécnica de Cataluña. Ejerce como arquitecto y formador freelance. Es tutor e-learning en la plataforma de COGITI desde el año 2015, donde lleva impartidas más de 1000 horas de formación on line.

## Contenido

---

Interfaz de Revit

- Familia
- Proyectos
- Menú Principal
- Configurar la interfaz

Comenzar un Proyecto

- Vincular Archivos de CAD
- Superficie Topográfica
- Plataforma de Construcción

Niveles, Rejillas y Muros

- Niveles

- Rejillas
- Crear Muros
- Modificar propiedades y parámetros geométricos de muros
- Huecos, Suelos y Cubiertas
- Importar familias de puertas predefinidas
- Modificar propiedades y parámetros geométricos de puertas
- Importar familias de ventanas predefinidas
- Modificar propiedades y parámetros geométricos de ventanas
- Crear suelos
- Modificar propiedades y parámetros geométricos de suelos
- Crear cubiertas
- Modificar propiedades y parámetros geométricos de cubiertas

#### Escaleras y Barandillas

- Crear escalera por tramo
- Crear escalera por contorno
- Modificar propiedades y parámetros geométricos de escaleras
- Crear barandillas
- Modificar propiedades y parámetros geométricos de barandillas

#### Modificar Objetos

- Modificar Materiales de muros
- Modificar Materiales de huecos
- Modificar Materiales de suelos
- Modificar Materiales de cubiertas
- Modificar Materiales de escaleras
- Modificar opciones de visualización
- Crear secciones
- Rectificación de errores

#### Revit MEP instalaciones

- Familias MEP
- Plantillas MEP
- Configurar la interfaz
- Configurar los sistemas de instalaciones

#### Fontanería 1

- Configurar un proyecto de Fontanería
- Crear una red de Saneamiento
- Obtener documentación de nuestra red

#### Fontanería 2

- Crear una red de Abastecimiento de agua fría
- Crear una red de Abastecimiento de agua caliente
- Obtener documentación de nuestras redes

#### Electricidad 1

- Configurar un proyecto de Electricidad
- Crear una red Eléctrica

#### Electricidad 2

- Importar familias de MEP
- Crear una red Eléctrica con familias importadas
- Configurar una red de acuerdo con la normativa actual
- Obtener documentación de nuestra red

#### Climatización

- Configurar un proyecto de Climatización
- Crear una red de Climatización
- Obtener documentación de nuestra red

#### Protección Contra Incendios

- Configurar un proyecto de PCI
- Crear una red de rociadores
- Obtener documentación de nuestra red

#### Tablas de Planificación

- Generar Tablas de planificación de Edificación
- Generar Tablas de planificación de instalaciones
- Exportar Tablas de planificación

#### Crear Planos

- Pie de Plano
- Acotaciones
- Generar Planos

#### Ejercicio de Curso

## Desarrollo

---



El curso se desarrollará en el campus virtual de la plataforma de formación e-learning de COGITI. ([campusvirtual.cogitifformacion.es](http://campusvirtual.cogitifformacion.es))

El día de inicio del curso los alumnos que hayan formalizado la prematrícula en la plataforma ([www.cogitifformacion.es](http://www.cogitifformacion.es)) y hayan hecho efectivo el pago de la misma (bien por pasarela de pago, con tarjeta, directamente en el momento de la matriculación o bien por transferencia o ingreso bancario en el número de cuenta que se indica en la misma), podrán acceder al curso por medio de la plataforma, con las claves que utilizaron para registrarse como usuarios. Desde su perfil en "Mis Matrículas" podrán ver el enlace de acceso al curso.

Al ser la formación e-learning, los alumnos seguirán los distintos temas que se proponen en el curso al ritmo que ellos puedan, y en las horas que mejor se adapten a su horario.

NO se exigirá a los alumnos que estén las horas lectivas propuestas para el curso, aunque el número de horas lectivas indicado en cada curso es el recomendable para alcanzar los objetivos del curso y la adquisición de los conocimientos previstos, cada alumno va siguiendo a su ritmo los contenidos, de igual forma NO se cortará el acceso a la plataforma a aquellos alumnos que superen las horas propuestas para el curso. Sí se tendrá en cuenta que el alumno haya visto todos los contenidos o al menos la gran mayoría (más del 75 %) de los mismos durante el periodo que dura el curso, así como realizado con éxito las tareas o ejercicios, trabajos que se le vayan proponiendo durante el curso.

El alumno, además de ir estudiando los contenidos de los distintos temas, podrá participar en el foro del curso dejando sus dudas o sugerencias o intercambiando opiniones técnicas con otros alumnos, así como respondiendo aquellas que hayan dejado otros compañeros. Asimismo podrá hacer las consultas que estime oportunas al tutor del curso para que se las responda a través de la herramienta de mensajería que posee la plataforma y preferentemente en el mismo foro. Recomendamos encarecidamente el uso del foro por parte de todos los alumnos.

Para la obtención del certificado de aprovechamiento del curso el alumno tendrá que superar los objetivos mínimos marcados por el docente (superación de cuestionarios de evaluación, casos prácticos, participación, etc...).

De igual forma, los alumnos, deberán realizar la encuesta de satisfacción que nos ayudará en la mejora de la calidad de las acciones formativas que proponemos en la plataforma de formación. La encuesta estará accesible en el apartado "Mis matrículas" en la plataforma, a partir de la finalización del curso.

---

## Matrícula

Para ampliar información mandar mail a [secretaria@cogitifformacion.es](mailto:secretaria@cogitifformacion.es) o llamando por teléfono al número 985 73 28 91.

---

## Formación Bonificada

La formación bonificada está dirigida a trabajadores de empresas que estén contratados por cuenta ajena, es decir, trabajadores de empresas que, en el momento del comienzo de la acción formativa, coticen a la Seguridad Social por el Régimen General.

Están excluidos los autónomos, los funcionarios y el personal laboral al servicio de las Administraciones públicas.

Para beneficiarse de la Formación bonificada la empresa tiene que encontrarse al corriente en el cumplimiento de sus obligaciones tributarias y de la Seguridad Social.

Para aclarar cualquier duda relacionada con nuestros cursos o sobre la bonificación de la FUNDAE, pueden dirigirse a la página web de la plataforma [FORMACIÓN BONIFICADA](#) donde podrán ver la información de una manera mas detallada, así como descargarse los documentos necesarios para la obtención de esta bonificación.

También pueden ponerse en contacto con nosotros, en el teléfono 985 73 28 91 o en la dirección de correo electrónico [secretaria@cogitifformacion.es](mailto:secretaria@cogitifformacion.es).

## Autoempleo. Plan de Empresa desarrollado

### JUSTIFICACIÓN

Actualmente el autoempleo se está sugiriendo e imponiendo como única forma de tener trabajo. Emprender un negocio se ha hecho una de pocas formas de reducir las altas tasas de desempleo.

### CONTENIDOS

1. EL AUTOEMPLEO
2. LEAN CANVAS
3. LOS 9 BLOQUES LEAN CANVAS. CONCEPTOS
4. PLAN DE EMPRESA. INTRODUCCIÓN
5. PLANTEAMIENTOS PREVIOS
6. ESTUDIO DEL MERCADO
7. PLAN DE MARKETING Y COMERCIALIZACIÓN
8. PLAN DE PRODUCCIÓN Y OPERACIONES
9. PLAN ECONÓMICO FINANCIERO
10. PLAN RECURSOS HUMANOS
11. FORMAS JURÍDICAS Y TRÁMITES
12. FISCALIDAD
13. TECNOLOGÍA, INFORMACIÓN Y COMUNICACIONES
14. INVESTIGACIÓN, DESARROLLO E INNOVACIÓN
15. CALIDAD, MEDIO AMBIENTE Y PRL
16. PRESENTACIÓN DEL PROYECTO
17. FINANCIACIÓN DE LAS START UP
18. GUÍA DEL EMPRENDEDOR
19. DATOS PARA EL ESTUDIO DE PREVIABILIDAD
20. METODOLOGÍA START UP VS NEGOCIO TRADICIONAL
21. SÍNTESIS DEL EMPRENDIMIENTO CON ÉXITO
22. GESTIÓN ESTRATÉGICA DE MARKETING

#### Anexos Generales

- Autónomos (86+ anexos)
- Franquicias y traspasos (9+ anexos)
- Nuevo Negocio (41+ anexos)
- PYMES (38+ anexos)
- Start Up (23+ anexos)

#### Anexos en vídeo

- (15 vídeos)

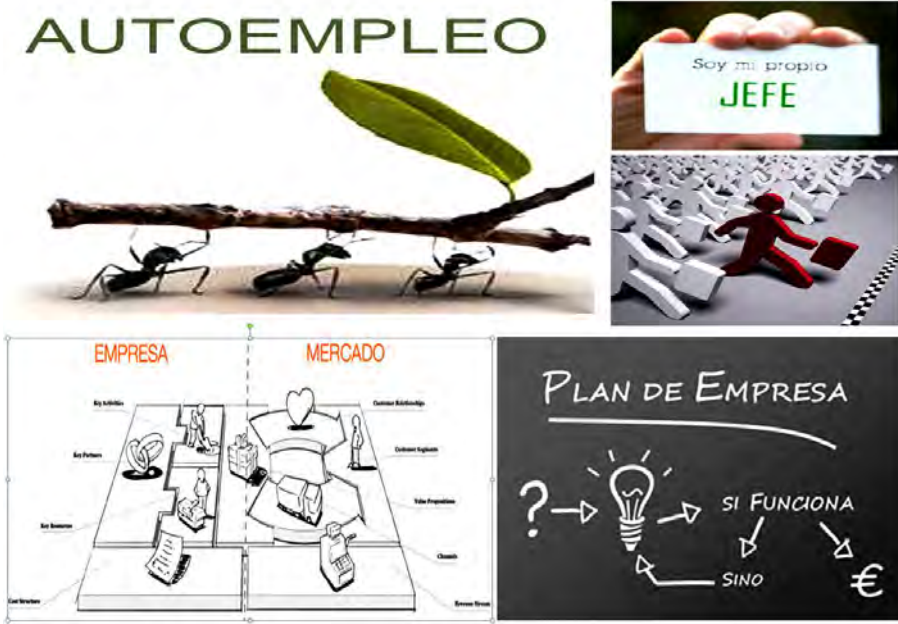

### OBJETIVOS

El objetivo principal del curso va dirigido a que el emprendedor vea cómo se desarrolla un PLAN DE EMPRESA para planificar, evaluar y controlar todos los aspectos más importantes del negocio, desde la idea inicial, hasta la puesta en marcha de la empresa.



70 horas /  
5 semanas



Nivel de profundidad:  
Intermedio\*

Modalidad:  
*e-learning*

#### Ampliar información:

web: [www.cogitiformacion.es](http://www.cogitiformacion.es)  
e-mail: [secretaria@cogitiformacion.es](mailto:secretaria@cogitiformacion.es)  
Tlf: 985 73 28 91

\* Partiendo de la base de que los cursos están dirigidos a un perfil mínimo de Ingeniero

## Presentación

Actualmente el autoempleo se está sugiriendo e imponiendo como única forma de tener trabajo. Emprender un negocio se ha hecho una de pocas formas de reducir las altas tasas de desempleo.

Emprender un negocio a partir de una idea siempre ha sido una forma de crear empresas, crear autoempleo, emplear a otros y generar bienestar económico para la sociedad.

Todos somos emprendedores en potencia. Todos emprendemos actividades a partir de una idea, propia (emprendedor propiamente dicho) o para otros, para empresarios si somos asalariados. Pero no todos VALEMOS PARA EMPRENDER UN NEGOCIO y mucho menos sin prepararse para ello.

Sí que TODOS VALEMOS PARA FORMARNOS EN ELLO y tomar una decisión con conocimiento de causa y con los mínimos errores de partida.

Endeudarse, perder patrimonio y terminar debiendo dinero a familiares, amigos, conocidos y a entidades financieras, con la carga añadida de un sentimiento de fracaso, se hace difícil de llevar, de superarlo, y por tanto hay que evitarlo a toda costa.

Hoy en día la burbuja emprendedora empieza a avisar, siendo la mortalidad empresarial superior a las nuevas START UP creadas. Una de las causas que lo motiva es la falta de preparación del emprendedor.

## Modalidad

Modalidad e-learning.

El curso se impartirá íntegramente vía Internet en la Plataforma de Formación de COGITI (<https://www.cogitifformacion.es>).

## Carga lectiva

70 horas

## Duración

5 semanas

## Fechas

Apertura matrícula	Cierre matrícula	Comienzo curso	Fin de curso
9 de Julio de 2020	5 de Agosto de 2020	3 de Agosto de 2020	6 de Septiembre de 2020

## Precio

### Reseña del cálculo de precios

Precio base: 280€.

A este precio base se le podrán aplicar los siguientes descuentos y/o el incremento por Formación Bonificada (ver más abajo en el apartado "Formación Bonificada"):

Descuentos exclusivos para Colegiados de COGITI	
Descuento	Descripción
Colegiados y Precolegiados: descuento de 140€	Este descuento del 50% se aplica a todos los Colegiados y precolegiados en cualquiera de los colegios, Graduados en Ingeniería rama industrial e Ingenieros Técnicos Industriales que conforman el COGITI y miembros de AERRAITI, siempre que contraten el curso a título individual.
Programa de Becas para Colegiados: descuento de 210€	Todos aquellos Colegiados de Colegios de graduados en ingeniería rama industrial e ingenieros técnicos industriales que estén adheridos a la plataforma o miembros de AERRAITI, podrán acogerse al mismo si cumplen las <u>condiciones del programa de becas</u> , teniendo un 25% de descuento adicional acumulado con el descuento para Colegiados, totalizando un 75% de descuento.  Los cursos de Inglés y Alemán, "Mediación para Ingenieros" y "El Sistema Judicial en España" no entran dentro del Programa de Becas.  Asimismo, las becas son incompatibles con las promociones especiales.
Acreditación DPC: descuento de 7€	Aquellos colegiados que dispongan de la acreditación DPC en vigor de cualquier nivel, se les aplicará un 5% adicional de descuento sobre el coste de la matrícula del curso.  NOTA: Este descuento no es acumulable con el descuento del Programa de Becas.

— Descuentos para empresas

Aquellas empresas que deseen beneficiarse de descuentos para los cursos de sus trabajadores podrán firmar sin coste alguno el [convenio de colaboración con COGITI](#). Dicho convenio proporciona un descuento de 70€ (25% sobre el precio base) para alumnos de la empresa que no sean Colegiados, y de 140€ (50% sobre el precio base) para los alumnos que sean Colegiados.

Estos descuentos son exclusivos para empleados de empresas y no son compatibles con los descuentos descritos en los apartados anteriores.

Las empresas de la Asociación Tecniberia disfrutan de forma implícita de este convenio. Para consultas sobre este tema diríjase a Tecniberia (tlf. 914 313 760)

#### Descuento para alumnos de entidades con acuerdo con COGITI

Las entidades que tienen acuerdos con COGITI son:

- Colegio de Ingenieros Técnicos Agrícolas (tlf. 913 232 828 - 913 159 191)
- Colegio de Ingenieros Técnicos de Obras Públicas e Ingenieros Civiles ([CITOPIC](#) - tlf. 914 516 920)
- Colegio de Ingenieros Técnicos en Topografía y Geomática ([COIGT](#)) ([Contacto](#))
- Colegio Oficial de Ingenieros Químicos de Galicia ([COEQGA](#)) ([Contacto](#))
- Asociación Canaria de Ingenieros de Telecomunicación ([ACIT](#) - tlf. 902 107 137)
- Colegio Oficial de Químicos de Asturias y León (tlf. 985 234 742)

Los alumnos pertenecientes a estas entidades se beneficiarán de un descuento sobre el precio general. Para más información sobre el mismo, consultar con dichas entidades.

#### Formación Bonificada

Si se quisiera realizar el curso usando los créditos que todas las empresas disponen para formación y que gestiona la Fundación Estatal para la Formación en el Empleo (antigua Tripartita) a los precios resultantes de los apartados anteriores se les aplicará un incremento de 70€ independientemente de la entidad a la que se le encomiende la gestión para la bonificación de cara a la Aplicación Informática de la FUNDAE, por las exigencias técnicas y administrativas que exige la formación bonificada (Formación programada por las empresas) y la responsabilidad que tienen las empresas organizadoras e impartidoras, emanada de la ley 30/2015, por la que se regula el Sistema de Formación Profesional para el empleo en el ámbito laboral.

## Mínimo de alumnos

Para que la acción formativa pueda llevarse a cabo se necesitará un número mínimo de 4 alumnos.

La matrícula se cerrará cuando se hayan alcanzado un número de 50 alumnos.

## Nivel de profundidad

### Nivel de profundidad 2

(Partiendo de la base de que todos los cursos están dirigidos a un perfil mínimo de Ingeniero, se valorará el curso que presenta con niveles de 1 a 3 de forma que el 1 significará que el curso es de carácter básico, 2 el curso es de carácter medio y 3 el curso es de carácter avanzado.)

## Perfil de Destinatarios

Perfil de destinatarios: Técnicos, profesionales, estudiantes y cualquier otra persona en edad laboral, que quiera tener conocimientos sobre emprendimiento, planes de empresa y / o que esté pensando en auto emplearse creando un negocio o empresa.

Requisitos Previos Necesarios: Sin requisitos técnicos previos requeridos. Sí con un nivel básico de formación general.

Requisitos Previos Recomendables: Espíritu y mente emprendedora, que quiera formarse antes de emprender una idea de negocio.

Un paso tan importante en nuestra vida, quizás uno de los más importantes en nuestra vida laboral, debe iniciarse y hacerse con conocimiento generalizado de todas las facetas y áreas de una empresa.

Al mundo del emprendimiento está llegando gente que no debería, o que no debería hacerlo sin antes estar preparado, sin tener conocimientos de lo que representa montar una empresa.

¿A quién va dirigido?

- A técnicos y estudiantes en general, que quieran conocer las bases de lo que es un plan de empresa y de lo que representa el autoempleo.
- A técnicos y emprendedores potenciales en particular, que teniendo una idea requieran desarrollarla con conocimientos para obtener las máximas garantías de éxito en la ejecución de su empresa.

## Justificación

Actualmente el autoempleo se está sugiriendo e imponiendo como única forma de tener trabajo. Emprender un negocio se ha hecho una de pocas formas de reducir las altas tasas de desempleo.

Emprender un negocio a partir de una idea siempre ha sido una forma de crear empresas, crear autoempleo, emplear a otros y generar bienestar económico para la sociedad.

Todos somos emprendedores en potencia. Todos emprendemos actividades a partir de una idea, propia (emprendedor propiamente dicho) o para otros, para empresarios si somos asalariados. Pero no todos VALEMOS PARA EMPRENDER UN NEGOCIO y mucho menos sin prepararse para ello.

Sí que TODOS VALEMOS PARA FORMARNOS EN ELLO y tomar una decisión con conocimiento de causa y con los mínimos errores de partida.

Endeudarse, perder patrimonio y terminar debiendo dinero a familiares, amigos, conocidos y a entidades financieras, con la carga añadida de un sentimiento de fracaso, se hace difícil de llevar, de superarlo, y por tanto hay que evitarlo a toda costa.

Hoy en día la burbuja emprendedora empieza a avisar, siendo la mortalidad empresarial superior a las nuevas START UP creadas. Una de las causas que lo motiva es la falta de preparación del emprendedor.

## Objetivos

---

El objetivo principal del curso va dirigido a que el emprendedor vea cómo se desarrolla un PLAN DE EMPRESA para planificar, evaluar y controlar todos los aspectos más importantes del negocio, desde la idea inicial, hasta la puesta en marcha de la empresa.

Otros objetivos son:

- Dar una visión general a lo que representa el autoempleo, con sus ventajas y desventajas
- Dar a conocer los planteamientos previos antes de montar el negocio: inversiones, localización, factores claves de éxito y de fracaso, y errores de partida inicial
- Ayudar al emprendedor a realizar un plan de marketing y comercialización analizando el mercado de sus productos o servicios, a pensar en sus precios de venta incluyendo los factores que van a incidir en ellos, en los canales de distribución, estrategias de promociones, y otros elementos que marcaran su plan de ventas.
- A realizar un plan económico financiero ajustado a su plan de producción y de operaciones
- A recordar que tanto la nuevas tecnologías, como el I + D + i deben estar presentes en su nueva empresa, así como pensar desde un inicio que deberá tener presente la calidad, el medio ambiente y la prevención de riesgos laborales en su empresa.
- A cómo debe presentar su proyecto de negocio o su empresa a su entono.
- Y en resumen planificar su negocio con una base documental, EL PLAN DE EMPRESA, llamado en ocasiones PLAN DE NEGOCIO, que planifique todos los aspectos de su futura empresa

## Contenido

---

### 1. EL AUTOEMPLEO

- 1.1. UNA BUENA OPCIÓN PARA DESARROLLARSE PROFESIONALMENTE
- 1.2. VENTAJAS DEL AUTOEMPLEO
- 1.3. DESVENTAJAS DEL AUTOEMPLEO

### 2. LEAN CANVAS

- 2.1. CANVAS. LIENZO DE NEGOCIO
- 2.2. LA METODOLOGÍA LEAN START UP
- 2.3. DIFERENCIAS ENTRE EL BUSINESS Y EL LEAN CANVAS
  - 2.3.1. DIFERENCIAS CONCEPTUALES
  - 2.3.2. DIFERENCIAS EN LOS GRUPOS DE BLOQUES
  - 2.3.3. DIFERENCIAS EN LOS BLOQUES
  - 2.3.4. DIFERENCIAS EN EL ORDEN A RELLENAR
- 2.4. ¿CÓMO SE USA EL LEAN CANVAS?
- 2.5. VENTAJAS Y DESVENTAJAS DEL LEAN CANVAS
  - 2.5.1. VENTAJAS
  - 2.5.2. DESVENTAJAS
- 2.6. CONCLUSIÓN
- 2.7. TABLERO LEAN CANVAS
- 2.8. EJEMPLO

### 3. LOS 9 BLOQUES LEAN CANVAS. CONCEPTOS

- 3.1. PROBLEMAS Y NECESIDADES
  - 3.1.1. ¿De verdad los clientes no saben lo que quieren?
  - 3.1.2. Entonces... ¿cómo podemos comprender realmente al cliente?
  - 3.1.3. Preguntas clave
- 3.2. SEGMENTOS DEL MERCADO. TARGET Y EARLY ADAPTERS
  - 3.2.1. Preguntas clave
- 3.3. ÚNICA PROPUESTA DE VALOR.
- 3.4. SOLUCIONES
- 3.5. VENTAJAS ESPECIALES Y DIFERENCIALES.
- 3.6. FUENTES DE INGRESO.
  - 3.6.1. La recurrencia
  - 3.6.2. ¿Qué opciones hay para crear un modelo de negocios recurrente?
  - 3.6.3. ¿Cómo vas a ganar dinero en tu Start-up? ¿Cuál es tu modelo de margen y recurrencia?
  - 3.6.4. ¿Modelos de negocio de volumen o de margen?
  - 3.6.5. Implicaciones del margen en tu modelo
  - 3.6.6. La recurrencia, el factor clave
  - 3.6.7. CONCLUSIONES
- 3.7. ESTRUCTURA DE COSTOS
- 3.8. MÉTRICAS
- 3.9. CANALES
  - 3.9.1. CANAL WEB
  - 3.9.2. CANAL FÍSICO

### 4. PLAN DE EMPRESA. INTRODUCCIÓN

- 4.1. HERRAMIENTA IMPRESCINDIBLE PARA EL ÉXITO DE TU EMPRESA
- 4.2. ¿QUÉ ES UN PLAN DE EMPRESA?
- 4.3. EL PLAN DE EMPRESA ANTES DE INVERTIR

### 5. PLANTEAMIENTOS PREVIOS

- 5.1. INTRODUCCIÓN
- 5.2. LA UBICACIÓN DE LA EMPRESA
  - 5.2.1. Un factor decisivo para el éxito de tu negocio
  - 5.2.2. Localización en una población
  - 5.2.3. Elección del barrio o zona
  - 5.2.4. La ubicación más adecuada
- 5.3. FACTORES CLAVES DE ÉXITO Y RIESGOS DE FRACASO
  - 5.3.1. Analízalo todo antes de crear tu empresa

- 5.3.2. Factores Claves del Entorno
- 5.3.3. Factores Claves de Éxito del Sector
- 5.4. FACTORES DE ÉXITO Y FRACASOS PERSONALES

## 6. ESTUDIO DEL MERCADO

- 6.1. INTRODUCCIÓN
- 6.2. ¿REALMENTE NECESITO UN ESTUDIO DE MERCADO?
  - 6.2.1. Investiga con fundamento
  - 6.2.2. Define una meta
  - 6.2.3. ¿Qué tipo de investigación?
  - 6.2.4. Fuentes de información
- 6.3. DONDE BUSCAR LA INFORMACIÓN
- 6.4. ESTUDIO DEL MERCADO
  - 6.4.1. Segmentos de Mercado de la Empresa. Perfil del Consumidor
- 6.5. PÚBLICO OBJETIVO
  - 6.5.1. Necesidades del Cliente
  - 6.5.2. Tipos de Consumidores
  - 6.5.3. Motivaciones de Compra del Cliente
  - 6.5.4. Proceso de Compra del Cliente
  - 6.5.5. Comportamiento y Conducta del Cliente en la Compra
  - 6.5.6. Atributos en la Compra
- 6.6. EL CLIENTE ACTUAL Y EL DEL FUTURO
  - 6.6.1. Empatía e innovación
- 6.7. DEMANDA POTENCIAL Y TENDENCIAS
  - 6.7.1. Demanda Potencial
  - 6.7.2. Tendencias de la Demanda
  - 6.7.3. Estacionalidad de la Demanda
- 6.8. CADA HERRAMIENTA SIRVE PARA UN OBJETIVO
- 6.9. ¿QUIÉN ES MI PÚBLICO?
- 6.10. TU PROPIA INVESTIGACIÓN ANTES DE EMPRENDER
  - 6.10.1. Analiza al consumidor
- 6.11. ANÁLISIS DE LA COMPETENCIA
  - 6.11.1. Competencia Directa
  - 6.11.2. Competencia Indirecta y Productos Sustitutivos
  - 6.11.3. Competencia Potencial y Barreras de Entrada
- 6.12. QUÉ DEBES TESTAR PARA SABER SI TE LANZAS...
  - 6.12.1. Grado de relevancia
  - 6.12.2. Grado de innovación
  - 6.12.3. Oportunidad por precio
  - 6.12.4. ¿Cómo investigar el precio?
  - 6.12.5. ¿Qué puedes investigar?
- 6.13. ANÁLISIS DE LOS PROVEEDORES
  - 6.13.1. Introducción
  - 6.13.2. Identificar y Clasificación de los Proveedores
  - 6.13.3. Criterios de Selección y Evaluación de Proveedores
  - 6.13.4. Política de Compras
  - 6.13.5. Almacenes de Materias Primas
  - 6.13.6. Plazo de Pago a Proveedores
- 6.14. PREPARA BIEN EL TRABAJO DE CAMPO
  - 6.14.1. Llegar a nuevos clientes
  - 6.14.2. Aumentar las ventas
- 6.15. DEFINE TUS VARIABLES DE SEGMENTACIÓN
- 6.16. CUÁNTAS ENCUESTAS NECESITAS
- 6.17. ESCOGE BIEN LAS HERRAMIENTAS DE INVESTIGACIÓN
  - 6.17.1. Encuestas
  - 6.17.2. ¿Cómo llego a mi potencial cliente?
  - 6.17.3. Estudios omnibus
  - 6.17.4. Investigaciones en redes sociales
  - 6.17.5. Reuniones de grupo
  - 6.17.6. Observación directa
  - 6.17.7. Entrevista a un experto
- 6.18. DISEÑA BIEN TU FORMULARIO
  - 6.18.1. Tu objetivo
  - 6.18.2. Las formas
  - 6.18.3. Preguntas clave
  - 6.18.4. Extensión
- 6.19. PANELES DE COMPRA Y CONSUMO
- 6.20. MISTERY SHOPPING
- 6.21. NECESITO APOYO DE PROFESIONALES
  - 6.21.1. Otra idea
  - 6.21.2. Herramientas gratuitas
  - 6.21.3. Empresas de investigación
- 6.22. ANÁLISIS DAFO
  - 6.22.1. Oportunidades del Sector
  - 6.22.2. Amenazas del Sector
  - 6.22.3. Puntos Fuertes de la Empresa
  - 6.22.4. Puntos Débiles de la Empresa
- 6.23. ESTRATEGIAS
- 6.24. CAME
- 6.25. TENDENCIAS
- 6.26. LEAN CANVAS

## 7. PLAN DE MARKETING Y COMERCIALIZACIÓN

- 7.1. INTRODUCCIÓN
- 7.2. POLÍTICA DE PRODUCTO O SERVICIO
  - 7.2.1. Comparación del Producto/Servicio con la Oferta Existente
  - 7.2.2. Garantía y Asistencia Técnica



- 7.2.3. Ventaja Competitiva
- 7.2.4. Tecnología: Patentes y Marcas
- 7.2.5. Productos y Servicios Futuros
- 7.3. POLÍTICA DE PRECIOS
  - 7.3.1. Criterios de Fijación de Precios
  - 7.3.2. Estrategias de Fijación de Precios
  - 7.3.3. Plazo de Cobro a Clientes
- 7.4. CANALES DE DISTRIBUCIÓN
  - 7.4.1. Clasificación:
  - 7.4.2. Listado de Distribuidores
  - 7.4.3. Política de Distribución
  - 7.4.4. Red de Ventas: Política de Motivación e Incentivos para los Comerciales
  - 7.4.5. Servicio a los clientes: Sistemas de evaluación de los canales de distribución
  - 7.4.6. Medios de almacenamiento y transporte
  - 7.4.7. Comercio Exterior
- 7.5. ESTRATEGIA DE PROMOCIÓN
  - 7.5.1. Imagen corporativa. Marca Corporativa.
  - 7.5.2. Mensaje o Eslogan de la Empresa
  - 7.5.3. Marcas de Productos o Servicios
  - 7.5.4. Rótulos del Establecimiento
  - 7.5.5. Estrategia de Comunicación
  - 7.5.6. Canales de Comunicación
  - 7.5.7. Acciones de Promoción
- 7.6. PLAN DE VENTAS
  - 7.6.1. Objetivos de Mercado
  - 7.6.2. Política de la Fuerza de Venta (Comerciales)
  - 7.6.3. Técnicas de Merchandising
  - 7.6.4. Escaparatismo
- 7.7. MARKETING DIGITAL. ERRORES
  - 7.7.1. Introducción
  - 7.7.2. Errores a evitar
- 7.8. TENDENCIAS Y FUTURO DEL ECOMMERCE
  - 7.8.1. VELOCIDAD
  - 7.8.2. SOBRE LA MARCHA
  - 7.8.3. UN SOLO MARKETPLACE
  - 7.8.4. DEEP LEARNING
  - 7.8.5. REALIDAD VIRTUAL Y AUMENTADA
- 7.9. CRECIMIENTO E INTERNACIONALIZACIÓN

## 8. PLAN DE PRODUCCIÓN Y OPERACIONES

- 8.1. INTRODUCCIÓN
- 8.2. INFRAESTRUCTURAS E INSTALACIONES
  - 8.2.1. Instalaciones Físicas (Ubicación, Tamaño, Distribución, Venta /Alquiler)
  - 8.2.2. Ubicación
    - 8.2.2.1. Tamaño
    - 8.2.2.2. Distribución
    - 8.2.2.3. Compra/Alquiler
    - 8.2.2.4. Características del Local
  - 8.2.3. Equipamiento (Maquinaria, Transporte, Mobiliario, etc.)
    - 8.2.3.1. Tecnología (Hardware, Software, Otras Tecnologías Clave)
    - 8.2.3.2. Necesidades de Mantenimiento
  - 8.2.4. PROCESO DE FABRICACIÓN / PRESTACIÓN DEL SERVICIO
    - 8.2.4.1. Estrategia de Producción y Operaciones
    - 8.2.4.2. Descripción del Proceso
    - 8.2.4.3. Planificación de la Actividad: Programa de Producción
    - 8.2.4.4. Recursos Necesarios (Materias Primas/Auxiliares y Energía)
    - 8.2.4.5. Costes de Producción
    - 8.2.4.6. Control de Calidad
    - 8.2.4.7. Medidas de Seguridad / Prevención de Riesgos Laborales
    - 8.2.4.8. Factores Medioambientales
- 8.3. APROVISIONAMIENTO Y LOGÍSTICA
  - 8.3.1. La Política de Compras
  - 8.3.2. Parámetros de Aprovisionamiento (Distancia, Coste, Plazo de Entrega)
  - 8.3.3. Programa de Compras y Aprovisionamientos
  - 8.3.4. Política de Gestión de Stocks

## 9. PLAN ECONÓMICO FINANCIERO

- 9.1. INTRODUCCIÓN
  - 9.1.1. Estudio de viabilidad
- 9.2. INVERSIÓN
- 9.3. FINANCIACIÓN
  - 9.3.1. Recursos Propios
    - 9.3.1.1. Financiación propia
  - 9.3.2. Recursos Ajenos
    - 9.3.2.1. Financiación ajena
- 9.4. PREVISIÓN DE INGRESOS
  - 9.4.1. Introducción
  - 9.4.2. Ventas de Producto o Servicios
  - 9.4.3. Estacionalidad de las Ventas
  - 9.4.4. Forma de Cobro a Clientes
  - 9.4.5. Ingresos Financieros
  - 9.4.6. Otros Ingresos
- 9.5. PREVISIÓN DE COMPRAS DE MERCADERÍAS / MATERIAS PRIMAS
  - 9.5.1. Compras
  - 9.5.2. Otras compras y aprovisionamientos necesarios para el desarrollo de la actividad
  - 9.5.3. Forma de Pago a Proveedores
- 9.6. PREVISIÓN DE GASTOS

- 9.6.1. Gastos Generales
- 9.7. CUENTA DE RESULTADOS
  - 9.7.1. ¿Qué es?
  - 9.7.2. ¿Para qué sirve?
- 9.8. TESORERÍA
  - 9.8.1. ¿Qué es?
  - 9.8.2. ¿Para qué sirve?
- 9.9. BALANCE
  - 9.9.1. ¿Qué es?
  - 9.9.2. Elementos de activo
  - 9.9.3. ¿Para qué sirve?

## 10. PLAN RECURSOS HUMANOS

- 10.1. INTRODUCCIÓN
- 10.2. ORGANIGRAMA
  - 10.2.1. Áreas / Departamentos / Categorías profesionales
    - 10.2.1.1. Funciones, Tareas y Responsabilidades
    - 10.2.1.2. Nivel de Conocimientos Técnicos
    - 10.2.1.3. Importancia de las Actividades
    - 10.2.1.4. Dimensión y Estructura de la Plantilla
- 10.3. EQUIPO DIRECTIVO
  - 10.3.1. Habilidades Directivas
  - 10.3.2. Dirigir
  - 10.3.3. Toma de decisiones
  - 10.3.4. Gestión del tiempo
  - 10.3.5. Delegación
  - 10.3.6. Liderazgo
  - 10.3.7. Trabajo en equipo
  - 10.3.8. Reuniones productivas
  - 10.3.9. El aspecto humano de la empresa
    - 10.3.9.1. Interrelaciones y conflictos
    - 10.3.9.2. Motivación
    - 10.3.9.3. Comunicación
    - 10.3.9.4. Perfiles / Puestos Requeridos
- 10.4. EQUIPO HUMANO EFICAZ
  - 10.4.1. Un impulsor
  - 10.4.2. Un creativo
  - 10.4.3. Un observador
  - 10.4.4. Un profesional disciplinado
  - 10.4.5. Un cohesionador
  - 10.4.6. Un investigador
  - 10.4.7. Un perfeccionista
- 10.5. POLÍTICA DE RETRIBUCIÓN
- 10.6. POLÍTICAS DE RR.HH.
  - 10.6.1. Plan de Contratación
  - 10.6.2. Políticas de Selección
  - 10.6.3. Políticas de Motivación
  - 10.6.4. Políticas de Formación
  - 10.6.5. Plan de Externalización de Funciones
  - 10.6.6. La prevención de riesgos laborales

## 11. FORMAS JURÍDICAS Y TRÁMITES

- 11.1. INTRODUCCIÓN
- 11.2. LA ELECCIÓN DE LA FORMA JURÍDICA
- 11.3. LAS DISTINTAS FORMAS JURÍDICAS
- 11.4. SOCIEDAD RESPONSABILIDAD LIMITADA (S.L.)
  - 11.4.1. Ventajas
  - 11.4.2. Inconvenientes
- 11.5. SOCIEDAD COOPERATIVA (S.C.C.L.)
  - 11.5.1. Ventajas
  - 11.5.2. Inconvenientes
- 11.6. PERSONA FÍSICA
  - 11.6.1. Ventajas
  - 11.6.2. Inconvenientes
- 11.7. SOCIEDAD CIVIL PRIVADA (S.C.P.)
  - 11.7.1. Ventajas
  - 11.7.2. Inconvenientes
- 11.8. LAS FORMAS JURÍDICAS. RESUMEN DE SUS CARACTERÍSTICAS
  - 11.8.1. PERSONA JURÍDICA
- 11.9. TRÁMITES
- 11.10. DATOS DE IDENTIFICACIÓN
- 11.11. CALENDARIO DE EJECUCIÓN
- 11.12. INVERSIONES Y GASTOS: HITOS
- 11.13. PLANIFICACIÓN DEL PUNTO CERO

## 12. FISCALIDAD

- 12.1. INTRODUCCIÓN
- 12.2. IMPUESTO SOBRE EL BENEFICIO
- 12.3. IRPF
  - 12.3.1. IRPF – Estimación Directa Normal
  - 12.3.2. IRPF - Estimación Directa Simplificada
  - 12.3.3. IRPF – Estimación Objetiva
- 12.4. IS - IMPUESTO DE SOCIEDADES
  - 12.4.1. Requisitos Impuesto de Sociedades
  - 12.4.2. Base y tipos
- 12.5. IVA - IMPUESTO SOBRE EL VALOR AÑADIDO
  - 12.5.1. Impuesto Valor Añadido (IVA.). Régimen General

- 12.5.2. Recargo Equivalencia. Características
- 12.6. RETENCIONES Y OPERACIONES CON TERCEROS
  - 12.6.1. IRPF - Retenciones e ingresos a cuenta sobre el rendimiento del trabajo y actividades económicas
  - 12.6.2. IRPF - Retenciones e ingresos a cuenta sobre el arrendamiento de bienes inmuebles
  - 12.6.3. 347 - Declaración anual de operaciones con terceros

### 13. TECNOLOGÍA, INFORMACIÓN Y COMUNICACIONES

- 13.1. INTRODUCCIÓN
- 13.2. MEDIOS
- 13.3. HARDWARE
- 13.4. SOFTWARE
- 13.5. PRONÓSTICOS PARA LAS TIC: LA ERA DE LA INTEGRACIÓN
- 13.6. CONSTRUYENDO LA ERA DE LA INTEGRACIÓN
  - 13.6.1. Bienvenidos a la Era de la Integración.
- 13.7. LA ERA DE LA INTERNET DE LAS COSAS
- 13.8. INMERSOS EN UN NUEVO MUNDO
- 13.9. PREPARÁNDONOS PARA EL FUTURO
- 13.10. COSTES PUBLICITARIOS EN INTERNET
- 13.11. CPA (Coste por Acción)
- 13.12. CPC (Coste por Click)
- 13.13. CPM (Coste por Mil Impresiones)

### 14. INVESTIGACIÓN, DESARROLLO E INNOVACIÓN

- 14.1. INTRODUCCIÓN
- 14.2. INNOVACIÓN
- 14.3. PROPIEDAD INDUSTRIAL
  - 14.3.1. Trámites

### 15. CALIDAD, MEDIO AMBIENTE Y PRL

- 15.1. INTRODUCCIÓN
- 15.2. CALIDAD
- 15.3. MEDIO AMBIENTE
- 15.4. LA PREVENCIÓN DE RIESGOS LABORALES
- 15.5. CERTIFICADOS PARA CONQUISTAR CLIENTES
  - 15.5.1. Elegir el más adecuado
  - 15.5.2. Diseñar el plan
  - 15.5.3. Implantación
  - 15.5.4. Certificación
  - 15.5.5. Renovación
- 15.6. EJEMPLOS
  - 15.6.1. Triselecta
  - 15.6.2. S2 Grupo
- 15.7. ¿QUÉ VENTAJAS APORTA?
  - 15.7.1. Comerciales
  - 15.7.2. Imagen
  - 15.7.3. Producción

### 16. PRESENTACIÓN DEL PROYECTO

- 16.1. DATOS DE LOS PROMOTORES
- 16.2. DATOS DE LA EMPRESA
- 16.3. ACTIVIDAD DE LA EMPRESA
  - 16.3.1. Descripción del Negocio
  - 16.3.2. Objetivos que se desean conseguir
  - 16.3.3. Descripción de la Actividad de la Empresa
  - 16.3.4. Líneas de Negocio/Productos/Servicios

### 17. FINANCIACIÓN DE LAS START UP

- 17.1. INTRODUCCIÓN
- 17.2. INTERÉS INTERNACIONAL

### 18. GUÍA DEL EMPRENDEDOR

- 18.1. ETAPA INICIAL. DEFINICIÓN Y OBJETIVOS
- 18.2. PRIMERA ETAPA. ANÁLISIS DE PRE VIABILIDAD
- 18.3. SEGUNDA ETAPA. PLANIFICACIÓN
- 18.4. TERCERA ETAPA. TRATAMIENTO DE CORRECCIÓN Y MEJORAS
- 18.5. CUARTA ETAPA. VIABILIDAD DEL PROYECTO
- 18.6. ETAPA FINAL. MONTAR LA EMPRESA

### 19. DATOS PARA EL ESTUDIO DE PREVIABILIDAD

- 19.1. INTRODUCCIÓN
- 19.2. DATOS DE ESTUDIO DE PREVIABILIDAD
- 20.0.2. El método tradicional
- 20.0.3. El método Start Up

### 20. METODOLOGÍA START UP VS NEGOCIO TRADICIONAL

- 20.0.1. INTRODUCCIÓN
- 20.1. FUNDAMENTOS DE LA METODOLOGÍA START UP
- 20.2. PROCESO EMPRENDIMIENTO START UP
- 20.3. PROCESO EMPRESARIAL DE UNA START UP

### 21. SÍNTESIS DEL EMPRENDIMIENTO CON ÉXITO

- 21.1. PERFIL DEL EMPRENDEDOR
- 21.2. IDEA

- 21.3. HERRAMIENTAS DEL EMPRENDEDOR
- 21.4. ETAPAS DEL EMPRENDIMIENTO
- 21.5. HERRAMIENTAS DEL NEGOCIO
- 21.6. PRODUCTO EXITOSO
- 21.7. SERVICIO EXITOSO

## 22. GESTIÓN ESTRATÉGICA DE MARKETING

- 22.1. INTRODUCCIÓN
- 22.2. SEGMENTACIÓN DE MERCADO. CONCEPTO Y ENFOQUE
  - 22.2.1. Pasos clave para encontrar tu segmento de mercado
  - 22.2.2. Preguntas para segmentar un mercado
  - 22.2.3. Segmentación del marketing digital
- 22.3. PLAN DE MÁRKETING
- 22.4. DESARROLLO. ETAPAS
- 22.5. POLÍTICA EMPRESARIAL
- 22.6. OBJETIVOS EMPRESARIALES
- 22.7. ANÁLISIS ESTRATÉGICO DE LA EMPRESA
- 22.8. ANÁLISIS DEL ENTORNO. ANÁLISIS EXTERNO
  - 22.8.1. Macro entorno
  - 22.8.2. Micro entorno
- 22.9. ANÁLISIS INTERNO
- 22.10. ANÁLISIS DAFO
- 22.11. CAME. OBJETIVOS Y ESTRATEGIAS
- 22.12. ESTRATEGIAS COMPETITIVAS GENÉRICAS DE PORTER
- 22.13. HERRAMIENTAS DE GESTIÓN Y CONTROL DE LAS ESTRATEGIAS
  - 22.13.1. Matriz estratégica de Mckingsey
  - 22.13.2. Matriz Ansoff
  - 22.13.3. Matriz BCG

## Desarrollo

---

El curso se desarrollará en el campus virtual de la plataforma de formación e-learning de COGITI. ([campusvirtual.cogitifformacion.es](http://campusvirtual.cogitifformacion.es))

El día de inicio del curso los alumnos que hayan formalizado la prematrícula en la plataforma ([www.cogitifformacion.es](http://www.cogitifformacion.es)) y hayan hecho efectivo el pago de la misma (bien por pasarela de pago, con tarjeta, directamente en el momento de la matriculación o bien por transferencia o ingreso bancario en el número de cuenta que se indica en la misma), podrán acceder al curso por medio de la plataforma, con las claves que utilizaron para registrarse como usuarios. Desde su perfil en "Mis Matrículas" podrán ver el enlace de acceso al curso.

Al ser la formación e-learning, los alumnos seguirán los distintos temas que se proponen en el curso al ritmo que ellos puedan, y en las horas que mejor se adapten a su horario.

NO se exigirá a los alumnos que estén las horas lectivas propuestas para el curso, aunque el número de horas lectivas indicado en cada curso es el recomendable para alcanzar los objetivos del curso y la adquisición de los conocimientos previstos, cada alumno va siguiendo a su ritmo los contenidos, de igual forma NO se cortará el acceso a la plataforma a aquellos alumnos que superen las horas propuestas para el curso. Sí se tendrá en cuenta que el alumno haya visto todos los contenidos o al menos la gran mayoría (más del 75 %) de los mismos durante el periodo que dura el curso, así como realizado con éxito las tareas o ejercicios, trabajos que se le vayan proponiendo durante el curso.

El alumno, además de ir estudiando los contenidos de los distintos temas, podrá participar en el foro del curso dejando sus dudas o sugerencias o intercambiando opiniones técnicas con otros alumnos, así como respondiendo aquellas que hayan dejado otros compañeros. Asimismo podrá hacer las consultas que estime oportunas al tutor del curso para que se las responda a través de la herramienta de mensajería que posee la plataforma y preferentemente en el mismo foro. Recomendamos encarecidamente el uso del foro por parte de todos los alumnos.

Para la obtención del certificado de aprovechamiento del curso el alumno tendrá que superar los objetivos mínimos marcados por el docente (superación de cuestionarios de evaluación, casos prácticos, participación, etc...).

De igual forma, los alumnos, deberán realizar la encuesta de satisfacción que nos ayudará en la mejora de la calidad de las acciones formativas que proponemos en la plataforma de formación. La encuesta estará accesible en el apartado "Mis matrículas" en la plataforma, a partir de la finalización del curso.

## Matrícula

---

Para ampliar información mandar mail a [secretaria@cogitifformacion.es](mailto:secretaria@cogitifformacion.es) o llamando por teléfono al número 985 73 28 91.

## Formación Bonificada

---

La formación bonificada está dirigida a trabajadores de empresas que estén contratados por cuenta ajena, es decir, trabajadores de empresas que, en el momento del comienzo de la acción formativa, coticen a la Seguridad Social por el Régimen General.

Están excluidos los autónomos, los funcionarios y el personal laboral al servicio de las Administraciones públicas.

Para beneficiarse de la Formación bonificada la empresa tiene que encontrarse al corriente en el cumplimiento de sus obligaciones tributarias y de la Seguridad Social.

Para aclarar cualquier duda relacionada con nuestros cursos o sobre la bonificación de la FUNDAE, pueden dirigirse a la página web de la plataforma [FORMACIÓN BONIFICADA](#) donde podrán ver la información de una manera mas detallada, así como descargarse los documentos necesarios para la obtención de esta bonificación.

También pueden ponerse en contacto con nosotros, en el teléfono 985 73 28 91 o en la dirección de correo electrónico [secretaria@cogitifformacion.es](mailto:secretaria@cogitifformacion.es).

## Autocad® 2018. Iniciación al dibujo para ingenieros.

### JUSTIFICACIÓN

AutoCAD es un software reconocido a nivel internacional por sus amplias capacidades de edición, que hacen posible el dibujo digital de planos o la recreación de imágenes en 3D, es uno de los programas más usados por ingenieros y diseñadores industriales.

### CONTENIDOS

- Tema 1. Empezar AutoCAD 2018
- Tema 2. Creación de objetos y coordenadas
- Tema 3. Modificación de objetos
- Tema 4. Capas
- Tema 5. Anotación
- Tema 6. Trabajo con bloques
- Tema 7. Otras opciones de inicio
- Tema 8. Presentaciones del dibujo
- Tema 9. Restricciones y modificaciones paramétricas
- Tema 10. Control de visualización y paneles de navegación
- Tema 11. Imprimir / trazar
- Tema 12. Trabajos en 3D
- Tema 13. SCP
- Tema 14. Mallas y superficies

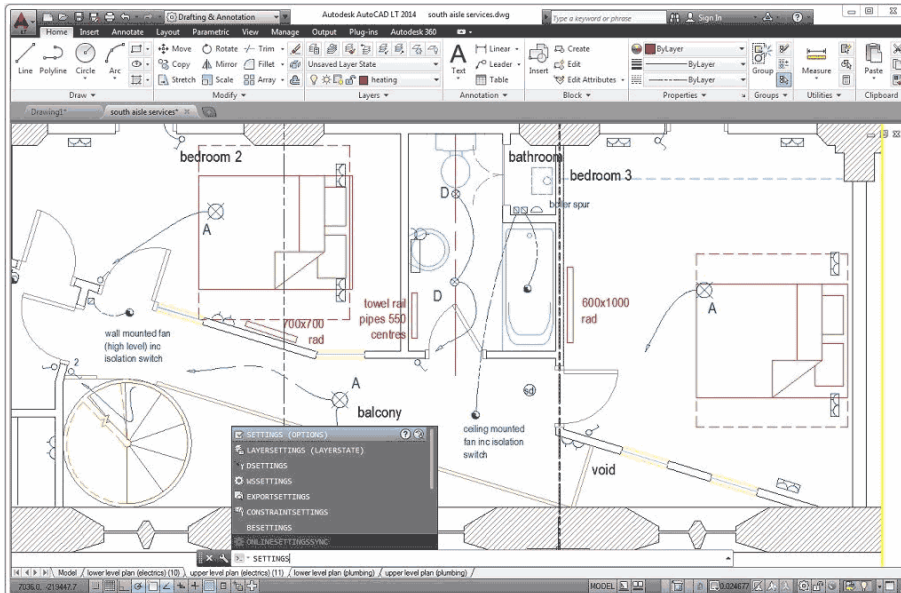

### OBJETIVOS

Conocer y llegar a utilizar con soltura uno de los programas de Diseño 3D más utilizados, permitiéndoles obtener una mejora en su trabajo profesional llegando a realizar y modificar proyectos de diseño y dibujo industrial



120 horas /  
6 semanas



Nivel de profundidad:  
Básico\*

Modalidad:  
*e-learning*

Ampliar información:

web: [www.cogitiformacion.es](http://www.cogitiformacion.es)  
e-mail: [secretaria@cogitiformacion.es](mailto:secretaria@cogitiformacion.es)  
Tlf: 985 73 28 91

\* Partiendo de la base de que los cursos están dirigidos a un perfil mínimo de Ingeniero

## Modalidad

Modalidad e-learning.

El curso se impartirá integralmente vía Internet en la Plataforma de Formación de COGITI (<https://www.cogitiformacion.es>).

## Carga lectiva

120 horas

## Duración

6 semanas

## Fechas

Apertura matrícula

9 de Julio de 2020

Cierre matrícula

5 de Agosto de 2020

Comienzo curso

3 de Agosto de 2020

Fin de curso

13 de Septiembre de 2020

## Precio

### Reseña del cálculo de precios

Precio base: 480€.

A este precio base se le podrán aplicar los siguientes descuentos y/o el incremento por Formación Bonificada (ver más abajo en el apartado "Formación Bonificada"):

Descuento	Descripción
Colegiados y Precolegiados: descuento de 240€	Este descuento del 50% se aplica a todos los Colegiados y precolegiados en cualquiera de los colegios, Graduados en Ingeniería rama industrial e Ingenieros Técnicos Industriales que conforman el COGITI y miembros de AERRAAITI, siempre que contraten el curso a título individual.
Programa de Becas para Colegiados: descuento de 360€	Todos aquellos Colegiados de Colegios de graduados en ingeniería rama industrial e ingenieros técnicos industriales que estén adheridos a la plataforma o miembros de AERRAAITI, podrán acogerse al mismo si cumplen las <u>condiciones del programa de becas</u> , teniendo un 25% de descuento adicional acumulado con el descuento para Colegiados, totalizando un 75% de descuento.  Los cursos de Inglés y Alemán, "Mediación para Ingenieros" y "El Sistema Judicial en España" no entran dentro del Programa de Becas.  Asimismo, las becas son incompatibles con las promociones especiales.
Acreditación DPC: descuento de 12€	Aquellos colegiados que dispongan de la acreditación DPC en vigor de cualquier nivel, se les aplicará un 5% adicional de descuento sobre el coste de la matrícula del curso.  NOTA: Este descuento no es acumulable con el descuento del Programa de Becas.

Descuentos para empresas
Aquellas empresas que deseen beneficiarse de descuentos para los cursos de sus trabajadores podrán firmar sin coste alguno el <u>convenio de colaboración con COGITI</u> . Dicho convenio proporciona un descuento de 120€ (25% sobre el precio base) para alumnos de la empresa que no sean Colegiados, y de 240€ (50% sobre el precio base) para los alumnos que sean Colegiados.  Estos descuentos son exclusivos para empleados de empresas y no son compatibles con los descuentos descritos en los apartados anteriores.  Las empresas de la Asociación Tecniberia disfrutan de forma implícita de este convenio. Para consultas sobre este tema diríjase a Tecniberia (tlf. 914 313 760)

Descuento para alumnos de entidades con acuerdo con COGITI
Las entidades que tienen acuerdos con COGITI son: <ul style="list-style-type: none"><li>• Colegio de Ingenieros Técnicos Agrícolas (tlf. 913 232 828 - 913 159 191)</li><li>• Colegio de Ingenieros Técnicos de Obras Públicas e Ingenieros Civiles (<u>CITOPIC</u> - tlf. 914 516 920)</li><li>• Colegio de Ingenieros Técnicos en Topografía y Geomática (<u>COIGT</u>) (<u>Contacto</u>)</li><li>• Colegio Oficial de Ingenieros Químicos de Galicia (<u>COEQGA</u>) (<u>Contacto</u>)</li><li>• Asociación Canaria de Ingenieros de Telecomunicación (<u>ACIT</u> - tlf. 902 107 137)</li><li>• <u>Colegio Oficial de Químicos de Asturias y León</u> (tlf. 985 234 742)</li></ul> Los alumnos pertenecientes a estas entidades se beneficiarán de un descuento sobre el precio general. Para mas información sobre el mismo, consultar con dichas entidades.

Formación Bonificada
Si se quisiera realizar el curso usando los créditos que todas las empresas disponen para formación y que gestiona la Fundación Estatal para la Formación en el Empleo (antigua Tripartita) a los precios resultantes de los apartados anteriores se les aplicará un incremento de 120€ independientemente de la entidad a la que se le encomiende la gestión para la bonificación de cara a la Aplicación Informática de la FUNDAE, por las exigencias técnicas y administrativas que exige la formación bonificada (Formación programada por las empresas) y la responsabilidad que tienen las empresas organizadoras e impartidoras, emanada de la ley 30/2015, por la que se regula el Sistema de Formación Profesional para el empleo en el ámbito laboral.

## Mínimo de alumnos

Esta acción formativa no tiene un mínimo de alumnos.

La matrícula se cerrará cuando se hayan alcanzado un número de 80 alumnos.

## Nivel de profundidad

Nivel de profundidad 1



(Partiendo de la base de que todos los cursos están dirigidos a un perfil mínimo de Ingeniero, se valorará el curso que presenta con niveles de 1 a 3 de forma que el 1 significará que el curso es de carácter básico, 2 el curso es de carácter medio y 3 el curso es de carácter avanzado.)

## Perfil de Destinatarios

---

Ingenieros Técnicos Industriales, Graduados en Ingeniería rama industrial, y en general cualquier Ingeniero

Requisitos previos: informática a nivel usuario.

## Software

---

Dentro del curso se proporcionará a los alumnos instrucciones para obtener una licencia para estudiantes del software.

NOTA: Salvo que se especifique lo contrario, el software de los cursos es compatible con entornos Windows en PC. Consultar para otros sistemas operativos y plataformas.

## Justificación

---

La propuesta de este curso, se enmarca dentro de la intención de dar respuestas formativas sobre el Software de diseño asistido por ordenador Autocad® 2018 (última versión del programa), basadas en la fehaciente demanda por parte de las empresas del sector industrial y la ingeniería, de personal cualificado en su manejo. A su vez, la gran implantación de este Software dentro del sector, lo convierte en una herramienta necesaria para la búsqueda activa de empleo y la promoción profesional.

Autodesk Autocad® es, como lo indica su nombre, un software CAD utilizado para dibujo 2D y modelado 3D. Actualmente es desarrollado y comercializado por la empresa Autodesk. AutoCAD es un software reconocido a nivel internacional por sus amplias capacidades de edición, que hacen posible el dibujo digital de planos o la recreación de imágenes en 3D, es uno de los programas más usados por ingenieros y diseñadores industriales

Un programa como Autocad® requiere muchas horas de entrenamiento y conocimiento de sus posibilidades, herramientas y técnicas. Con el curso de Autocad® 2018, el alumno aprenderá los métodos y técnicas necesarios para realizar dibujos y planos en 2D y las bases necesarias para modelos en 3D de la última edición del programa, enfocándolo desde una perspectiva principalmente práctica.

## Objetivos

---

- Familiarizar al alumno con las nuevas tecnologías de diseño asistido por ordenador CAD.
- Transmitir los conocimientos y la filosofía de dibujo necesarios para el uso del diseño propio de la herramienta.
- Dotar a los participantes de los conocimientos teóricos y destrezas prácticas para la utilización de las herramientas de Autocad 2018.
- Conocer y llegar a utilizar con soltura uno de los programas de Diseño 3D más utilizados, permitiéndoles obtener una mejora en su trabajo profesional llegando a realizar y modificar proyectos de diseño y dibujo industrial

## Docente

---

José Manuel Bartolomé Ramos

## Contenido

---

Tema 1. Empezar AutoCAD 2018

- 1.1. Novedades del AutoCAD 2018
  - 1.1.1. Importación de PDF
  - 1.1.2. Referencias externas de archivos
  - 1.1.3. Selección de objetos
  - 1.1.4. De TEXTO a TEXTOM y convertir en TEXTOM
  - 1.1.5. Interfaz de usuario
  - 1.1.6. Compartir vistas de diseño
  - 1.1.7. Compatibilidad con monitores de alta resolución
  - 1.1.8. Acotación inteligente
- 1.2. Empezar AutoCAD 2018
  - 1.2.1. Entorno de inicio: crear
  - 1.2.2. Entorno de inicio: más información
  - 1.2.3. Crear un nuevo dibujo
  - 1.2.4. Abrir un dibujo
  - 1.2.5. Entorno de trabajo
  - 1.2.6. Guardar dibujos
  - 1.2.7. Cerrar un dibujo
  - 1.2.8. Salir de AutoCAD
- 1.3. Parámetros de dibujo
- 1.4. Modificación del entorno de AutoCAD
  - 1.4.1. Coordenadas y SCP
  - 1.4.2. Indicación de coordenadas
  - 1.4.3. Trucos y recomendaciones:

Tema 2. Creación de objetos y coordenadas

- 2.1. Punto
- 2.2. Línea
- 2.3. Coordenadas
- 2.4. Polilíneas
- 2.5. Círculo

- 2.6. Arco
- 2.7. Rectángulo
- 2.8. Polígono
- 2.9. Elipse
- 2.10. Líneas auxiliares y rayos
  - 2.10.1. Líneas auxiliares.
  - 2.10.2. Rayos
- 2.11. Cobertura
- 2.12. Arandela
- 2.13. Sombreado y degradado

### Tema 3. Modificación de objetos

- 3.1. Introducción
- 3.2. Desplazar
  - 3.2.1. Trucos y recomendaciones
- 3.3. Girar
- 3.4. Copiar
- 3.5. Estirar
- 3.6. Simetría
- 3.7. Escala
- 3.8. Recortar / alargar
  - 3.8.1. Recortar
  - 3.8.2. Alargar
  - 3.8.3. Trucos y recomendaciones
- 3.9. Empalme y chaflán
  - 3.9.1. Empalme
  - 3.9.2. Chaflán
  - 3.9.3. Fusionar curva
- 3.10. Borra
  - 3.10.1. Trucos y recomendaciones
- 3.11. Descomponer
- 3.12. Desfase
- 3.13. Matriz
  - 3.13.1. Matriz rectangular
  - 3.13.2. Matriz polar

### Tema 4. Capas

- 4.1. Introducción
- 4.2. Crear y eliminar capas
  - 4.2.1. Crear capas
  - 4.2.2. Eliminar capas
- 4.3. Cambiar propiedades de capa
- 4.4. Inutilizar y desactivar
- 4.5. Desactivar capa de objetos seleccionados
- 4.6. Inutilizar
- 4.7. Aislar / desaislar
- 4.8. Establecer como actual
- 4.9. Activar todas las capas
- 4.10. Reutilizar todas las capas
- 4.11. Igualar capa

### Tema 5. Anotación

- 5.1. Introducción
- 5.2. Texto
- 5.3. Cotas
  - 5.3.1. Acotar
  - 5.3.2. Cota lineal
  - 5.3.3. Cota alineada
  - 5.3.4. Cota angular
  - 5.3.5. Acotar arco
  - 5.3.6. Acotar radio
  - 5.3.7. Acotar diámetro
  - 5.3.8. Acotar radio con recodo
  - 5.3.9. Acotar coordenada
  - 5.3.10. Marca de centro y línea de centro
- 5.4. Administrador de estilos de cota
- 5.5. Directriz
- 5.6. Administrador de estilos de directriz

### Tema 6. Trabajo con bloques

- 6.1. Creación de bloques
- 6.2. Insertar bloque
  - 6.2.1. Trucos y recomendaciones
- 6.3. Edición de bloques
- 6.4. Guardar un bloque como archivo

### Tema 7. Otras opciones de inicio

- 7.1. Propiedades
- 7.2. Grupos
- 7.3. Unidades
- 7.4. Portapapeles

### Tema 8. Presentaciones del dibujo

- 8.1. Fichas de presentación
- 8.2. Presentación

- 8.3. Configurar presentación
  - 8.3.1. Configuración del trazador
  - 8.3.2. Tamaño de papel
  - 8.3.3. Área de trazado y escala de trazado
  - 8.3.4. Estilos y opciones de trazado
- 8.4. Ventana gráfica de presentación

#### Tema 9. Restricciones y modificaciones paramétricas

- 9.1. Introducción
- 9.2. Restricciones geométricas
  - 9.2.1. Restricción de coincidencia
  - 9.2.2. Restricción colineal
  - 9.2.3. Restricción concéntrica
  - 9.2.4. Restricción fija
  - 9.2.5. Restricción paralelo
  - 9.2.6. Restricción perpendicular
  - 9.2.7. Restricción horizontal
  - 9.2.8. Restricción vertical
  - 9.2.9. Tangencia
  - 9.2.10. Suave
  - 9.2.11. Simetría
  - 9.2.12. Igual
  - 9.2.13. Mostrar restricciones
- 9.3. Restricciones por cota
- 9.4. Eliminar restricciones

#### Tema 10. Control de visualización y paneles de navegación

- 10.1. Introducción
- 10.2. Navegar 2D
  - 10.2.1. Encuadre
  - 10.2.2. Zoom
  - 10.2.3. Órbita
- 10.3. Vistas
- 10.4. Estilos visuales
- 10.5. Trucos y recomendaciones

#### Tema 11. Imprimir / trazar

- 11.1. Introducción
- 11.2. Trazar
- 11.3. Configuración de parámetros de impresión
  - 11.3.1. Impresora o trazador
  - 11.3.2. Tamaño del papel
  - 11.3.3. Área de trazado
  - 11.3.4. Desfase de trazado
  - 11.3.5. Tabla de estilos de trazado
- 11.4. Vista preliminar

#### Tema 12. Trabajos en 3D

- 12.1. Introducción al modelado en 3D
- 12.2. Navegación en 3D.
  - 12.2.1. Órbita
  - 12.2.2. Vistas
  - 12.2.3. Viewcube
- 12.3. Objetos sólidos
  - 12.3.1. Prisma rectangular
  - 12.3.2. Cilindro
  - 12.3.3. Cono
  - 12.3.4. Esfera
  - 12.3.5. Pirámide
  - 12.3.6. Cuña
  - 12.3.7. Toroide
  - 12.3.8. Polisólido
- 12.4. Creación de sólidos a partir de objetos 2d
  - 12.4.1. Extrusión
  - 12.4.2. Revolución
  - 12.4.3. Sovelado
  - 12.4.4. Barrer

#### Tema 13. SCP

- 13.1. Introducción
- 13.2. Distintos SCP
- 13.3. Universal
- 13.4. Previo
- 13.5. Origen
- 13.6. 3 puntos
- 13.7. Girar eje
- 13.8. Eje Z
- 13.9. Vista
- 13.10. Cara
- 13.11. Objeto

#### Tema 14. Mallas y superficies

- 14.1. Introducción
- 14.2. Convertir un sólido en malla
- 14.3. Convertir una malla en sólido o en superficie

- 14.3.1. Convertir una malla en sólido
- 14.3.2. Convertir una malla en superficie
- 14.4. Superficie plana

## Desarrollo

---

El curso se desarrollará en el campus virtual de la plataforma de formación e-learning de COGITI. ([campusvirtual.cogitiformacion.es](http://campusvirtual.cogitiformacion.es))

El día de inicio del curso los alumnos que hayan formalizado la prematrícula en la plataforma ([www.cogitiformacion.es](http://www.cogitiformacion.es)) y hayan hecho efectivo el pago de la misma (bien por pasarela de pago, con tarjeta, directamente en el momento de la matriculación o bien por transferencia o ingreso bancario en el número de cuenta que se indica en la misma), podrán acceder al curso por medio de la plataforma, con las claves que utilizaron para registrarse como usuarios. Desde su perfil en "Mis Matrículas" podrán ver el enlace de acceso al curso.

Al ser la formación e-learning, los alumnos seguirán los distintos temas que se proponen en el curso al ritmo que ellos puedan, y en las horas que mejor se adapten a su horario.

NO se exigirá a los alumnos que estén las horas lectivas propuestas para el curso, aunque el número de horas lectivas indicado en cada curso es el recomendable para alcanzar los objetivos del curso y la adquisición de los conocimientos previstos, cada alumno va siguiendo a su ritmo los contenidos, de igual forma NO se cortará el acceso a la plataforma a aquellos alumnos que superen las horas propuestas para el curso. Sí se tendrá en cuenta que el alumno haya visto todos los contenidos o al menos la gran mayoría (más del 75 %) de los mismos durante el período que dura el curso, así como realizado con éxito las tareas o ejercicios, trabajos que se le van proponiendo durante el curso.

El alumno, además de ir estudiando los contenidos de los distintos temas, podrá participar en el foro del curso dejando sus dudas o sugerencias o intercambiando opiniones técnicas con otros alumnos, así como respondiendo aquellas que hayan dejado otros compañeros. Asimismo podrá hacer las consultas que estime oportunas al tutor del curso para que se las responda a través de la herramienta de mensajería que posee la plataforma y preferentemente en el mismo foro. Recomendamos encarecidamente el uso del foro por parte de todos los alumnos.

Para la obtención del certificado de aprovechamiento del curso el alumno tendrá que superar los objetivos mínimos marcados por el docente (superación de cuestionarios de evaluación, casos prácticos, participación, etc...).

De igual forma, los alumnos, deberán realizar la encuesta de satisfacción que nos ayudará en la mejora de la calidad de las acciones formativas que proponemos en la plataforma de formación. La encuesta estará accesible en el apartado "Mis matrículas" en la plataforma, a partir de la finalización del curso.

## Matrícula

---

Para ampliar información mandar mail a [secretaria@cogitiformacion.es](mailto:secretaria@cogitiformacion.es) o llamando por teléfono al número 985 73 28 91.

## Formación Bonificada

---

La formación bonificada está dirigida a trabajadores de empresas que estén contratados por cuenta ajena, es decir, trabajadores de empresas que, en el momento del comienzo de la acción formativa, coticen a la Seguridad Social por el Régimen General.

Están excluidos los autónomos, los funcionarios y el personal laboral al servicio de las Administraciones públicas.

Para beneficiarse de la Formación bonificada la empresa tiene que encontrarse al corriente en el cumplimiento de sus obligaciones tributarias y de la Seguridad Social.

Para aclarar cualquier duda relacionada con nuestros cursos o sobre la bonificación de la FUNDAE, pueden dirigirse a la página web de la plataforma [FORMACIÓN BONIFICADA](#) donde podrán ver la información de una manera mas detallada, así como descargarse los documentos necesarios para la obtención de esta bonificación.

También pueden ponerse en contacto con nosotros, en el teléfono 985 73 28 91 o en la dirección de correo electrónico [secretaria@cogitiformacion.es](mailto:secretaria@cogitiformacion.es).

## Reglamento de instalaciones de protección contra incendios R.D. 513/2017

### JUSTIFICACIÓN

La normativa objeto del curso es de obligado cumplimiento tanto en los establecimientos industriales como en los no industriales.



### CONTENIDOS

1. Introducción al Reglamento de Instalaciones de Protección contra Incendios. Diferencias entre el nuevo y antiguo RIPCI.
2. Productos de protección contra incendios
3. Empresas instaladoras y empresas mantenedoras de instalaciones de protección contra incendios
4. Instalación, puesta en servicio y mantenimiento de instalaciones de protección contra incendios
5. Inspecciones periódicas de Instalaciones de protección contra incendios
6. Características e instalación de los equipos y sistemas de protección contra incendios
7. Mantenimiento mínimo de las instalaciones de protección contra incendios
8. EI CTE DB SI RD 314/2006
9. EI RSCIEI. RD 2267/2004

### OBJETIVOS

Presentar y explicar los contenidos del REGLAMENTO DE INSTALACIONES DE PROTECCIÓN CONTRA INCENDIOS Real Decreto 513/2017 para proporcionar a los alumnos el conocimiento suficiente para la aplicación de la normativa.



100 horas /  
6 semanas



Nivel de profundidad:  
Avanzado\*

Modalidad:  
*e-learning*

Ampliar información:

web: [www.cogitiformacion.es](http://www.cogitiformacion.es)  
e-mail: [secretaria@cogitiformacion.es](mailto:secretaria@cogitiformacion.es)  
Tlf: 985 73 28 91

\* Partiendo de la base de que los cursos están dirigidos a un perfil mínimo de Ingeniero

## Modalidad

Modalidad e-learning.

El curso se impartirá integralmente vía Internet en la Plataforma de Formación de COGITI (<https://www.cogitiformacion.es>).

## Carga lectiva

100 horas

## Duración

6 semanas

## Fechas

Apertura matrícula

Cierre matrícula

Comienzo curso

Fin de curso

## Precio

### Reseña del cálculo de precios

Precio base: 400€.

A este precio base se le podrán aplicar los siguientes descuentos y/o el incremento por Formación Bonificada (ver más abajo en el apartado "Formación Bonificada"):

Descuento	Descripción
Colegiados y Precolegiados: descuento de 200€	Este descuento del 50% se aplica a todos los Colegiados y precolegiados en cualquiera de los colegios, Graduados en Ingeniería rama industrial e Ingenieros Técnicos Industriales que conforman el COGITI y miembros de AERRAAITI, siempre que contraten el curso a título individual.
Programa de Becas para Colegiados: descuento de 300€	Todos aquellos Colegiados de Colegios de graduados en ingeniería rama industrial e ingenieros técnicos industriales que estén adheridos a la plataforma o miembros de AERRAAITI, podrán acogerse al mismo si cumplen las <u>condiciones del programa de becas</u> , teniendo un 25% de descuento adicional acumulado con el descuento para Colegiados, totalizando un 75% de descuento.  Los cursos de Inglés y Alemán, "Mediación para Ingenieros" y "El Sistema Judicial en España" no entran dentro del Programa de Becas.  Asimismo, las becas son incompatibles con las promociones especiales.
Acreditación DPC: descuento de 10€	Aquellos colegiados que dispongan de la acreditación DPC en vigor de cualquier nivel, se les aplicará un 5% adicional de descuento sobre el coste de la matrícula del curso.  NOTA: Este descuento no es acumulable con el descuento del Programa de Becas.

Descuentos para empresas
<p>Aquellas empresas que deseen beneficiarse de descuentos para los cursos de sus trabajadores podrán firmar sin coste alguno el <u>convenio de colaboración con COGITI</u>. Dicho convenio proporciona un descuento de 100€ (25% sobre el precio base) para alumnos de la empresa que no sean Colegiados, y de 200€ (50% sobre el precio base) para los alumnos que sean Colegiados.</p> <p>Estos descuentos son exclusivos para empleados de empresas y no son compatibles con los descuentos descritos en los apartados anteriores.</p> <p>Las empresas de la Asociación Tecniberia disfrutan de forma implícita de este convenio. Para consultas sobre este tema diríjase a Tecniberia (tlf. 914 313 760)</p>

Descuento para alumnos de entidades con acuerdo con COGITI
<p>Las entidades que tienen acuerdos con COGITI son:</p> <ul style="list-style-type: none"> <li>• Colegio de Ingenieros Técnicos Agrícolas (tlf. 913 232 828 - 913 159 191)</li> <li>• Colegio de Ingenieros Técnicos de Obras Públicas e Ingenieros Civiles (<u>CITOPIC</u> - tlf. 914 516 920)</li> <li>• Colegio de Ingenieros Técnicos en Topografía y Geomática (<u>COIGT</u>) (<u>Contacto</u>)</li> <li>• Colegio Oficial de Ingenieros Químicos de Galicia (<u>COEQGA</u>) (<u>Contacto</u>)</li> <li>• Asociación Canaria de Ingenieros de Telecomunicación (<u>ACIT</u> - tlf. 902 107 137)</li> <li>• Colegio Oficial de Químicos de Asturias y León (tlf. 985 234 742)</li> </ul> <p>Los alumnos pertenecientes a estas entidades se beneficiarán de un descuento sobre el precio general. Para mas información sobre el mismo, consultar con dichas entidades.</p>

Formación Bonificada
<p>Si se quisiera realizar el curso usando los créditos que todas las empresas disponen para formación y que gestiona la Fundación Estatal para la Formación en el Empleo (antigua Tripartita) a los precios resultantes de los apartados anteriores se les aplicará un incremento de 100€ independientemente de la entidad a la que se le encomiende la gestión para la bonificación de cara a la Aplicación Informática de la FUNDAE, por las exigencias técnicas y administrativas que exige la formación bonificada (Formación programada por las empresas) y la responsabilidad que tienen las empresas organizadoras e impartidoras, emanada de la ley 30/2015, por la que se regula el Sistema de Formación Profesional para el empleo en el ámbito laboral.</p>

## Mínimo de alumnos

Esta acción formativa no tiene un mínimo de alumnos.

La matrícula se cerrará cuando se hayan alcanzado un número de 80 alumnos.

## Nivel de profundidad



## Nivel de profundidad 3

(Partiendo de la base de que todos los cursos están dirigidos a un perfil mínimo de Ingeniero, se valorará el curso que presenta con niveles de 1 a 3 de forma que el 1 significará que el curso es de carácter básico, 2 el curso es de carácter medio y 3 el curso es de carácter avanzado.)

## Perfil de Destinatarios

---

Ingenieros Técnicos Industriales, Graduados en Ingeniería rama industrial, y en general cualquier Ingeniero.

Requisitos Previos Necesarios: Química y física nivel básico.

## Justificación

---

La normativa objeto del curso es de obligado cumplimiento tanto en los establecimientos industriales como en los no industriales.

## Objetivos

---

Presentar y explicar los contenidos del REGLAMENTO DE INSTALACIONES DE PROTECCIÓN CONTRA INCENDIOS Real Decreto 513/2017 para proporcionar a los alumnos el conocimiento suficiente para la aplicación de la normativa.

## Docente

---

Marceliano Herrero Sínovas:

Graduado en ingeniería.

Jefe de servicio de industria de una administración competente en el control de instalaciones industriales.

Posee más de 15 años de experiencia como formador en materias relacionadas con la seguridad industrial en modalidad presencial y e-learning.

## Contenido

---

1. Introducción al Reglamento de Instalaciones de Protección contra Incendios. Diferencias entre el nuevo y antiguo RIPCI.
2. Productos de protección contra incendios
3. Empresas instaladoras y empresas mantenedoras de instalaciones de protección contra incendios
4. Instalación, puesta en servicio y mantenimiento de instalaciones de protección contra incendios
5. Inspecciones periódicas de Instalaciones de protección contra incendios
6. Características e instalación de los equipos y sistemas de protección contra incendios
  - Sistemas de detección y de alarma de incendios
  - Sistemas de abastecimiento de agua contra incendios
  - Extintores de incendio
  - Sistemas de bocas de incendio equipadas
  - Sistemas de rociadores
  - Sistemas de hidrantes
  - Sistemas para el control de humos y de calor
  - Alumbrado de emergencia
  - Señales fotoluminiscentes
7. Mantenimiento mínimo de las instalaciones de protección contra incendios.
8. EI CTE DB SI RD 314/2006.
9. EI RSCIEI. RD 2267/2004.

## Desarrollo

---

El curso se desarrollará en el campus virtual de la plataforma de formación e-learning de COGITI. ([campusvirtual.cogitiformacion.es](http://campusvirtual.cogitiformacion.es))

El día de inicio del curso los alumnos que hayan formalizado la prematrícula en la plataforma ([www.cogitiformacion.es](http://www.cogitiformacion.es)) y hayan hecho efectivo el pago de la misma (bien por pasarela de pago, con tarjeta, directamente en el momento de la matriculación o bien por transferencia o ingreso bancario en el número de cuenta que se indica en la misma), podrán acceder al curso por medio de la plataforma, con las claves que utilizaron para registrarse como usuarios. Desde su perfil en "Mis Matrículas" podrán ver el enlace de acceso al curso.

Al ser la formación e-learning, los alumnos seguirán los distintos temas que se proponen en el curso al ritmo que ellos puedan, y en las horas que mejor se adapten a su horario.

NO se exigirá a los alumnos que estén las horas lectivas propuestas para el curso, aunque el número de horas lectivas indicado en cada curso es el recomendable para alcanzar los objetivos del curso y la adquisición de los conocimientos previstos, cada alumno va siguiendo a su ritmo los contenidos, de igual forma NO se cortará el acceso a la plataforma a aquellos alumnos que superen las horas propuestas para el curso. Sí se tendrá en cuenta que el alumno haya visto todos los contenidos o al menos la gran mayoría (más del 75 %) de los mismos durante el periodo que dura el curso, así como realizado con éxito las tareas o ejercicios, trabajos que se le vayan proponiendo durante el curso.

El alumno, además de ir estudiando los contenidos de los distintos temas, podrá participar en el foro del curso dejando sus dudas o sugerencias o intercambiando opiniones técnicas con otros alumnos, así como respondiendo aquellas que hayan dejado otros compañeros. Asimismo podrá hacer las consultas que estime oportunas

al tutor del curso para que se las responda a través de la herramienta de mensajería que posee la plataforma y preferentemente en el mismo foro. Recomendamos encarecidamente el uso del foro por parte de todos los alumnos.

Para la obtención del certificado de aprovechamiento del curso el alumno tendrá que superar los objetivos mínimos marcados por el docente (superación de cuestionarios de evaluación, casos prácticos, participación, etc...).

De igual forma, los alumnos, deberán realizar la encuesta de satisfacción que nos ayudará en la mejora de la calidad de las acciones formativas que proponemos en la plataforma de formación. La encuesta estará accesible en el apartado "Mis matrículas" en la plataforma, a partir de la finalización del curso.

## Matrícula

---

Para ampliar información mandar mail a [secretaria@cogitiformacion.es](mailto:secretaria@cogitiformacion.es) o llamando por teléfono al número 985 73 28 91.

## Formación Bonificada

---

La formación bonificada está dirigida a trabajadores de empresas que estén contratados por cuenta ajena, es decir, trabajadores de empresas que, en el momento del comienzo de la acción formativa, coticen a la Seguridad Social por el Régimen General.

Están excluidos los autónomos, los funcionarios y el personal laboral al servicio de las Administraciones públicas.

Para beneficiarse de la Formación bonificada la empresa tiene que encontrarse al corriente en el cumplimiento de sus obligaciones tributarias y de la Seguridad Social.

Para aclarar cualquier duda relacionada con nuestros cursos o sobre la bonificación de la FUNDAE, pueden dirigirse a la página web de la plataforma [FORMACIÓN BONIFICADA](#) donde podrán ver la información de una manera mas detallada, así como descargarse los documentos necesarios para la obtención de esta bonificación.

También pueden ponerse en contacto con nosotros, en el teléfono 985 73 28 91 o en la dirección de correo electrónico [secretaria@cogitiformacion.es](mailto:secretaria@cogitiformacion.es).

## Arduino, electrónica y programación

### JUSTIFICACIÓN

Desde sus inicios (2005) Arduino no ha parado de romper barreras convirtiéndose en una plataforma presente en proyectos de I+D, en la educación ya desde los colegios hasta las universidades. Para trabajar con Arduino debemos tener conocimientos sobre:

- Arduino (características técnicas)
- IDE de Arduino (entorno oficial de Arduino)
- Lenguaje de programación
- Electrónica

Al iniciarse en Arduino es tal la cantidad de formación que puede llegar a ser complicado centrarse y seguir un aprendizaje lógico y ordenado. En este curso se tratará en paralelo cada una de las 4 áreas anteriormente mencionadas mediante casos prácticos que han sido diseñados para seguir un orden en el aprendizaje, de tal manera que hasta que no sea necesario un nuevo concepto no será tratado.



### OBJETIVOS

- Descubrir el sistema Arduino
- Saber escoger el Arduino adecuado
- Aprender la programación presente en cualquier proyecto del IoT, robótica, domótica...
- Aprender la electrónica y el análisis de circuitos básicos
- Conocer herramientas de programación
- Manejar el IDE de Arduino
- Entender el diseño del hardware de Arduino
- Ampliar las características de un Arduino
- Desarrollar entornos de control para Arduino
- Descubrir los condensadores y sus aplicaciones
- Trabajar con las interrupciones
- Estudiar los protocolos de comunicación presentes en un Arduino
- Utilizar la memoria EEPROM
- Mejorar las prestaciones de un Arduino

### CONTENIDOS

Módulo 1: Arduino electrónica y programación

- Unidad 1.1: Plataforma Arduino (2 horas)
- Unidad 1.2: Primeros Pasos con Arduino (4 horas)
- Unidad 1.3: Entradas digitales (2 horas)
- Unidad 1.4: Primeros Pasos Comunicación Serie (1 hora)
- Unidad 1.5: Circuitos integrados (puertas lógicas) (2 horas)
- Unidad 1.6: Variables numéricas y sistema binario (2 horas)
- Unidad 1.7: Señales analógicas (6 horas)
- Unidad 1.8: Señales PWM (2 horas)
- Unidad 1.9: Estructuras de control (8 horas)
- Unidad 1.10: Comunicación Serie (3 horas)
- Unidad 1.11: Librerías (1 hora)
- Unidad 1.12: Funciones (2 horas)
- Unidad 1.13: Operaciones matemáticas (1 hora)
- Unidad 1.14: Operaciones trigonométricas (1 hora)
- Unidad 1.15: Operaciones pseudoaleatorias (1 hora)
- Unidad 1.16: Pineado Arduino (1 hora)
- Unidad 1.17: Ejemplos prácticos con sensores y dispositivos básicos de Arduino (24 horas)

Módulo 2: Electrónica y programación avanzada

- Unidad 2.1: Condensadores y filtros (6 horas)
- Unidad 2.2: Interrupciones (3 horas)
- Unidad 2.3: Comunicación Serie Avanzada (2 horas)
- Unidad 2.4: Comunicación I2C (3 horas)
- Unidad 2.5: Comunicación SPI (3 horas)
- Unidad 2.6: Memoria EEPROM (2 horas)
- Unidad 2.7: Sensor de temperatura interno (1 hora)
- Unidad 2.8: Modo bajo consumo (1 hora)
- Unidad 2.9: Watchdog (1 hora)
- Unidad 2.10: Simulador Thinkercad (1 hora)
- Unidad 2.11: Herramientas debugger (2 horas)
- Unidad 2.12: Crear una librería (2 horas)
- Unidad 2.13: Ampliando las características básicas de un Arduino (10 horas)



120 horas /  
8 semanas



Nivel de profundidad:  
Básico\*

Modalidad:  
*e-learning*

Ampliar información:

web: [www.cogitiformacion.es](http://www.cogitiformacion.es)  
e-mail: [secretaria@cogitiformacion.es](mailto:secretaria@cogitiformacion.es)  
Tlf: 985 73 28 91

\* Partiendo de la base de que los cursos están dirigidos a un perfil mínimo de Ingeniero

## Presentación

Arduino es una plataforma libre, educativa y de desarrollo que se ha convertido en un referente en cuanto hardware libre.

Debido a su filosofía, a una gran comunidad de desarrolladores y a toda la tecnología y plataformas de las que disponemos, Arduino es una herramienta básica en el movimiento maker (crear objetos artesanales, pero utilizando la tecnología), la docencia en las áreas de ciencia, ingeniería, tecnología y matemáticas (STEM), el impulso del IoT (Internet of Things, "el Internet de las cosas"), el prototipado y la industria 4.0.

Arduino ya no solo es una herramienta para estudiantes, en el mercado se encuentran PLC basados en Arduino y también diferentes fabricantes como SIEMENS ya han sacado dispositivos compatibles con él.

Con todo esto Arduino se ha convertido en una herramienta imprescindible para la Ingeniería.

## Modalidad

Modalidad e-learning.

El curso se impartirá integralmente vía Internet en la Plataforma de Formación de COGITI (<https://www.cogitiformacion.es>).

## Carga lectiva

120 horas

## Duración

8 semanas

## Fechas

Apertura matrícula	Cierre matrícula	Comienzo curso	Fin de curso
9 de Julio de 2020	5 de Agosto de 2020	3 de Agosto de 2020	27 de Septiembre de 2020

## Precio

### Reseña del cálculo de precios

Precio base: 480€.

A este precio base se le podrán aplicar los siguientes descuentos y/o el incremento por Formación Bonificada (ver más abajo en el apartado "Formación Bonificada"):

Descuentos exclusivos para Colegiados de COGITI	Descuento	Descripción
	Colegiados y Precolegiados: descuento de 240€	Este descuento del 50% se aplica a todos los Colegiados y precolegiados en cualquiera de los colegios, Graduados en Ingeniería rama industrial e Ingenieros Técnicos Industriales que conforman el COGITI y miembros de AERRAITI, siempre que contraten el curso a título individual.
	Programa de Becas para Colegiados: descuento de 360€	Todos aquellos Colegiados de Colegios de graduados en ingeniería rama industrial e ingenieros técnicos industriales que estén adheridos a la plataforma o miembros de AERRAITI, podrán acogerse al mismo si cumplen las <u>condiciones del programa de becas</u> , teniendo un 25% de descuento adicional acumulado con el descuento para Colegiados, totalizando un 75% de descuento.  Los cursos de Inglés y Alemán, "Mediación para Ingenieros" y "El Sistema Judicial en España" no entran dentro del Programa de Becas.  Asimismo, las becas son incompatibles con las promociones especiales.
	Acreditación DPC: descuento de 12€	Aquellos colegiados que dispongan de la acreditación DPC en vigor de cualquier nivel, se les aplicará un 5% adicional de descuento sobre el coste de la matrícula del curso.  NOTA: Este descuento no es acumulable con el descuento del Programa de Becas.

Descuentos para empresas
Aquellas empresas que deseen beneficiarse de descuentos para los cursos de sus trabajadores podrán firmar sin coste alguno el <u>convenio de colaboración con COGITI</u> . Dicho convenio proporciona un descuento de 120€ (25% sobre el precio base) para alumnos de la empresa que no sean Colegiados, y de 240€ (50% sobre el precio base) para los alumnos que sean Colegiados.

Estos descuentos son exclusivos para empleados de empresas y no son compatibles con los descuentos descritos en los apartados anteriores.

Las empresas de la Asociación Tecniberia disfrutan de forma implícita de este convenio. Para consultas sobre este tema diríjase a Tecniberia (tlf. 914 313 760)

#### Descuento para alumnos de entidades con acuerdo con COGITI

Las entidades que tienen acuerdos con COGITI son:

- Colegio de Ingenieros Técnicos Agrícolas (tlf. 913 232 828 - 913 159 191)
- Colegio de Ingenieros Técnicos de Obras Públicas e Ingenieros Civiles ([CITOPIC](#) - tlf. 914 516 920)
- Colegio de Ingenieros Técnicos en Topografía y Geomática ([COIGT](#)) ([Contacto](#))
- Colegio Oficial de Ingenieros Químicos de Galicia ([COEQGA](#)) ([Contacto](#))
- Asociación Canaria de Ingenieros de Telecomunicación ([ACIT](#) - tlf. 902 107 137)
- [Colegio Oficial de Químicos de Asturias y León](#) (tlf. 985 234 742)

Los alumnos pertenecientes a estas entidades se beneficiarán de un descuento sobre el precio general. Para mas información sobre el mismo, consultar con dichas entidades.

#### Formación Bonificada

Si se quisiera realizar el curso usando los créditos que todas las empresas disponen para formación y que gestiona la Fundación Estatal para la Formación en el Empleo (antigua Tripartita) a los precios resultantes de los apartados anteriores se les aplicará un incremento de 120€ independientemente de la entidad a la que se le encomiende la gestión para la bonificación de cara a la Aplicación Informática de la FUNDAE, por las exigencias técnicas y administrativas que exige la formación bonificada (Formación programada por las empresas) y la responsabilidad que tienen las empresas organizadoras e impartidoras, emanada de la ley 30/2015, por la que se regula el Sistema de Formación Profesional para el empleo en el ámbito laboral.

## Mínimo de alumnos

Esta acción formativa no tiene un mínimo de alumnos.

La matrícula se cerrará cuando se hayan alcanzado un número de 80 alumnos.

## Nivel de profundidad

### Nivel de profundidad 1

(Partiendo de la base de que todos los cursos están dirigidos a un perfil mínimo de Ingeniero, se valorará el curso que presenta con niveles de 1 a 3 de forma que el 1 significará que el curso es de carácter básico, 2 el curso es de carácter medio y 3 el curso es de carácter avanzado.)

## Perfil de Destinatarios

Ingenieros Técnicos Industriales, Graduados en Ingeniería rama industrial, y en general cualquier Ingeniero.

Requisitos previos recomendados: no son necesarios.

## Software

IMPORTANTE: Al ser un curso práctico sobre Arduino los alumnos necesitan un kit que comprenda todos los componentes que se utilizarán en el curso, el cual podrán comprar en:

[Electrio](#)

Lo ideal es que los alumnos posean todo el material en la fecha de comienzo del curso, en particular el material para el primer módulo. El material del segundo módulo es opcional.

### Material para el primer módulo

Material	Unidades
Arduino UNO	1
Protoboard	1
Pila 9V	1
Adaptador Jack pila	1
Multímetro	opcional
Resistencia 4700	5
Resistencia 330	5
Resistencia 1000	5

Resistencia 470	5
Resistencia 10000	5
Led Amarillo	5
Led Verde	5
Pulsadores	4
Transistor 2n2222	1
NOT (74HC04)	1
AND(74HC08)	1
NAND(74HC132)	1
OR(74HC32)	1
NOR(74HC02)	1
XOR(74HC86)	1
XNOR(74HC266)	1
potenciometro	2
Led RGB	1
LDR	1
Buzzer	1
DS18B20+	1
DHT11	1
Display 7 segmentos	1
Joystick	1
PIR	1
sensor llama	1
Teclado matricial	1
rtc	1
LCD	1
CABLES protoboard macho-macho	20
CABLES protoboard macho-hembra	20
Cables cocodrilo	2
Pila rtc	1

## Material para el segundo módulo

Material	Unidades
Arduino UNO	2
Protoboard	1
Pila 9V	1
Adaptador Jack pila	1
Multímetro	opcional

Resistencia 330	5
Resistencia 1000	5
Resistencia 4700	5
Resistencia 470	5
Resistencia 10000	5
Led Amarillo	5
Led Verde	5
Condensador 1000 microF y 25V	2
Condensador 0,1 microF y 25V	2
Condensador 0,33 microF y 25V	2
Condensador 100 microF y 25V	4
Pulsadores	4
potenciometro	2
CABLES protoboard macho-macho	20
CABLES protoboard macho-hembra	20
Cables cocodrilo	2
Convertor de nivel lógico	1
interruptor protoboard	1
power supply breadboard	1
diodo 1N4007	2
regulador lm7805	1
programador ftdi	1
atmega328p	1
oscilador 16Mhz	1
condensador 22pF	2
Resistencia 1Mohmio	1
multiplexor CD74HC4067	1
Registro de desplazamiento 74HC164	1
Expansor GPIO PCF8574	1
Entrada analógica ADS1115	1
Salida analógica MCP4725	1
Memoria EEPROM AT24C256	1

## Justificación

Desde sus inicios (2005) Arduino no ha parado de romper barreras convirtiéndose en una plataforma presente en proyectos de I+D, en la educación ya desde los colegios hasta las universidades. Para trabajar con Arduino debemos tener conocimientos sobre:

- Arduino (características técnicas)
- IDE de Arduino (entorno oficial de Arduino)
- Lenguaje de programación
- Electrónica

Cuando nos iniciamos en Arduino es tal la cantidad de formación que encontramos que puede llegar a ser complicado centrarnos y seguir un aprendizaje lógico y ordenado. En este curso se tratará en paralelo cada una de las 4 áreas anteriormente mencionadas mediante casos prácticos que han sido diseñados para seguir un



orden en el aprendizaje.

De tal manera que hasta que no sea necesario un nuevo concepto de electrónica o de programación para la resolución de un caso práctico no será tratado.

El primer módulo del curso seguirá el libro "Aprender Arduino, electrónica y programación con 100 ejercicios prácticos" cuyo autor es el tutor del curso, donde se recoge no solo su experiencia en el manejo de Arduino sino el de sus cursos de formación.

En estos cursos ha comprobado que dificultades tienen este tipo de profesionales a la hora de trabajar con Arduino y cuales son sus objetivos y metas, por lo que con este curso no solo se adquirirán conocimientos prácticos y técnicos sino todos los recursos imprescindibles para trabajar con Arduino.

## Objetivos

---

- Descubrir el sistema Arduino
- Saber escoger el Arduino adecuado
- Aprender la programación presente en cualquier proyecto del IoT, robótica, domótica...
- Aprender la electrónica y el análisis de circuitos básicos
- Conocer herramientas de programación
- Manejar el IDE de Arduino
- Entender el diseño del hardware de Arduino
- Ampliar las características de un Arduino
- Desarrollar entornos de control para Arduino
- Descubrir los condensadores y sus aplicaciones
- Trabajar con las interrupciones
- Estudiar los protocolos de comunicación presentes en un Arduino
- Utilizar la memoria EEPROM
- Mejorar las prestaciones de un Arduino

## Docente

---

Rubén Beiroa Mosquera:

Graduado en Ingeniería Electrónica Industrial y Automática.

Formador y desarrollador de proyectos con sistemas electrónicos en el siguientes sectores:

- Automoción
- Salud
- Eficiencia energética

Formación realizada presencialmente en colegios de ingeniería, empresas privadas y administración pública, así como gestión de cursos online para la administración pública.

## Contenido

---

Módulo 1: Arduino electrónica y programación

- Unidad 1.1: Plataforma Arduino (2 horas)
- Unidad 1.2: Primeros Pasos con Arduino (4 horas)
- Unidad 1.3: Entradas digitales (2 horas)
- Unidad 1.4: Primeros Pasos Comunicación Serie (1 hora)
- Unidad 1.5: Circuitos integrados (puertas lógicas) (2 horas)
- Unidad 1.6: Variables numéricas y sistema binario (2 horas)
- Unidad 1.7: Señales analógicas (6 horas)
- Unidad 1.8: Señales PWM (2 horas)
- Unidad 1.9: Estructuras de control (8 horas)
- Unidad 1.10: Comunicación Serie (3 horas)
- Unidad 1.11: Librerías (1 hora)
- Unidad 1.12: Funciones (2 horas)
- Unidad 1.13: Operaciones matemáticas (1 hora)
- Unidad 1.14: Operaciones trigonométricas (1 hora)
- Unidad 1.15: Operaciones pseudoaleatorias (1 hora)
- Unidad 1.16: Píneo de Arduino (1 hora)
- Unidad 1.17: Ejemplos prácticos con sensores y dispositivos básicos de Arduino (24 horas)

Módulo 2: Electrónica y programación avanzada

- Unidad 2.1: Condensadores y filtros (6 horas)
- Unidad 2.2: Interrupciones (3 horas)
- Unidad 2.3: Comunicación Serie Avanzada (2 horas)
- Unidad 2.4: Comunicación I2C (3 horas)
- Unidad 2.5: Comunicación SPI (3 horas)
- Unidad 2.6: Memoria EEPROM (2 horas)
- Unidad 2.7: Sensor de temperatura interno (1 hora)
- Unidad 2.8: Modo bajo consumo (1 hora)
- Unidad 2.9: Watchdog (1 hora)
- Unidad 2.10: Simulador Thinkercad (1 hora)
- Unidad 2.11: Herramientas debugger (2 horas)
- Unidad 2.12: Crear una librería (2 horas)
- Unidad 2.13: Ampliando las características básicas de un Arduino (10 horas)

## Desarrollo

---

El curso se desarrollará en el campus virtual de la plataforma de formación e-learning de COGITI. ([campusvirtual.cogitifformacion.es](http://campusvirtual.cogitifformacion.es))

El día de inicio del curso los alumnos que hayan formalizado la prematrícula en la plataforma ([www.cogitifformacion.es](http://www.cogitifformacion.es)) y hayan hecho efectivo el pago de la misma (bien por pasarela de pago, con tarjeta, directamente en el momento de la matriculación o bien por transferencia o ingreso bancario en el número de cuenta que se

indica en la misma), podrán acceder al curso por medio de la plataforma, con las claves que utilizaron para registrarse como usuarios. Desde su perfil en "Mis Matrículas" podrán ver el enlace de acceso al curso.

Al ser la formación e-learning, los alumnos seguirán los distintos temas que se proponen en el curso al ritmo que ellos puedan, y en las horas que mejor se adapten a su horario.

NO se exigirá a los alumnos que estén las horas lectivas propuestas para el curso, aunque el número de horas lectivas indicado en cada curso es el recomendable para alcanzar los objetivos del curso y la adquisición de los conocimientos previstos, cada alumno va siguiendo a su ritmo los contenidos, de igual forma NO se cortará el acceso a la plataforma a aquellos alumnos que superen las horas propuestas para el curso. Sí se tendrá en cuenta que el alumno haya visto todos los contenidos o al menos la gran mayoría (más del 75 %) de los mismos durante el periodo que dura el curso, así como realizado con éxito las tareas o ejercicios, trabajos que se le vayan proponiendo durante el curso.

El alumno, además de ir estudiando los contenidos de los distintos temas, podrá participar en el foro del curso dejando sus dudas o sugerencias o intercambiando opiniones técnicas con otros alumnos, así como respondiendo aquellas que hayan dejado otros compañeros. Asimismo podrá hacer las consultas que estime oportunas al tutor del curso para que se las responda a través de la herramienta de mensajería que posee la plataforma y preferentemente en el mismo foro. Recomendamos encarecidamente el uso del foro por parte de todos los alumnos.

Para la obtención del certificado de aprovechamiento del curso el alumno tendrá que superar los objetivos mínimos marcados por el docente (superación de cuestionarios de evaluación, casos prácticos, participación, etc...).

De igual forma, los alumnos, deberán realizar la encuesta de satisfacción que nos ayudará en la mejora de la calidad de las acciones formativas que proponemos en la plataforma de formación. La encuesta estará accesible en el apartado "Mis matrículas" en la plataforma, a partir de la finalización del curso.

## Matrícula

---

Para ampliar información mandar mail a [secretaria@cogitiformacion.es](mailto:secretaria@cogitiformacion.es) o llamando por teléfono al número 985 73 28 91.

## Formación Bonificada

---

La formación bonificada está dirigida a trabajadores de empresas que estén contratados por cuenta ajena, es decir, trabajadores de empresas que, en el momento del comienzo de la acción formativa, coticen a la Seguridad Social por el Régimen General.

Están excluidos los autónomos, los funcionarios y el personal laboral al servicio de las Administraciones públicas.

Para beneficiarse de la Formación bonificada la empresa tiene que encontrarse al corriente en el cumplimiento de sus obligaciones tributarias y de la Seguridad Social.

Para aclarar cualquier duda relacionada con nuestros cursos o sobre la bonificación de la FUNDAE, pueden dirigirse a la página web de la plataforma [FORMACIÓN BONIFICADA](#) donde podrán ver la información de una manera mas detallada, así como descargarse los documentos necesarios para la obtención de esta bonificación.

También pueden ponerse en contacto con nosotros, en el teléfono 985 73 28 91 o en la dirección de correo electrónico [secretaria@cogitiformacion.es](mailto:secretaria@cogitiformacion.es).