



## NUEVOS CURSOS de la PLATAFORMA DE FORMACIÓN ON-LINE del COGITI

Estimado/a colegiado/a,

Informamos de la puesta en marcha de los siguientes cursos:

Curso	Inicio	Matrícula hasta	Fin	Horas	Sema-nas	Precio (€)		
						Col.	Col. Becado	No Col.
Proyectos de adaptación de locales con CYPECAD MEP.	13/04/20	15/04/20	17/05/20	75	5	150	75	300
Reglamento de Baja Tensión RD. 842/2002.	13/04/20	15/04/20	24/05/20	100	6	200	100	400
Certificados B.T. y Memorias Técnicas de Diseño.	13/04/20	15/04/20	03/05/20	40	3	80	40	160
Diseño y cálculo de estructuras de acero según Eurocódigo.	13/04/20	15/04/20	31/05/20	100	7	200	100	400
Seguridad en atmósferas explosivas. Elaboración del Documento de Protección Contra Explosiones.	13/04/20	15/04/20	24/05/20	80	6	160	80	320
Experto en Seguridad Contra Incendios.	13/04/20	15/04/20	24/05/20	60	6	120	60	240
Implantación del Sistema de Gestión de Seguridad y Salud en el Trabajo según ISO 45001.	13/04/20	15/04/20	07/06/20	120	8	240	120	480

**Más información y matrícula** en la Web: <https://www.cogitiformacion.es>.

Los **colegiados** en situación de **desempleo** y los colegiados **autónomos** y **trabajadores por cuenta ajena** (en función de su renta anual) pueden obtener una **beca** del **50%** del precio para colegiado: <https://www.cogitiformacion.es/index.php?r=site/page&view=becas>

Los cursos pueden ser **bonificados** a través de **FUNDAE** (antigua **Tripartita**) <https://www.cogitiformacion.es/index.php?r=site/page&view=tripartita>

En la **Circulares 6/2017** y **146/2019** se ha informado sobre un **Convenio** de colaboración en el ámbito empresarial (de especial interés para **colegiados trabajadores por cuenta ajena en empresas de cualquier ámbito**).

En la **Circular 94/2017** se ha informado sobre la **Promoción por nº de cursos realizados** para la **obtención y/o renovación gratuita de la Acreditación DPC**.

**Dudas sobre matriculación, contenido y desarrollo de los cursos:** Tel. 985 73 28 91, e-mail: [secretaria@cogitiformacion.es](mailto:secretaria@cogitiformacion.es).

Jorge Cerqueiro Pequeño  
Decano

## Proyectos de adaptación de locales con CYPECAD MEP

### JUSTIFICACIÓN

Una gran parte de los proyectos que se visan en nuestros colegios son los proyectos de actividad. Ahora, cuando se construye poca obra nueva y los negocios cambian de mano y de sitio con frecuencia, se hace más oportuno que nunca este curso, ya que prepara al alumno para afrontar este tipo de proyectos con solvencia y eficacia.



### CONTENIDOS

Normativa de aplicación. Conceptos básicos  
Descripción de elementos constructivos.  
Envoltorio térmica  
Definición de recintos y unidades de uso  
Instalación de fontanería y saneamiento  
CTE DB-HS  
Instalación de climatización y ventilación  
RITE  
Verificación de cumplimiento de la seguridad  
en caso de incendio CTE DB-SI  
Instalación de iluminación. Cumplimiento de  
CTE HE-3 y SUA-4  
Instalación eléctrica, esquema unifilar  
dimensionado de circuitos y protecciones  
Generación de la documentación para el  
proyecto

### OBJETIVOS

Dominar el programa CYPECAD MEP (de CYPE Ingenieros) para poder diseñar y calcular con él las instalaciones de un local comercial en bruto para adaptarlo a una actividad. / Actualizar los conocimientos sobre las técnicas constructivas más habituales en este tipo de obras / Evaluar las soluciones del local desde el punto de vista de la normativa vigente (CTE): Incendio, limitación de demanda energética, ruido y protección frente a la humedad.



75 horas /  
5 semanas



Nivel de profundidad:  
Básico\*

Modalidad:  
*e-learning*

Ampliar información:

web: [www.cogitiformacion.es](http://www.cogitiformacion.es)  
e-mail: [secretaria@cogitiformacion.es](mailto:secretaria@cogitiformacion.es)  
Tlf: 985 73 28 91

\* Partiendo de la base de que los cursos están dirigidos a un perfil mínimo de Ingeniero

## Modalidad

Modalidad e-learning.

El curso se impartirá integralmente vía Internet en la Plataforma de Formación de COGITI (<https://www.cogitiformacion.es>).

## Carga lectiva

75 horas

## Duración

5 semanas

## Fechas

Apertura matrícula	Cierre matrícula	Comienzo curso	Fin de curso
19 de Marzo de 2020	15 de Abril de 2020	13 de Abril de 2020	17 de Mayo de 2020

## Precio

# Reseña del cálculo de precios

Precio base: 300€.

A este precio base se le podrán aplicar los siguientes descuentos y/o el incremento por Formación Bonificada (ver más abajo en el apartado "Formación Bonificada"):

Descuento	Descripción
Colegiados y Precolegiados: descuento de 150€	Este descuento del 50% se aplica a todos los Colegiados y precolegiados en cualquiera de los colegios, Graduados en Ingeniería rama industrial e Ingenieros Técnicos Industriales que conforman el COGITI y miembros de AERRAAITI, siempre que contraten el curso a título individual.
Programa de Becas para Colegiados: descuento de 225€	Todos aquellos Colegiados de Colegios de graduados en ingeniería rama industrial e ingenieros técnicos industriales que estén adheridos a la plataforma o miembros de AERRAAITI, podrán acogerse al mismo si cumplen las <u>condiciones del programa de becas</u> , teniendo un 25% de descuento adicional acumulado con el descuento para Colegiados, totalizando un 75% de descuento.  Los cursos de Inglés y Alemán, "Mediación para Ingenieros" y "El Sistema Judicial en España" no entran dentro del Programa de Becas.  Asimismo, las becas son incompatibles con las promociones especiales.
Acreditación DPC: descuento de 7.5€	Aquellos colegiados que dispongan de la acreditación DPC en vigor de cualquier nivel, se les aplicará un 5% adicional de descuento sobre el coste de la matrícula del curso.  NOTA: Este descuento no es acumulable con el descuento del Programa de Becas.

Descuentos para empresas
Aquellas empresas que deseen beneficiarse de descuentos para los cursos de sus trabajadores podrán firmar sin coste alguno el <u>convenio de colaboración con COGITI</u> . Dicho convenio proporciona un descuento de 75€ (25% sobre el precio base) para alumnos de la empresa que no sean Colegiados, y de 150€ (50% sobre el precio base) para los alumnos que sean Colegiados.  Estos descuentos son exclusivos para empleados de empresas y no son compatibles con los descuentos descritos en los apartados anteriores.  Las empresas de la Asociación Tecniberia disfrutan de forma implícita de este convenio. Para consultas sobre este tema diríjase a Tecniberia (tlf. 914 313 760)

Descuento para alumnos de entidades con acuerdo con COGITI
Las entidades que tienen acuerdos con COGITI son: <ul style="list-style-type: none"><li>• Colegio de Ingenieros Técnicos Agrícolas (tlf. 913 232 828 - 913 159 191)</li><li>• Colegio de Ingenieros Técnicos de Obras Públicas e Ingenieros Civiles (CITOPIC - tlf. 914 516 920)</li><li>• Colegio de Ingenieros Técnicos en Topografía y Geomática (COIGT) (Contacto)</li><li>• Colegio Oficial de Ingenieros Químicos de Galicia (COEQGA) (Contacto)</li><li>• Asociación Canaria de Ingenieros de Telecomunicación (ACIT - tlf. 902 107 137)</li><li>• Colegio Oficial de Químicos de Asturias y León (tlf. 985 234 742)</li></ul> Los alumnos pertenecientes a estas entidades se beneficiarán de un descuento sobre el precio general. Para mas información sobre el mismo, consultar con dichas entidades.

Formación Bonificada
Si se quisiera realizar el curso usando los créditos que todas las empresas disponen para formación y que gestiona la Fundación Estatal para la Formación en el Empleo (antigua Tripartita) a los precios resultantes de los apartados anteriores se les aplicará un incremento de 75€ independientemente de la entidad a la que se le encomiende la gestión para la bonificación de cara a la Aplicación Informática de la FUNDAE, por las exigencias técnicas y administrativas que exige la formación bonificada (Formación programada por las empresas) y la responsabilidad que tienen las empresas organizadoras e impartidoras, emanada de la ley 30/2015, por la que se regula el Sistema de Formación Profesional para el empleo en el ámbito laboral.

## Mínimo de alumnos

Esta acción formativa no tiene un mínimo de alumnos.

La matrícula se cerrará cuando se hayan alcanzado un número de 80 alumnos.

## Nivel de profundidad

### Nivel de profundidad 1

(Partiendo de la base de que todos los cursos están dirigidos a un perfil mínimo de Ingeniero, se valorará el curso que presenta con niveles de 1 a 3 de forma que el 1 significará que el curso es de carácter básico, 2 el curso es de carácter medio y 3 el curso es de carácter avanzado.)

## Perfil de Destinatarios

---

Alumnos con conocimientos básicos de estructuras metálicas.

Requisitos previos recomendables:

- Conocimientos básicos de estructuras metálicas.
- Informática a nivel de usuario

## Software

---

La empresa CYPE Ingenieros proporciona sin coste una licencia temporal a todos los alumnos que se matriculen efectivamente en el curso.

NOTA: Salvo que se especifique lo contrario, el software de los cursos es compatible con entornos Windows en PC. Consultar para otros sistemas operativos y plataformas.

## Justificación

---

Una gran parte de los proyectos que se visan en nuestros colegios son los proyectos de actividad. Ahora, cuando se construye poca obra nueva y los negocios cambian de mano y de sitio con frecuencia, se hace más oportuno que nunca este curso, ya que prepara al alumno para afrontar este tipo de proyectos con solvencia y eficacia.

## Objetivos

---

1. Dominar el programa CYPECAD MEP (de CYPE Ingenieros) para poder diseñar y calcular con él las instalaciones de un local comercial en bruto para adaptarlo a una actividad.
2. Actualizar los conocimientos sobre las técnicas constructivas más habituales en este tipo de obras
3. Evaluar las soluciones del local desde el punto de vista de la normativa vigente (CTE): Incendio, limitación de demanda energética, ruido y protección frente a la humedad.
4. Actualizar los conocimientos sobre las instalaciones participantes en este tipo de obra (incendio, climatización, ventilación, fontanería, saneamiento, iluminación y electricidad)
5. Usar el programa de Memorias del edificio (de CYPE Ingenieros) para redactar semiautomáticamente el Proyecto de Actividad.

## Docente

---

Antonio Manuel Reyes Rodríguez:

Ingeniero Técnico Industrial, Ingeniero Industrial y Doctor por la Universidad de Extremadura.

Profesor titular de la Universidad de Extremadura.

Escritor de más de una veintena de publicaciones técnicas con Anaya Multimedia y colaborador de CYPE desde 1997.

Cuenta con una amplia experiencia profesional en el campo de la ingeniería industrial.

Es Vicepresidente de Formación e Investigación de la Building Smart Spanish Chapter y director de la primera revista BIM en español del mundo, la Spanish Journal of BIM.

Ha tutorizado más de 3000 horas de formación e-learning en la plataforma de COGITI.

## Contenido

---

1. Normativa de aplicación. Conceptos básicos
2. Descripción de elementos constructivos. Envolvente térmica
3. Definición de recintos y unidades de uso
4. Instalación de fontanería y saneamiento CTE DB-HS
5. Instalación de climatización y ventilación RITE
6. Verificación de cumplimiento de la seguridad en caso de incendio CTE DB-SI
7. Instalación de iluminación. Cumplimiento de CTE HE-3 y SUA-4
8. Instalación eléctrica, esquema unifilar dimensionado de circuitos y protecciones
9. Generación de la documentación para el proyecto

## Desarrollo

---

El curso se desarrollará en el campus virtual de la plataforma de formación e-learning de COGITI. ([campusvirtual.cogitiformacion.es](http://campusvirtual.cogitiformacion.es))

El día de inicio del curso los alumnos que hayan formalizado la prematrícula en la plataforma ([www.cogitiformacion.es](http://www.cogitiformacion.es)) y hayan hecho efectivo el pago de la misma (bien por pasarela de pago, con tarjeta, directamente en el momento de la matriculación o bien por transferencia o ingreso bancario en el número de cuenta que se indica en la misma), podrán acceder al curso por medio de la plataforma, con las claves que utilizaron para registrarse como usuarios. Desde su perfil en "Mis Matrículas" podrán ver el enlace de acceso al curso.

Al ser la formación e-learning, los alumnos seguirán los distintos temas que se proponen en el curso al ritmo que ellos puedan, y en las horas que mejor se adapten a su horario.

NO se exigirá a los alumnos que estén las horas lectivas propuestas para el curso, aunque el número de horas lectivas indicado en cada curso es el recomendable para alcanzar los objetivos del curso y la adquisición de los conocimientos previstos, cada alumno va siguiendo a su ritmo los contenidos, de igual forma NO se cortará el acceso a la plataforma a aquellos alumnos que superen las horas propuestas para el curso. Sí se tendrá en cuenta que el alumno haya visto todos los contenidos o al menos la gran mayoría (más del 75 %) de los mismos durante el periodo que dura el curso, así como realizado con éxito las tareas o ejercicios, trabajos que se le vayan proponiendo durante el curso.

El alumno, además de ir estudiando los contenidos de los distintos temas, podrá participar en el foro del curso dejando sus dudas o sugerencias o intercambiando opiniones técnicas con otros alumnos, así como respondiendo aquellas que hayan dejado otros compañeros. Asimismo podrá hacer las consultas que estime oportunas al tutor del curso para que se las responda a través de la herramienta de mensajería que posee la plataforma y preferentemente en el mismo foro. Recomendamos encarecidamente el uso del foro por parte de todos los alumnos.

Para la obtención del certificado de aprovechamiento del curso el alumno tendrá que superar los objetivos mínimos marcados por el docente (superación de cuestionarios de evaluación, casos prácticos, participación, etc...).

De igual forma, los alumnos, deberán realizar la encuesta de satisfacción que nos ayudará en la mejora de la calidad de las acciones formativas que proponemos en la plataforma de formación. La encuesta estará accesible en el apartado "Mis matrículas" en la plataforma, a partir de la finalización del curso.

## Matrícula

---

Para ampliar información mandar mail a [secretaria@cogitiformacion.es](mailto:secretaria@cogitiformacion.es) o llamando por teléfono al número 985 73 28 91.

## Formación Bonificada

---

La formación bonificada está dirigida a trabajadores de empresas que estén contratados por cuenta ajena, es decir, trabajadores de empresas que, en el momento del comienzo de la acción formativa, coticen a la Seguridad Social por el Régimen General.

Están excluidos los autónomos, los funcionarios y el personal laboral al servicio de las Administraciones públicas.

Para beneficiarse de la Formación bonificada la empresa tiene que encontrarse al corriente en el cumplimiento de sus obligaciones tributarias y de la Seguridad Social.

Para aclarar cualquier duda relacionada con nuestros cursos o sobre la bonificación de la FUNDAE, pueden dirigirse a la página web de la plataforma [FORMACIÓN BONIFICADA](#) donde podrán ver la información de una manera mas detallada, así como descargarse los documentos necesarios para la obtención de esta bonificación.

También pueden ponerse en contacto con nosotros, en el teléfono 985 73 28 91 o en la dirección de correo electrónico [secretaria@cogitiformacion.es](mailto:secretaria@cogitiformacion.es).

## Reglamento de Baja Tensión RD. 842/2002

### JUSTIFICACIÓN

La normativa objeto del curso es de obligado cumplimiento en las instalaciones de baja tensión.

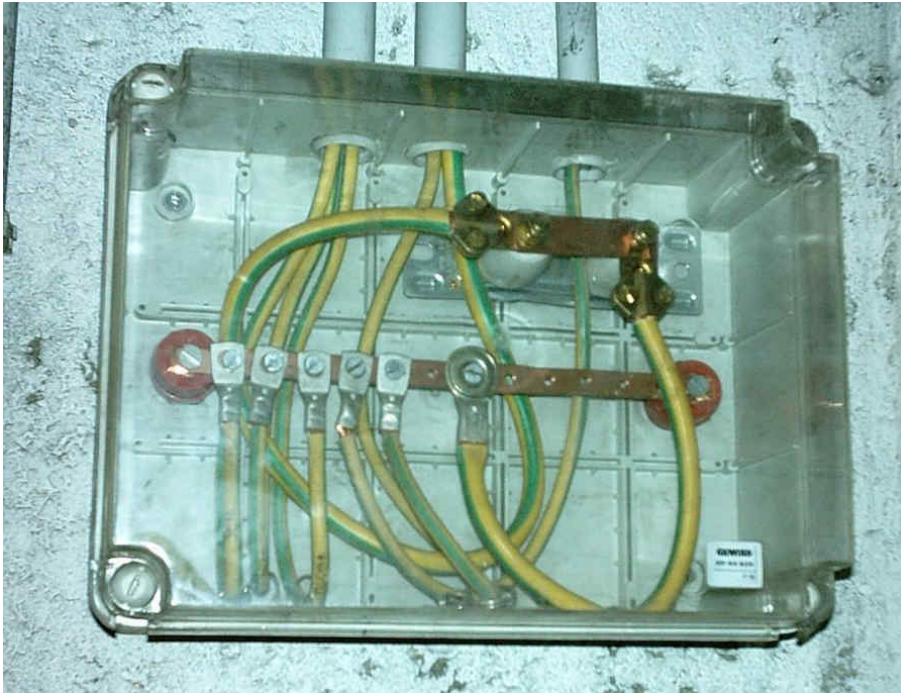

### CONTENIDOS

- ITC-BT-01 Terminología Consideraciones Generales
- ITC-BT-02 Normas de referencia en el Reglamento electrotécnico de baja tensión.
- ITC-BT-03 Instaladores y empresas habilitadas
- ITC-BT-04 Documentación y puesta en servicio de las instalaciones
- ITC-BT-05 Verificaciones e inspecciones
- ITC-BT-06 Redes aéreas para distribución en baja tensión
- ITC-BT-07 Redes subterráneas para distribución en baja tensión
- ITC-BT-08 Sistemas de conexión del neutro y de las masas en redes de distribución de energía eléctrica
- ITC-BT-09 Instalaciones de alumbrado exterior
- ITC-BT-10 Previsión de cargas para suministros en tensión baja

### OBJETIVOS

Presentar y explicar los contenidos del Reglamento electro técnico de baja tensión para proporcionar a los alumnos el conocimiento suficiente para la aplicación de la normativa, a través de la realización de varios casos prácticos.



100 horas /  
6 semanas



Nivel de profundidad:  
Básico\*

Modalidad:  
*e-learning*

Ampliar información:

web: [www.cogitformacion.es](http://www.cogitformacion.es)  
e-mail: [secretaria@cogitformacion.es](mailto:secretaria@cogitformacion.es)  
Tlf: 985 73 28 91

\* Partiendo de la base de que los cursos están dirigidos a un perfil mínimo de Ingeniero

## Modalidad

Modalidad e-learning.

El curso se impartirá integralmente vía Internet en la Plataforma de Formación de COGITI (<https://www.cogitformacion.es>).

## Carga lectiva

100 horas

## Duración

6 semanas

## Fechas

Apertura matrícula

Cierre matrícula

Comienzo curso

Fin de curso

## Precio

### Reseña del cálculo de precios

Precio base: 400€.

A este precio base se le podrán aplicar los siguientes descuentos y/o el incremento por Formación Bonificada (ver más abajo en el apartado "Formación Bonificada"):

Descuento	Descripción
Colegiados y Precolegiados: descuento de 200€	Este descuento del 50% se aplica a todos los Colegiados y precolegiados en cualquiera de los colegios, Graduados en Ingeniería rama industrial e Ingenieros Técnicos Industriales que conforman el COGITI y miembros de AERRAAITI, siempre que contraten el curso a título individual.
Programa de Becas para Colegiados: descuento de 300€	Todos aquellos Colegiados de Colegios de graduados en ingeniería rama industrial e ingenieros técnicos industriales que estén adheridos a la plataforma o miembros de AERRAAITI, podrán acogerse al mismo si cumplen las <u>condiciones del programa de becas</u> , teniendo un 25% de descuento adicional acumulado con el descuento para Colegiados, totalizando un 75% de descuento.  Los cursos de Inglés y Alemán, "Mediación para Ingenieros" y "El Sistema Judicial en España" no entran dentro del Programa de Becas.  Asimismo, las becas son incompatibles con las promociones especiales.
Acreditación DPC: descuento de 10€	Aquellos colegiados que dispongan de la acreditación DPC en vigor de cualquier nivel, se les aplicará un 5% adicional de descuento sobre el coste de la matrícula del curso.  NOTA: Este descuento no es acumulable con el descuento del Programa de Becas.

Descuentos para empresas
Aquellas empresas que deseen beneficiarse de descuentos para los cursos de sus trabajadores podrán firmar sin coste alguno el <u>convenio de colaboración con COGITI</u> . Dicho convenio proporciona un descuento de 100€ (25% sobre el precio base) para alumnos de la empresa que no sean Colegiados, y de 200€ (50% sobre el precio base) para los alumnos que sean Colegiados.  Estos descuentos son exclusivos para empleados de empresas y no son compatibles con los descuentos descritos en los apartados anteriores.  Las empresas de la Asociación Tecniberia disfrutan de forma implícita de este convenio. Para consultas sobre este tema diríjase a Tecniberia (tlf. 914 313 760)

Descuento para alumnos de entidades con acuerdo con COGITI
Las entidades que tienen acuerdos con COGITI son: <ul style="list-style-type: none"> <li>• Colegio de Ingenieros Técnicos Agrícolas (tlf. 913 232 828 - 913 159 191)</li> <li>• Colegio de Ingenieros Técnicos de Obras Públicas e Ingenieros Civiles (<u>CITOPIC</u> - tlf. 914 516 920)</li> <li>• Colegio de Ingenieros Técnicos en Topografía y Geomática (<u>COIGT</u>) (<u>Contacto</u>)</li> <li>• Colegio Oficial de Ingenieros Químicos de Galicia (<u>COEQGA</u>) (<u>Contacto</u>)</li> <li>• Asociación Canaria de Ingenieros de Telecomunicación (<u>ACIT</u> - tlf. 902 107 137)</li> <li>• Colegio Oficial de Químicos de Asturias y León (tlf. 985 234 742)</li> </ul> <p>Los alumnos pertenecientes a estas entidades se beneficiarán de un descuento sobre el precio general. Para mas información sobre el mismo, consultar con dichas entidades.</p>

Formación Bonificada
Si se quisiera realizar el curso usando los créditos que todas las empresas disponen para formación y que gestiona la Fundación Estatal para la Formación en el Empleo (antigua Tripartita) a los precios resultantes de los apartados anteriores se les aplicará un incremento de 100€ independientemente de la entidad a la que se le encomiende la gestión para la bonificación de cara a la Aplicación Informática de la FUNDAE, por las exigencias técnicas y administrativas que exige la formación bonificada (Formación programada por las empresas) y la responsabilidad que tienen las empresas organizadoras e impartidoras, emanada de la ley 30/2015, por la que se regula el Sistema de Formación Profesional para el empleo en el ámbito laboral.

## Mínimo de alumnos

Esta acción formativa no tiene un mínimo de alumnos.

La matrícula se cerrará cuando se hayan alcanzado un número de 80 alumnos.

## Nivel de profundidad

# Nivel de profundidad 1

(Partiendo de la base de que todos los cursos están dirigidos a un perfil mínimo de Ingeniero, se valorará el curso que presenta con niveles de 1 a 3 de forma que el 1 significará que el curso es de carácter básico, 2 el curso es de carácter medio y 3 el curso es de carácter avanzado.)

## Justificación

---

La normativa objeto del curso es de obligado cumplimiento en las instalaciones de baja tensión.

## Objetivos

---

Presentar y explicar los contenidos del Reglamento electro técnico de baja tensión para proporcionar a los alumnos el conocimiento suficiente para la aplicación de la normativa, a través de la realización de varios casos prácticos.

## Docente

---

Marceliano Herrero Sínovas:

Graduado en ingeniería.

Jefe de servicio de industria de una administración competente en el control de instalaciones industriales.

Posee más de 15 años de experiencia como formador en materias relacionadas con la seguridad industrial, tanto en modalidad presencial como e-learning.

En esta última modalidad es el tutor principal de 13 cursos de teleformación en la plataforma de COGITI.

## Contenido

---

1. REAL DECRETO 842/2002, de 2 de agosto, por el que se aprueba el Reglamento electrotécnico para baja tensión
2. ITC-BT-01 Terminología Consideraciones Generales
3. ITC-BT-02 Normas de referencia en el Reglamento electrotécnico de baja tensión.
4. ITC-BT-03 Instaladores y empresas habilitadas
5. ITC-BT-04 Documentación y puesta en servicio de las instalaciones
6. ITC-BT-05 Verificaciones e inspecciones
7. ITC-BT-06 Redes aéreas para distribución en baja tensión
8. ITC-BT-07 Redes subterráneas para distribución en baja tensión
9. ITC-BT-08 Sistemas de conexión del neutro y de las masas en redes de distribución de energía eléctrica
10. ITC-BT-09 Instalaciones de alumbrado exterior
11. ITC-BT-10 Previsión de cargas para suministros en tensión baja
12. ITC-BT-11 Redes de distribución de energía. Acometidas
13. ITC-BT-12 Instalaciones de enlace esquemas
14. ITC-BT-13 Instalaciones de enlace. Cajas generales de protección
15. ITC-BT-14 Instalaciones de enlace. Línea general de alimentación
16. ITC-BT-15 Instalaciones de enlace. Derivaciones individuales
17. ITC-BT-16 Instalaciones de enlace Contadores: Ubicación y sistemas de instalación
18. ITC-BT-17 Instalaciones de enlace. Dispositivos generales e individuales de mando y protección. Interruptor de control de potencia
19. ITC-BT-18 Instalaciones de puesta de tierra
20. ITC-BT-19 Instalaciones interiores o receptoras. Prescripciones generales
21. ITC-BT-20 Instalaciones interiores o receptoras. Sistemas de instalación
22. ITC-BT-21 Instalaciones interiores o receptoras. Tubos y canales protectoras
23. ITC-BT-22 Instalaciones interiores o receptoras. Protección contra sobretensiones
24. ITC-BT-23 Instalaciones interiores o receptoras. Protección contra sobretensiones
25. ITC-BT-24 Instalaciones interiores o receptoras. Protección contra los contactos directos e indirectos
26. ITC-BT-25 Instalaciones interiores en viviendas. Número de circuitos y características
27. ITC-BT-26 Instalaciones interiores en viviendas prescripciones generales de instalación
28. ITC-BT-27 Instalaciones interiores en viviendas. Locales que contienen una bañera o ducha
29. ITC-BT-28 Instalaciones en locales de pública concurrencia
30. ITC-BT-29 Prescripciones particulares para las instalaciones eléctricas de los locales con riesgo de incendio o explosión
31. ITC-BT-30 Instalaciones en locales de características especiales
32. ITC-BT-31 Instalaciones con fines especiales piscinas y puentes
33. ITC-BT-32 Instalaciones con fines especiales máquinas de elevación y transporte
34. ITC-BT-33 Instalaciones con fines especiales instalaciones provisionales y temporales de obras
35. ITC-BT-34 Instalaciones con fines especiales ferias y stands
36. ITC-BT-35. ITC-BT-36. ITC-BT-37
37. ITC-BT-38 Instalaciones con fines especiales. Requisitos particulares para la instalación eléctrica en quirófanos y salas de intervención
38. ITC-BT-39 Instalaciones para fines especiales. Cercas eléctricas para ganado
39. ITC-BT-40 Instalaciones generadoras de baja tensión
40. ITC-BT-41 Instalaciones eléctricas en caravanas y parques de caravanas
41. ITC-BT-42 Instalaciones eléctricas en puertos y marinas para barcos de recreo
42. ITC-BT-43 Instalación de receptores. Prescripciones generales
43. ITC-BT-44 Instalación de receptores. Receptores para alumbrado
44. ITC-BT-45 Instalación de receptores. Aparatos de caldeo
45. ITC-BT-46 Instalación de receptores. Cables y folios radiantes en viviendas
46. ITC-BT-47 instalación de receptores. Motores
47. ITC-BT-48 Instalación de receptores. Transformadores y autotransformadores. Reactancias y rectificadores. Condensadores
48. ITC-BT-49 Instalaciones eléctricas en muebles
49. ITC-BT-50 Instalaciones eléctricas en locales que contienen radiadores para saunas
50. ITC-BT-51 Instalaciones de sistemas de automatización, gestión técnica de la energía y seguridad para viviendas y edificios
51. ITC-BT-52. Recarga del vehículo eléctrico
52. Apéndice 1. Significado y explicación de los códigos IP, IK



53. Apéndice 2. Cálculo de caídas de tensión
54. Apéndice 3. Cálculo de corrientes de cortocircuito
55. Apéndice 4. La verificación de las instalaciones eléctricas
56. Glosario Reglamento Baja Tensión
57. Resumen Reglamento de Baja Tensión y documentación.
58. Autoevaluación final

## Desarrollo

---

El curso se desarrollará en el campus virtual de la plataforma de formación e-learning de COGITI. ([campusvirtual.cogitiformacion.es](http://campusvirtual.cogitiformacion.es))

El día de inicio del curso los alumnos que hayan formalizado la prematrícula en la plataforma ([www.cogitiformacion.es](http://www.cogitiformacion.es)) y hayan hecho efectivo el pago de la misma (bien por pasarela de pago, con tarjeta, directamente en el momento de la matriculación o bien por transferencia o ingreso bancario en el número de cuenta que se indica en la misma), podrán acceder al curso por medio de la plataforma, con las claves que utilizaron para registrarse como usuarios. Desde su perfil en "Mis Matrículas" podrán ver el enlace de acceso al curso.

Al ser la formación e-learning, los alumnos seguirán los distintos temas que se proponen en el curso al ritmo que ellos puedan, y en las horas que mejor se adapten a su horario.

NO se exigirá a los alumnos que estén las horas lectivas propuestas para el curso, aunque el número de horas lectivas indicado en cada curso es el recomendable para alcanzar los objetivos del curso y la adquisición de los conocimientos previstos, cada alumno va siguiendo a su ritmo los contenidos, de igual forma NO se cortará el acceso a la plataforma a aquellos alumnos que superen las horas propuestas para el curso. Sí se tendrá en cuenta que el alumno haya visto todos los contenidos o al menos la gran mayoría (más del 75 %) de los mismos durante el periodo que dura el curso, así como realizado con éxito las tareas o ejercicios, trabajos que se le vayan proponiendo durante el curso.

El alumno, además de ir estudiando los contenidos de los distintos temas, podrá participar en el foro del curso dejando sus dudas o sugerencias o intercambiando opiniones técnicas con otros alumnos, así como respondiendo aquellas que hayan dejado otros compañeros. Asimismo podrá hacer las consultas que estime oportunas al tutor del curso para que se las responda a través de la herramienta de mensajería que posee la plataforma y preferentemente en el mismo foro. Recomendamos encarecidamente el uso del foro por parte de todos los alumnos.

Para la obtención del certificado de aprovechamiento del curso el alumno tendrá que superar los objetivos mínimos marcados por el docente (superación de cuestionarios de evaluación, casos prácticos, participación, etc...).

De igual forma, los alumnos, deberán realizar la encuesta de satisfacción que nos ayudará en la mejora de la calidad de las acciones formativas que proponemos en la plataforma de formación. La encuesta estará accesible en el apartado "Mis matrículas" en la plataforma, a partir de la finalización del curso.

## Matrícula

---

Para ampliar información mandar mail a [secretaria@cogitiformacion.es](mailto:secretaria@cogitiformacion.es) o llamando por teléfono al número 985 73 28 91.

## Formación Bonificada

---

La formación bonificada está dirigida a trabajadores de empresas que estén contratados por cuenta ajena, es decir, trabajadores de empresas que, en el momento del comienzo de la acción formativa, coticen a la Seguridad Social por el Régimen General.

Están excluidos los autónomos, los funcionarios y el personal laboral al servicio de las Administraciones públicas.

Para beneficiarse de la Formación bonificada la empresa tiene que encontrarse al corriente en el cumplimiento de sus obligaciones tributarias y de la Seguridad Social.

Para aclarar cualquier duda relacionada con nuestros cursos o sobre la bonificación de la FUNDAE, pueden dirigirse a la página web de la plataforma [FORMACIÓN BONIFICADA](#) donde podrán ver la información de una manera mas detallada, así como descargarse los documentos necesarios para la obtención de esta bonificación.

También pueden ponerse en contacto con nosotros, en el teléfono 985 73 28 91 o en la dirección de correo electrónico [secretaria@cogitiformacion.es](mailto:secretaria@cogitiformacion.es).

## Certificados B.T. y Memorias Técnicas de Diseño

### JUSTIFICACIÓN

La Memoria Técnica de Diseño tiene por objeto el proporcionar los principales datos de diseño de las instalaciones, siendo el instalador autorizado o el técnico competente que firme dicha Memoria, el responsable directo de que la instalación se adapte a las exigencias reglamentarias.



### CONTENIDOS

NORMATIVA APLICABLE A PROYECTOS DE BAJA TENSIÓN.

ITC-BT-04. DOCUMENTACIÓN Y PUESTA EN SERVICIO DE INSTALACIONES ELÉCTRICAS BT.

DILIGENCIADO ELECTRÓNICO DE CERTIFICADOS.

GUÍA DE INTERPRETACIÓN DEL REBT.

MTD. POR COMUNIDADES.

VIVIENDA UNIFAMILIAR CON GRADO DE ELECTRIFICACIÓN BÁSICO.

VIVIENDA UNIFAMILIAR CON GRADO DE ELECTRIFICACIÓN ELEVADO.

VIVIENDA UNIFAMILIAR CALEFACCIÓN ELÉCTRICA POR ACUMULADORES.

LOCAL COMERCIAL.

TALLER INDUSTRIAL.

### OBJETIVOS

Aprender a realizar Certificados de instalaciones eléctricas de BT, así como su Memoria Técnica de Diseño cuando proceda, de acuerdo a los impresos normalizados por cada comunidad autónoma.



40 horas /  
3 semanas



Nivel de profundidad:  
Intermedio\*

Modalidad:  
*e-learning*

Ampliar información:

web: [www.cogitiformacion.es](http://www.cogitiformacion.es)  
e-mail: [secretaria@cogitiformacion.es](mailto:secretaria@cogitiformacion.es)  
Tlf: 985 73 28 91

\* Partiendo de la base de que los cursos están dirigidos a un perfil mínimo de Ingeniero

## Modalidad

Modalidad e-learning.

El curso se impartirá íntegramente vía Internet en la Plataforma de Formación de COGITI (<https://www.cogitiformacion.es>).

## Carga lectiva

40 horas

## Duración

3 semanas

## Fechas

Apertura matrícula  
19 de Marzo de 2020

Cierre matrícula  
15 de Abril de 2020

Comienzo curso  
13 de Abril de 2020

Fin de curso  
3 de Mayo de 2020

## Precio

# Reseña del cálculo de precios

Precio base: 160€.

A este precio base se le podrán aplicar los siguientes descuentos y/o el incremento por Formación Bonificada (ver más abajo en el apartado "Formación Bonificada"):

Descuento	Descripción
Colegiados y Precolegiados: descuento de 80€	Este descuento del 50% se aplica a todos los Colegiados y precolegiados en cualquiera de los colegios, Graduados en Ingeniería rama industrial e Ingenieros Técnicos Industriales que conforman el COGITI y miembros de AERRAAITI, siempre que contraten el curso a título individual.
Programa de Becas para Colegiados: descuento de 120€	Todos aquellos Colegiados de Colegios de graduados en ingeniería rama industrial e ingenieros técnicos industriales que estén adheridos a la plataforma o miembros de AERRAAITI, podrán acogerse al mismo si cumplen las <u>condiciones del programa de becas</u> , teniendo un 25% de descuento adicional acumulado con el descuento para Colegiados, totalizando un 75% de descuento.  Los cursos de Inglés y Alemán, "Mediación para Ingenieros" y "El Sistema Judicial en España" no entran dentro del Programa de Becas.  Asimismo, las becas son incompatibles con las promociones especiales.
Acreditación DPC: descuento de 4€	Aquellos colegiados que dispongan de la acreditación DPC en vigor de cualquier nivel, se les aplicará un 5% adicional de descuento sobre el coste de la matrícula del curso.  NOTA: Este descuento no es acumulable con el descuento del Programa de Becas.

Descuentos para empresas
Aquellas empresas que deseen beneficiarse de descuentos para los cursos de sus trabajadores podrán firmar sin coste alguno el <u>convenio de colaboración con COGITI</u> . Dicho convenio proporciona un descuento de 40€ (25% sobre el precio base) para alumnos de la empresa que no sean Colegiados, y de 80€ (50% sobre el precio base) para los alumnos que sean Colegiados.  Estos descuentos son exclusivos para empleados de empresas y no son compatibles con los descuentos descritos en los apartados anteriores.  Las empresas de la Asociación Tecniberia disfrutan de forma implícita de este convenio. Para consultas sobre este tema diríjase a Tecniberia (tlf. 914 313 760)

Descuento para alumnos de entidades con acuerdo con COGITI
Las entidades que tienen acuerdos con COGITI son: <ul style="list-style-type: none"><li>• Colegio de Ingenieros Técnicos Agrícolas (tlf. 913 232 828 - 913 159 191)</li><li>• Colegio de Ingenieros Técnicos de Obras Públicas e Ingenieros Civiles (CITOPIC - tlf. 914 516 920)</li><li>• Colegio de Ingenieros Técnicos en Topografía y Geomática (COIGT) (Contacto)</li><li>• Colegio Oficial de Ingenieros Químicos de Galicia (COEQGA) (Contacto)</li><li>• Asociación Canaria de Ingenieros de Telecomunicación (ACIT - tlf. 902 107 137)</li><li>• Colegio Oficial de Químicos de Asturias y León (tlf. 985 234 742)</li></ul> Los alumnos pertenecientes a estas entidades se beneficiarán de un descuento sobre el precio general. Para más información sobre el mismo, consultar con dichas entidades.

Formación Bonificada
Si se quisiera realizar el curso usando los créditos que todas las empresas disponen para formación y que gestiona la Fundación Estatal para la Formación en el Empleo (antigua Tripartita) a los precios resultantes de los apartados anteriores se les aplicará un incremento de 40€ independientemente de la entidad a la que se le encomiende la gestión para la bonificación de cara a la Aplicación Informática de la FUNDAE, por las exigencias técnicas y administrativas que exige la formación bonificada (Formación programada por las empresas) y la responsabilidad que tienen las empresas organizadoras e impartidoras, emanada de la ley 30/2015, por la que se regula el Sistema de Formación Profesional para el empleo en el ámbito laboral.

## Mínimo de alumnos

Para que la acción formativa pueda llevarse a cabo se necesitará un número mínimo de 5 alumnos.

La matrícula se cerrará cuando se hayan alcanzado un número de 80 alumnos.

## Nivel de profundidad

### Nivel de profundidad 2

(Partiendo de la base de que todos los cursos están dirigidos a un perfil mínimo de Ingeniero, se valorará el curso que presenta con niveles de 1 a 3 de forma que el 1 significará que el curso es de carácter básico, 2 el curso es de carácter medio y 3 el curso es de carácter avanzado.)

## Perfil de Destinatarios

---

Arquitectos e Ingenieros que participan en el proyecto y ejecución de las instalaciones eléctricas de B.T.

Requisitos previos necesarios: Conocimientos de cálculo de instalaciones eléctricas de Baja Tensión.

## Justificación

---

La entrada en vigor del actual Reglamento Electrotécnico para Baja Tensión, supuso cambios importantes en las instalaciones eléctricas, no sólo en su concepción y realización, sino también en la tramitación necesaria para su puesta en marcha.

La ITC-BT-04 del mencionado Reglamento establece la documentación necesaria de las instalaciones de Baja Tensión, apareciendo un concepto hasta ahora inédito, la Memoria Técnica de Diseño, documento que hay que redactar para todas aquellas instalaciones que estén exentas de presentar Proyecto Técnico.

Cada Comunidad Autónoma, a través de sus órganos competentes ha determinado unos impresos normalizados para la confección de dicha Memoria, el presente curso tratará de explicar de manera lo más clara posible, la forma de cumplimentar los impresos oficiales establecidos en Castilla la Mancha, sin embargo servirá también de base, con las modificaciones oportunas, para cualquier Comunidad del Estado.

La Memoria Técnica de Diseño tiene por objeto el proporcionar los principales datos de diseño de las instalaciones, siendo el instalador autorizado o el técnico competente que firme dicha Memoria, el responsable directo de que la instalación se adapte a las exigencias reglamentarias.

## Objetivos

---

Aprender a realizar Certificados de instalaciones eléctricas de BT, así como su Memoria Técnica de Diseño cuando proceda, de acuerdo a los impresos normalizados por cada comunidad autónoma.

## Docente

---

Emilio Carrasco Sánchez

## Contenido

---

NORMATIVA APLICABLE A PROYECTOS DE BAJA TENSIÓN.

ITC-BT-04. DOCUMENTACIÓN Y PUESTA EN SERVICIO DE INSTALACIONES ELÉCTRICAS BT.

DILIGENCIADO ELECTRÓNICO DE CERTIFICADOS.

GUÍA DE INTERPRETACIÓN DEL REBT.

MTD. POR COMUNIDADES.

EJEMPLO 1: VIVIENDA UNIFAMILIAR CON GRADO DE ELECTRIFICACIÓN BÁSICO.

EJEMPLO 2: VIVIENDA UNIFAMILIAR CON GRADO DE ELECTRIFICACIÓN ELEVADO.

EJEMPLO 3: VIVIENDA UNIFAMILIAR CALEFACCIÓN ELÉCTRICA POR ACUMULADORES.

EJEMPLO 4: LOCAL COMERCIAL.

EJEMPLO 5: TALLER INDUSTRIAL.

EJEMPLO 6: CUADRO PROVISIONAL DE OBRA.

EJEMPLO 7: SERVICIOS COMUNES EN EDIFICIO DE VIVIENDAS.

EJEMPLO 8: INSTALACIONES DE ENLACE EN EDIFICIOS DE VIVIENDAS.

TABLAS DE TRAMITACIÓN DE INSTALACIONES ELÉCTRICAS.

NTE-IEP. CÁLCULO DE PUESTA A TIERRA.

FÓRMULAS Y TABLAS ELÉCTRICAS.

VERIFICACIÓN DE LAS INSTALACIONES ELÉCTRICAS.

## Desarrollo

---

El curso se desarrollará en el campus virtual de la plataforma de formación e-learning de COGITI. ([campusvirtual.cogitiformacion.es](http://campusvirtual.cogitiformacion.es))

El día de inicio del curso los alumnos que hayan formalizado la prematrícula en la plataforma ([www.cogitiformacion.es](http://www.cogitiformacion.es)) y hayan hecho efectivo el pago de la misma (bien por pasarela de pago, con tarjeta, directamente en el momento de la matriculación o bien por transferencia o ingreso bancario en el número de cuenta que se indica en la misma), podrán acceder al curso por medio de la plataforma, con las claves que utilizaron para registrarse como usuarios. Desde su perfil en "Mis Matrículas" podrán ver el enlace de acceso al curso.

Al ser la formación e-learning, los alumnos seguirán los distintos temas que se proponen en el curso al ritmo que ellos puedan, y en las horas que mejor se adapten a su horario.

NO se exigirá a los alumnos que estén las horas lectivas propuestas para el curso, aunque el número de horas lectivas indicado en cada curso es el recomendable para alcanzar los objetivos del curso y la adquisición de los conocimientos previstos, cada alumno va siguiendo a su ritmo los contenidos, de igual forma NO se cortará el acceso a la plataforma a aquellos alumnos que superen las horas propuestas para el curso. Sí se tendrá en cuenta que el alumno haya visto todos los contenidos o al menos la gran mayoría (más del 75 %) de los mismos durante el período que dura el curso, así como realizado con éxito las tareas o ejercicios, trabajos que se le van proponiendo durante el curso.

El alumno, además de ir estudiando los contenidos de los distintos temas, podrá participar en el foro del curso dejando sus dudas o sugerencias o intercambiando

opiniones técnicas con otros alumnos, así como respondiendo aquellas que hayan dejado otros compañeros. Asimismo podrá hacer las consultas que estime oportunas al tutor del curso para que se las responda a través de la herramienta de mensajería que posee la plataforma y preferentemente en el mismo foro. Recomendamos encarecidamente el uso del foro por parte de todos los alumnos.

Para la obtención del certificado de aprovechamiento del curso el alumno tendrá que superar los objetivos mínimos marcados por el docente (superación de cuestionarios de evaluación, casos prácticos, participación, etc...).

De igual forma, los alumnos, deberán realizar la encuesta de satisfacción que nos ayudará en la mejora de la calidad de las acciones formativas que proponemos en la plataforma de formación. La encuesta estará accesible en el apartado "Mis matrículas" en la plataforma, a partir de la finalización del curso.

## Matrícula

---

Para ampliar información mandar mail a [secretaria@cogitiformacion.es](mailto:secretaria@cogitiformacion.es) o llamando por teléfono al número 985 73 28 91.

## Formación Bonificada

---

La formación bonificada está dirigida a trabajadores de empresas que estén contratados por cuenta ajena, es decir, trabajadores de empresas que, en el momento del comienzo de la acción formativa, coticen a la Seguridad Social por el Régimen General.

Están excluidos los autónomos, los funcionarios y el personal laboral al servicio de las Administraciones públicas.

Para beneficiarse de la Formación bonificada la empresa tiene que encontrarse al corriente en el cumplimiento de sus obligaciones tributarias y de la Seguridad Social.

Para aclarar cualquier duda relacionada con nuestros cursos o sobre la bonificación de la FUNDAE, pueden dirigirse a la página web de la plataforma [FORMACIÓN BONIFICADA](#) donde podrán ver la información de una manera mas detallada, así como descargarse los documentos necesarios para la obtención de esta bonificación.

También pueden ponerse en contacto con nosotros, en el teléfono 985 73 28 91 o en la dirección de correo electrónico [secretaria@cogitiformacion.es](mailto:secretaria@cogitiformacion.es).

## Diseño y cálculo de estructuras de acero según Eurocódigo

### JUSTIFICACIÓN

Los Eurocódigos proporcionan una guía para el diseño estructural, económica y segura, que sea consistente en toda la UE, con objeto de proporcionar las interacciones entre los estados miembros. El Eurocódigo para el diseño de estructuras de acero, presenta nuevas y avanzadas opciones de estructuras de acero más eficientes y económicas.

### CONTENIDOS

Acciones y Estados Límites

Sistemas estructurales

Elementos estructurales. Tipología y dimensionamiento

Análisis estructural

Comprobación de secciones y barras

Uniones

Ejecución

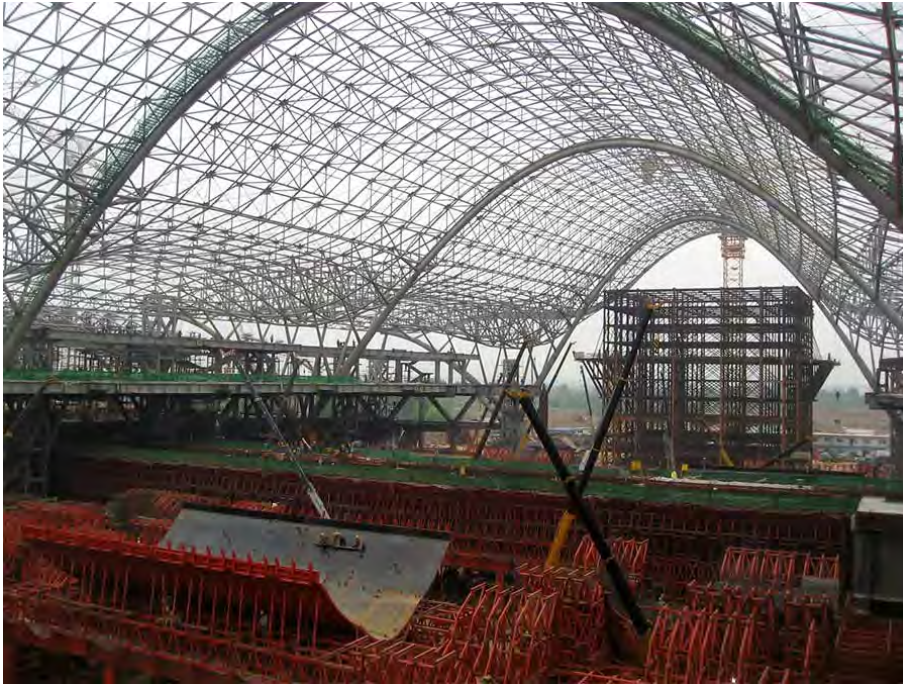

### OBJETIVOS

Este curso desarrolla los conocimientos necesarios para diseñar estructuras de acero según los criterios del Eurocódigo EN 1993 (normativa aplicable en la Unión Europea). Los alumnos conocerán el proceso básico de diseño de una estructura de acero, desde la elección del acero hasta la ejecución de la estructura, incidiendo en los conocimientos acerca de la elección de los sistemas estructurales y elementos estructurales adecuados, para cada situación de proyecto.



100 horas /  
7 semanas



Nivel de profundidad:  
Intermedio\*

Modalidad:  
*e-learning*

Ampliar información:

web: [www.cogitiformacion.es](http://www.cogitiformacion.es)  
e-mail: [secretaria@cogitiformacion.es](mailto:secretaria@cogitiformacion.es)  
Tlf: 985 73 28 91

\* Partiendo de la base de que los cursos están dirigidos a un perfil mínimo de Ingeniero

## Modalidad

Modalidad e-learning.

El curso se impartirá integralmente vía Internet en la Plataforma de Formación de COGITI (<https://www.cogitiformacion.es>).

## Carga lectiva

100 horas

## Duración

7 semanas

## Fechas

Apertura matrícula	Cierre matrícula	Comienzo curso	Fin de curso
19 de Marzo de 2020	15 de Abril de 2020	13 de Abril de 2020	31 de Mayo de 2020

## Precio

### Reseña del cálculo de precios

Precio base: 400€.

A este precio base se le podrán aplicar los siguientes descuentos y/o el incremento por Formación Bonificada (ver más abajo en el apartado "Formación Bonificada"):

Descuento	Descripción
Colegiados y Precolegiados: descuento de 200€	Este descuento del 50% se aplica a todos los Colegiados y precolegiados en cualquiera de los colegios, Graduados en Ingeniería rama industrial e Ingenieros Técnicos Industriales que conforman el COGITI y miembros de AERRAATI, siempre que contraten el curso a título individual.
Programa de Becas para Colegiados: descuento de 300€	Todos aquellos Colegiados de Colegios de graduados en ingeniería rama industrial e ingenieros técnicos industriales que estén adheridos a la plataforma o miembros de AERRAATI, podrán acogerse al mismo si cumplen las <u>condiciones del programa de becas</u> , teniendo un 25% de descuento adicional acumulado con el descuento para Colegiados, totalizando un 75% de descuento.  Los cursos de Inglés y Alemán, "Mediación para Ingenieros" y "El Sistema Judicial en España" no entran dentro del Programa de Becas.  Asimismo, las becas son incompatibles con las promociones especiales.
Acreditación DPC: descuento de 10€	Aquellos colegiados que dispongan de la acreditación DPC en vigor de cualquier nivel, se les aplicará un 5% adicional de descuento sobre el coste de la matrícula del curso.  NOTA: Este descuento no es acumulable con el descuento del Programa de Becas.

Descuentos para empresas
Aquellas empresas que deseen beneficiarse de descuentos para los cursos de sus trabajadores podrán firmar sin coste alguno el <u>convenio de colaboración con COGITI</u> . Dicho convenio proporciona un descuento de 100€ (25% sobre el precio base) para alumnos de la empresa que no sean Colegiados, y de 200€ (50% sobre el precio base) para los alumnos que sean Colegiados.  Estos descuentos son exclusivos para empleados de empresas y no son compatibles con los descuentos descritos en los apartados anteriores.  Las empresas de la Asociación Tecniberia disfrutan de forma implícita de este convenio. Para consultas sobre este tema diríjase a Tecniberia (tlf. 914 313 760)

Descuento para alumnos de entidades con acuerdo con COGITI
Las entidades que tienen acuerdos con COGITI son: <ul style="list-style-type: none"><li>• Colegio de Ingenieros Técnicos Agrícolas (tlf. 913 232 828 - 913 159 191)</li><li>• Colegio de Ingenieros Técnicos de Obras Públicas e Ingenieros Civiles (CITOPIC - tlf. 914 516 920)</li><li>• Colegio de Ingenieros Técnicos en Topografía y Geomática (COIGT) (Contacto)</li><li>• Colegio Oficial de Ingenieros Químicos de Galicia (COEQGA) (Contacto)</li><li>• Asociación Canaria de Ingenieros de Telecomunicación (ACIT - tlf. 902 107 137)</li><li>• Colegio Oficial de Químicos de Asturias y León (tlf. 985 234 742)</li></ul> Los alumnos pertenecientes a estas entidades se beneficiarán de un descuento sobre el precio general. Para mas información sobre el mismo, consultar con dichas entidades.

Formación Bonificada
Si se quisiera realizar el curso usando los créditos que todas las empresas disponen para formación y que gestiona la Fundación Estatal para la Formación en el Empleo (antigua Tripartita) a los precios resultantes de los apartados anteriores se les aplicará un incremento de 100€ independientemente de la entidad a la que se le encomiende la gestión para la bonificación de cara a la Aplicación Informática de la FUNDAE, por las exigencias técnicas y administrativas que exige la formación bonificada (Formación programada por las empresas) y la responsabilidad que tienen las empresas organizadoras e impartidoras, emanada de la ley 30/2015, por la que se regula el Sistema de Formación Profesional para el empleo en el ámbito laboral.

## Mínimo de alumnos

Para que la acción formativa pueda llevarse a cabo se necesitará un número mínimo de 15 alumnos.

La matrícula se cerrará cuando se hayan alcanzado un número de 80 alumnos.

## Nivel de profundidad

---

### Nivel de profundidad 2

(Partiendo de la base de que todos los cursos están dirigidos a un perfil mínimo de Ingeniero, se valorará el curso que presenta con niveles de 1 a 3 de forma que el 1 significará que el curso es de carácter básico, 2 el curso es de carácter medio y 3 el curso es de carácter avanzado.)

## Perfil de Destinatarios

---

- Ingenieros.
- Calculistas de estructuras.
- Profesionales del sector meta.
- Estudiantes de ingeniería.
- Profesionales de oficinas técnicas con experiencia en el cálculo estructural.
- Profesionales interesados en adquirir conocimientos prácticos sobre estructuras de acero y que deseen conocer esta normativa.

## Justificación

---

Los Eurocódigos proporcionan una guía para el diseño estructural, económica y segura, que sea consistente en toda la UE, con objeto de proporcionar las interacciones entre los estados miembros. El Eurocódigo para el diseño de estructuras de acero, presenta nuevas y avanzadas opciones de estructuras de acero más eficientes y económicas.

## Objetivos

---

Este curso desarrolla los conocimientos necesarios para diseñar estructuras de acero según los criterios del Eurocódigo EN 1993 (normativa aplicable en la Unión Europea).

Los alumnos conocerán el proceso básico de diseño de una estructura de acero, desde la elección del acero hasta la ejecución de la estructura, incidiendo en los conocimientos acerca de la elección de los sistemas estructurales y elementos estructurales adecuados, para cada situación de proyecto.

## Docente

---

- Luis Miguel Ramos Prieto.
- Alfonso Fuente García.

## Contenido

---

Introducción.

- El acero estructural. Ventajas y usos.
- Marco normativo.
- Tipos de aceros estructurales y productos de acero estructural.

Acciones y Estados Límites.

- Acciones permanentes.
- Acciones variables (uso, nieve, viento, acciones térmicas ...).
- Acciones accidentales o Estados Límites.

Sistemas estructurales.

- Pórticos simples y múltiples.
- Estructuras de edificación.
- Arriostramientos.

Elementos estructurales. Tipología y dimensionamiento.

- Soportes. Vigas. Forjados.
- Elementos sometidos a compresión. Arriostramientos.
- Elementos sometidos a tracción. Tirantes.
- Vigas carril. Correas.

Análisis estructural.

- Clasificación de las secciones transversales.
- Influencia de la geometría deformada.
- Estabilidad lateral de las estructuras

Comprobación de secciones y barras.

- Comprobación de esfuerzos simples.
- Interacción entre esfuerzos o Inestabilidad de barras.
- Estados límite de servicio.

Uniones.



- Clasificación de las uniones. Transmisión de esfuerzos o Uniones soldadas / atornilladas.
- Uniones a la cimentación.

Ejecución.

- Fabricación en taller (Corte y taladrado, soldadura).
- Expedición y transporte.
- Montaje. Tolerancias.
- Protección contra la corrosión.

Casos prácticos.

- Diseño y cálculo de una nave industrial.
- Diseño y cálculo de un depósito elevado.

## Desarrollo

---

El curso se desarrollará en el campus virtual de la plataforma de formación e-learning de COGITI. ([campusvirtual.cogitifformacion.es](http://campusvirtual.cogitifformacion.es))

El día de inicio del curso los alumnos que hayan formalizado la prematrícula en la plataforma ([www.cogitifformacion.es](http://www.cogitifformacion.es)) y hayan hecho efectivo el pago de la misma (bien por pasarela de pago, con tarjeta, directamente en el momento de la matriculación o bien por transferencia o ingreso bancario en el número de cuenta que se indica en la misma), podrán acceder al curso por medio de la plataforma, con las claves que utilizaron para registrarse como usuarios. Desde su perfil en "Mis Matrículas" podrán ver el enlace de acceso al curso.

Al ser la formación e-learning, los alumnos seguirán los distintos temas que se proponen en el curso al ritmo que ellos puedan, y en las horas que mejor se adapten a su horario.

NO se exigirá a los alumnos que estén las horas lectivas propuestas para el curso, aunque el número de horas lectivas indicado en cada curso es el recomendable para alcanzar los objetivos del curso y la adquisición de los conocimientos previstos, cada alumno va siguiendo a su ritmo los contenidos, de igual forma NO se cortará el acceso a la plataforma a aquellos alumnos que superen las horas propuestas para el curso. Sí se tendrá en cuenta que el alumno haya visto todos los contenidos o al menos la gran mayoría (más del 75 %) de los mismos durante el periodo que dura el curso, así como realizado con éxito las tareas o ejercicios, trabajos que se le vayan proponiendo durante el curso.

El alumno, además de ir estudiando los contenidos de los distintos temas, podrá participar en el foro del curso dejando sus dudas o sugerencias o intercambiando opiniones técnicas con otros alumnos, así como respondiendo aquellas que hayan dejado otros compañeros. Asimismo podrá hacer las consultas que estime oportunas al tutor del curso para que se las responda a través de la herramienta de mensajería que posee la plataforma y preferentemente en el mismo foro. Recomendamos encarecidamente el uso del foro por parte de todos los alumnos.

Para la obtención del certificado de aprovechamiento del curso el alumno tendrá que superar los objetivos mínimos marcados por el docente (superación de cuestionarios de evaluación, casos prácticos, participación, etc...).

De igual forma, los alumnos, deberán realizar la encuesta de satisfacción que nos ayudará en la mejora de la calidad de las acciones formativas que proponemos en la plataforma de formación. La encuesta estará accesible en el apartado "Mis matrículas" en la plataforma, a partir de la finalización del curso.

## Matrícula

---

Para ampliar información mandar mail a [secretaria@cogitifformacion.es](mailto:secretaria@cogitifformacion.es) o llamando por teléfono al número 985 73 28 91.

## Formación Bonificada

---

La formación bonificada está dirigida a trabajadores de empresas que estén contratados por cuenta ajena, es decir, trabajadores de empresas que, en el momento del comienzo de la acción formativa, coticen a la Seguridad Social por el Régimen General.

Están excluidos los autónomos, los funcionarios y el personal laboral al servicio de las Administraciones públicas.

Para beneficiarse de la Formación bonificada la empresa tiene que encontrarse al corriente en el cumplimiento de sus obligaciones tributarias y de la Seguridad Social.

Para aclarar cualquier duda relacionada con nuestros cursos o sobre la bonificación de la FUNDAE, pueden dirigirse a la página web de la plataforma [FORMACIÓN BONIFICADA](#) donde podrán ver la información de una manera mas detallada, así como descargarse los documentos necesarios para la obtención de esta bonificación.

También pueden ponerse en contacto con nosotros, en el teléfono 985 73 28 91 o en la dirección de correo electrónico [secretaria@cogitifformacion.es](mailto:secretaria@cogitifformacion.es).

## Seguridad en atmósferas explosivas. Elaboración del Documento de Protección Contra Explosiones

### JUSTIFICACIÓN

El curso pretende que el alumno adquiera los conocimientos necesarios para realizar el documento de protección contra explosiones, en función de lo especificado en el R.D. 681/2003.

### CONTENIDOS

REGLAMENTACIÓN EN MATERIA DE ATMÓSFERAS EXPLOSIVAS

GENERACIÓN DE ATMÓSFERAS EXPLOSIVAS

ANÁLISIS Y EVALUACIÓN DE RIESGOS

CLASIFICACIÓN DE ZONAS

TÉCNICAS DE PREVENCIÓN, CONTROL Y PROTECCIÓN CONTRA EXPLOSIONES

ELABORACIÓN DE DOCUMENTO DE PROTECCIÓN CONTRA EXPLOSIONES (DPCE)



### OBJETIVOS

Al finalizar el curso el alumno adquirirá la formación necesaria para permitirle realizar la evaluación de los riesgos de un lugar de trabajo donde puedan existir atmósferas explosivas, así como la clasificación en zonas de las áreas en las que pueden formarse atmósferas explosivas, la selección de equipos para instalar en las áreas clasificadas y la definición de las medidas de protección aplicables a la instalación.



80 horas /  
6 semanas



Nivel de profundidad:  
Intermedio\*

Modalidad:  
*e-learning*

Ampliar información:

web: [www.cogitiformacion.es](http://www.cogitiformacion.es)  
e-mail: [secretaria@cogitiformacion.es](mailto:secretaria@cogitiformacion.es)  
Tlf: 985 73 28 91

\* Partiendo de la base de que los cursos están dirigidos a un perfil mínimo de Ingeniero

## Modalidad

Modalidad e-learning.

El curso se impartirá integralmente vía Internet en la Plataforma de Formación de COGITI (<https://www.cogitiformacion.es>).

# Carga lectiva

80 horas

## Duración

6 semanas

## Fechas

Apertura matrícula	Cierre matrícula	Comienzo curso	Fin de curso
19 de Marzo de 2020	15 de Abril de 2020	13 de Abril de 2020	24 de Mayo de 2020

## Precio

### Reseña del cálculo de precios

Precio base: 320€.

A este precio base se le podrán aplicar los siguientes descuentos y/o el incremento por Formación Bonificada (ver más abajo en el apartado "Formación Bonificada"):

Descuento	Descripción
Colegiados y Precolegiados: descuento de 160€	Este descuento del 50% se aplica a todos los Colegiados y precolegiados en cualquiera de los colegios, Graduados en Ingeniería rama industrial e Ingenieros Técnicos Industriales que conforman el COGITI y miembros de AERRAITI, siempre que contraten el curso a título individual.
Programa de Becas para Colegiados: descuento de 240€	Todos aquellos Colegiados de Colegios de graduados en ingeniería rama industrial e ingenieros técnicos industriales que estén adheridos a la plataforma o miembros de AERRAITI, podrán acogerse al mismo si cumplen las <u>condiciones del programa de becas</u> , teniendo un 25% de descuento adicional acumulado con el descuento para Colegiados, totalizando un 75% de descuento.  Los cursos de Inglés y Alemán, "Mediación para Ingenieros" y "El Sistema Judicial en España" no entran dentro del Programa de Becas.  Asimismo, las becas son incompatibles con las promociones especiales.
Acreditación DPC: descuento de 8€	Aquellos colegiados que dispongan de la acreditación DPC en vigor de cualquier nivel, se les aplicará un 5% adicional de descuento sobre el coste de la matrícula del curso.  NOTA: Este descuento no es acumulable con el descuento del Programa de Becas.

Descuentos para empresas
Aquellas empresas que deseen beneficiarse de descuentos para los cursos de sus trabajadores podrán firmar sin coste alguno el <u>convenio de colaboración con COGITI</u> . Dicho convenio proporciona un descuento de 80€ (25% sobre el precio base) para alumnos de la empresa que no sean Colegiados, y de 160€ (50% sobre el precio base) para los alumnos que sean Colegiados.
Estos descuentos son exclusivos para empleados de empresas y no son compatibles con los descuentos descritos en los apartados anteriores.
Las empresas de la Asociación Tecniberia disfrutan de forma implícita de este convenio. Para consultas sobre este tema diríjase a Tecniberia (tlf. 914 313 760)

Descuento para alumnos de entidades con acuerdo con COGITI
Las entidades que tienen acuerdos con COGITI son:
<ul style="list-style-type: none"><li>• Colegio de Ingenieros Técnicos Agrícolas (tlf. 913 232 828 - 913 159 191)</li><li>• Colegio de Ingenieros Técnicos de Obras Públicas e Ingenieros Civiles (CITOPIC - tlf. 914 516 920)</li><li>• Colegio de Ingenieros Técnicos en Topografía y Geomática (COIGT) (Contacto)</li><li>• Colegio Oficial de Ingenieros Químicos de Galicia (COEQGA) (Contacto)</li><li>• Asociación Canaria de Ingenieros de Telecomunicación (ACIT - tlf. 902 107 137)</li><li>• Colegio Oficial de Químicos de Asturias y León (tlf. 985 234 742)</li></ul>
Los alumnos pertenecientes a estas entidades se beneficiarán de un descuento sobre el precio general. Para mas información sobre el mismo, consultar con dichas entidades.

## Formación Bonificada

Si se quisiera realizar el curso usando los créditos que todas las empresas disponen para formación y que gestiona la Fundación Estatal para la Formación en el Empleo (antigua Tripartita) a los precios resultantes de los apartados anteriores se les aplicará un incremento de 80€ independientemente de la entidad a la que se le encomiende la gestión para la bonificación de cara a la Aplicación Informática de la FUNDAE, por las exigencias técnicas y administrativas que exige la formación bonificada (Formación programada por las empresas) y la responsabilidad que tienen las empresas organizadoras e impartidoras, emanada de la ley 30/2015, por la que se regula el Sistema de Formación Profesional para el empleo en el ámbito laboral.

## Mínimo de alumnos

---

Esta acción formativa no tiene un mínimo de alumnos.

La matrícula se cerrará cuando se hayan alcanzado un número de 80 alumnos.

## Nivel de profundidad

---

### Nivel de profundidad 2

(Partiendo de la base de que todos los cursos están dirigidos a un perfil mínimo de Ingeniero, se valorará el curso que presenta con niveles de 1 a 3 de forma que el 1 significará que el curso es de carácter básico, 2 el curso es de carácter medio y 3 el curso es de carácter avanzado.)

## Justificación

---

El curso pretende que el alumno adquiera los conocimientos necesarios para realizar el documento de protección contra explosiones, en función de lo especificado en el R.D. 681/2003.

## Objetivos

---

Al finalizar el curso el alumno adquirirá la formación necesaria para permitirle realizar la evaluación de los riesgos de un lugar de trabajo donde puedan existir atmósferas explosivas, así como la clasificación en zonas de las áreas en las que pueden formarse atmósferas explosivas, la selección de equipos para instalar en las áreas clasificadas y la definición de las medidas de protección aplicables a la instalación.

Se presentarán también los criterios básicos para la redacción del Documento de Protección Contra Explosiones de acuerdo con lo establecido en Real Decreto 681/2003, sobre [a protección de la salud y la seguridad de los trabajadores expuestos a los riesgos derivados de atmósferas explosivas en el lugar de trabajo, que transpone a la legislación española la Directiva 1999/92/CE relativa a las disposiciones mínimas para la mejora de la protección de la salud y la seguridad de los trabajadores expuestos a los riesgos derivados de atmósferas explosivas

## Docente

---

Carlos Bárcena García

## Contenido

---

### 1. INTRODUCCIÓN

- 1.1. Concepto de Atmósfera Explosiva
- 1.2. Productos químicos, características y clasificación.
- 1.3. Accidentes relacionados con atmósferas explosivas.

### 2. REGLAMENTACIÓN EN MATERIA DE ATMÓSFERAS EXPLOSIVAS

- 2.1. Directivas ATEX 100 y ATEX 137
- 2.2. R.D. 681/2003
- 2.3. Normas UNE de aplicación
- 2.4. Seguridad Industrial y Seguridad laboral

### 3. GENERACIÓN DE ATMÓSFERAS EXPLOSIVAS

- 3.1. La ignición.
- 3.2. La explosión.
- 3.3. Explosiones de gases y vapores inflamables.
- 3.4. Explosiones de polvos y fibras combustibles.

### 4. ANÁLISIS Y EVALUACIÓN DE RIESGOS

- 4.1. Estimación y valoración del riesgo. Evaluación de riesgos en atmósferas explosivas.
- 4.2. Métodos de estimación de riesgo.

### 5. CLASIFICACIÓN DE ZONAS

- 5.1. Clasificación de zonas para gases y vapores.
- 5.2. Clasificación de zonas para polvos y fibras combustibles.

## 6. TÉCNICAS DE PREVENCIÓN, CONTROL Y PROTECCIÓN CONTRA EXPLOSIONES

- 6.1. Equipos eléctricos para atmósferas explosivas. Normativa y marcado de equipos.
- 6.2. Equipos no eléctricos para atmósferas explosivas. Normativa y marcado de equipos.
- 6.3. Instalaciones con riesgo de explosión.
- 6.4. Evaluación del riesgo de explosión en instalaciones. Evaluación en proyecto y evaluación de instalaciones en funcionamiento.
- 6.5. Prevención de explosiones:
  - Control de la ignición.
  - Sistemas de detección de gases.
  - Electricidad estática.

### 6.6. Protección contra explosiones.

- Aislamiento o confinamiento de la explosión.
- Supresión de la explosión.
- Venteo de explosiones.

## 7. ELABORACIÓN DE DOCUMENTO DE PROTECCIÓN CONTRA EXPLOSIONES (DPCE)

- 7.1. Contenido
- 7.2. Criterios
- 7.3. Casos prácticos

## Desarrollo

---

El curso se desarrollará en el campus virtual de la plataforma de formación e-learning de COGITI. ([campusvirtual.cogitiformacion.es](http://campusvirtual.cogitiformacion.es))

El día de inicio del curso los alumnos que hayan formalizado la prematrícula en la plataforma ([www.cogitiformacion.es](http://www.cogitiformacion.es)) y hayan hecho efectivo el pago de la misma (bien por pasarela de pago, con tarjeta, directamente en el momento de la matriculación o bien por transferencia o ingreso bancario en el número de cuenta que se indica en la misma), podrán acceder al curso por medio de la plataforma, con las claves que utilizaron para registrarse como usuarios. Desde su perfil en "Mis Matrículas" podrán ver el enlace de acceso al curso.

Al ser la formación e-learning, los alumnos seguirán los distintos temas que se proponen en el curso al ritmo que ellos puedan, y en las horas que mejor se adapten a su horario.

NO se exigirá a los alumnos que estén las horas lectivas propuestas para el curso, aunque el número de horas lectivas indicado en cada curso es el recomendable para alcanzar los objetivos del curso y la adquisición de los conocimientos previstos, cada alumno va siguiendo a su ritmo los contenidos, de igual forma NO se cortará el acceso a la plataforma a aquellos alumnos que superen las horas propuestas para el curso. Sí se tendrá en cuenta que el alumno haya visto todos los contenidos o al menos la gran mayoría (más del 75 %) de los mismos durante el periodo que dura el curso, así como realizado con éxito las tareas o ejercicios, trabajos que se le vayan proponiendo durante el curso.

El alumno, además de ir estudiando los contenidos de los distintos temas, podrá participar en el foro del curso dejando sus dudas o sugerencias o intercambiando opiniones técnicas con otros alumnos, así como respondiendo aquellas que hayan dejado otros compañeros. Asimismo podrá hacer las consultas que estime oportunas al tutor del curso para que se las responda a través de la herramienta de mensajería que posee la plataforma y preferentemente en el mismo foro. Recomendamos encarecidamente el uso del foro por parte de todos los alumnos.

Para la obtención del certificado de aprovechamiento del curso el alumno tendrá que superar los objetivos mínimos marcados por el docente (superación de cuestionarios de evaluación, casos prácticos, participación, etc...).

De igual forma, los alumnos, deberán realizar la encuesta de satisfacción que nos ayudará en la mejora de la calidad de las acciones formativas que proponemos en la plataforma de formación. La encuesta estará accesible en el apartado "Mis matrículas" en la plataforma, a partir de la finalización del curso.

## Matrícula

---

Para ampliar información mandar mail a [secretaria@cogitiformacion.es](mailto:secretaria@cogitiformacion.es) o llamando por teléfono al número 985 73 28 91.

## Formación Bonificada

---

La formación bonificada está dirigida a trabajadores de empresas que estén contratados por cuenta ajena, es decir, trabajadores de empresas que, en el momento del comienzo de la acción formativa, coticen a la Seguridad Social por el Régimen General.

Están excluidos los autónomos, los funcionarios y el personal laboral al servicio de las Administraciones públicas.

Para beneficiarse de la Formación bonificada la empresa tiene que encontrarse al corriente en el cumplimiento de sus obligaciones tributarias y de la Seguridad Social.

Para aclarar cualquier duda relacionada con nuestros cursos o sobre la bonificación de la FUNDAE, pueden dirigirse a la página web de la plataforma [FORMACIÓN BONIFICADA](#) donde podrán ver la información de una manera mas detallada, así como descargarse los documentos necesarios para la obtención de esta bonificación.

También pueden ponerse en contacto con nosotros, en el teléfono 985 73 28 91 o en la dirección de correo electrónico [secretaria@cogitiformacion.es](mailto:secretaria@cogitiformacion.es).

## Experto en Seguridad Contra Incendios

### JUSTIFICACIÓN

El carácter multidisciplinar de la materia y la falta de formación reglada en materia de seguridad contra incendios en los estudios Universitarios en España justifica la realización de este curso.



### CONTENIDOS

FUNDAMENTOS DEL FUEGO

NORMATIVA DE APLICACIÓN

SEGURIDAD CONTRA INCENDIOS EN SECTOR INDUSTRIAL

SEGURIDAD CONTRA INCENDIOS EN EDIFICACIÓN

MANTENIMIENTO DE SISTEMAS CONTRA INCENDIOS.

AUDITORIAS EN SEGURIDAD CONTRA INCENDIOS Y EVACUACIÓN

DISEÑOS PRESTACIONALES EN SEGURIDAD CONTRA INCENDIOS.

### OBJETIVOS

Adquirir los conocimientos básicos para el desarrollo de una carrera profesional vinculada a la seguridad contra incendios.



60 horas /  
6 semanas



Nivel de profundidad:  
Básico\*

Modalidad:  
*e-learning*

Ampliar información:

web: [www.cogitiformacion.es](http://www.cogitiformacion.es)  
e-mail: [secretaria@cogitiformacion.es](mailto:secretaria@cogitiformacion.es)  
Tlf: 985 73 28 91

\* Partiendo de la base de que los cursos están dirigidos a un perfil mínimo de Ingeniero

## Modalidad

Modalidad e-learning.

El curso se impartirá integralmente vía Internet en la Plataforma de Formación de COGITI (<https://www.cogitiformacion.es>).

## Carga lectiva

60 horas

## Duración

6 semanas

## Fechas

Apertura matrícula	Cierre matrícula	Comienzo curso	Fin de curso
19 de Marzo de 2020	15 de Abril de 2020	13 de Abril de 2020	24 de Mayo de 2020

## Precio

# Reseña del cálculo de precios

Precio base: 240€.

A este precio base se le podrán aplicar los siguientes descuentos y/o el incremento por Formación Bonificada (ver más abajo en el apartado "Formación Bonificada"):

Descuento	Descripción
Colegiados y Precolegiados: descuento de 120€	Este descuento del 50% se aplica a todos los Colegiados y precolegiados en cualquiera de los colegios, Graduados en Ingeniería rama industrial e Ingenieros Técnicos Industriales que conforman el COGITI y miembros de AERRAAITI, siempre que contraten el curso a título individual.
Programa de Becas para Colegiados: descuento de 180€	Todos aquellos Colegiados de Colegios de graduados en ingeniería rama industrial e ingenieros técnicos industriales que estén adheridos a la plataforma o miembros de AERRAAITI, podrán acogerse al mismo si cumplen las <u>condiciones del programa de becas</u> , teniendo un 25% de descuento adicional acumulado con el descuento para Colegiados, totalizando un 75% de descuento.  Los cursos de Inglés y Alemán, "Mediación para Ingenieros" y "El Sistema Judicial en España" no entran dentro del Programa de Becas.  Asimismo, las becas son incompatibles con las promociones especiales.
Acreditación DPC: descuento de 6€	Aquellos colegiados que dispongan de la acreditación DPC en vigor de cualquier nivel, se les aplicará un 5% adicional de descuento sobre el coste de la matrícula del curso.  NOTA: Este descuento no es acumulable con el descuento del Programa de Becas.

Descuentos para empresas
Aquellas empresas que deseen beneficiarse de descuentos para los cursos de sus trabajadores podrán firmar sin coste alguno el <u>convenio de colaboración con COGITI</u> . Dicho convenio proporciona un descuento de 60€ (25% sobre el precio base) para alumnos de la empresa que no sean Colegiados, y de 120€ (50% sobre el precio base) para los alumnos que sean Colegiados.  Estos descuentos son exclusivos para empleados de empresas y no son compatibles con los descuentos descritos en los apartados anteriores.  Las empresas de la Asociación Tecniberia disfrutan de forma implícita de este convenio. Para consultas sobre este tema diríjase a Tecniberia (tlf. 914 313 760)

Descuento para alumnos de entidades con acuerdo con COGITI
Las entidades que tienen acuerdos con COGITI son: <ul style="list-style-type: none"><li>• Colegio de Ingenieros Técnicos Agrícolas (tlf. 913 232 828 - 913 159 191)</li><li>• Colegio de Ingenieros Técnicos de Obras Públicas e Ingenieros Civiles (CITOPIC - tlf. 914 516 920)</li><li>• Colegio de Ingenieros Técnicos en Topografía y Geomática (COIGT) (Contacto)</li><li>• Colegio Oficial de Ingenieros Químicos de Galicia (COEQGA) (Contacto)</li><li>• Asociación Canaria de Ingenieros de Telecomunicación (ACIT - tlf. 902 107 137)</li><li>• Colegio Oficial de Químicos de Asturias y León (tlf. 985 234 742)</li></ul> Los alumnos pertenecientes a estas entidades se beneficiarán de un descuento sobre el precio general. Para más información sobre el mismo, consultar con dichas entidades.

Formación Bonificada
Si se quisiera realizar el curso usando los créditos que todas las empresas disponen para formación y que gestiona la Fundación Estatal para la Formación en el Empleo (antigua Tripartita) a los precios resultantes de los apartados anteriores se les aplicará un incremento de 60€ independientemente de la entidad a la que se le encomiende la gestión para la bonificación de cara a la Aplicación Informática de la FUNDAE, por las exigencias técnicas y administrativas que exige la formación bonificada (Formación programada por las empresas) y la responsabilidad que tienen las empresas organizadoras e impartidoras, emanada de la ley 30/2015, por la que se regula el Sistema de Formación Profesional para el empleo en el ámbito laboral.

## Mínimo de alumnos

Para que la acción formativa pueda llevarse a cabo se necesitará un número mínimo de 20 alumnos.

La matrícula se cerrará cuando se hayan alcanzado un número de 100 alumnos.

## Nivel de profundidad

### Nivel de profundidad 1

(Partiendo de la base de que todos los cursos están dirigidos a un perfil mínimo de Ingeniero, se valorará el curso que presenta con niveles de 1 a 3 de forma que el 1 significará que el curso es de carácter básico, 2 el curso es de carácter medio y 3 el curso es de carácter avanzado.)

# Perfil de Destinatarios

---

Técnicos proyectistas

Auditores

Técnicos instaladoras

Técnicos informantes de AAPP.

## Justificación

---

El carácter multidisciplinar de la materia y la falta de formación reglada en materia de seguridad contra incendios en los estudios Universitarios en España justifica la realización de este curso.

## Objetivos

---

Adquirir los conocimientos básicos para el desarrollo de una carrera profesional vinculada a la seguridad contra incendios.

## Docente

---

D. Juan Muñoz Jiménez:

Socio Fundador de INGESEG, Consultora especializada en Prevención de riesgos laborales, como responsable técnico del departamento de consultoría en PRL y de asistencias técnicas en materia de seguridad contra incendios y emergencias de infraestructuras de transporte y energía, establecimientos industriales y edificios singulares.

Formación académica:

Diplomado en Arquitectura técnica. Especialidad en Ejecución de Obras en la Escuela Universitaria de Arquitectura Técnica de Sevilla. Universidad de Sevilla (1999)

Técnico Superior de Prevención de Riesgos Laborales especialidad en Seguridad en el Trabajo en la confederación de Empresarios de Andalucía acreditado por la Consejería de Empleo y Desarrollo Tecnológico de la Junta de Andalucía. (2000)

Grado de Edificación en la Escuela Superior de Arquitectura y Tecnología de la Universidad Camilo José Cela, Madrid. (2015)

Experiencia docente:

Profesor Asociado del Departamento de Construcciones Arquitectónicas II de la Universidad de Sevilla Adscrito a la Escuela Técnica Superior de Ingeniería de Edificación.

Profesor de varios Másteres Universitarios y cursos de experto en Coordinación de Seguridad y Salud en obras de construcción, Seguridad Integral en la Edificación, Prevención de riesgos laborales y seguridad en construcción.

Ha tutorizado más de 300 horas de los cursos "Experto en Seguridad Contra Incendios" y "Especialización en Diseño de Evacuación de Ocupantes en locales, edificios y establecimientos industriales", impartidos en la plataforma de COGITI en modalidad e-learning.

D. José Aúreo Fernández Ramos:

Socio INGESEG, Consultora especializada en Prevención de riesgos laborales, como director de proyectos e ingeniero especialista técnicas en materia de seguridad contra incendios y emergencias de infraestructuras de transporte y energía, establecimientos industriales y edificios singulares.

Formación académica:

Ingeniero de Telecomunicación en la Escuela Superior de Ingeniería de la Universidad Alfonso X el Sabio (2010)

Máster Universitario en Prevención de Riesgos Laborales por la Universidad San Pablo CEU (2011)

Experiencia docente:

Jornadas técnicas de Nuevas tecnología en seguridad contra incendios realizadas en:  
COITI Huelva 2013, COAAT Sevilla 2013, COAAT Cádiz 2015, COAAT Córdoba 2015, COITI Sevilla 2016

Ha tutorizado más de 300 horas de los cursos "Experto en Seguridad Contra Incendios" y "Diseño de sistemas de evacuación de humos UNE 23585", impartidos en la plataforma de COGITI en modalidad e-learning.

## Contenido

---

MODULO 1: FUNDAMENTOS DEL FUEGO UNIDAD DIDACTICA 1: Introducción UNIDAD DIDACTICA 2: Tipología.  
UNIDAD DIDACTICA 3: Química del fuego. UNIDAD DIDACTICA 4: Estadísticas.

MODULO 2: NORMATIVA DE APLICACIÓN UNIDAD DIDACTICA 1: Normas de carácter general. UNIDAD DIDACTICA 2: Normas sectoriales. UNIDAD DIDACTICA 3: Normativa de seguridad industrial. UNIDAD DIDACTICA 4: Normas de carácter autonómico y local. UNIDAD DIDACTICA 5: Normas y estándares Internacionales.

MODULO 3: SEGURIDAD CONTRA INCENDIOS EN SECTOR INDUSTRIAL UNIDAD DIDACTICA 1: Caracterización de establecimientos industriales. UNIDAD DIDACTICA 2: Instalaciones de protección activa. UNIDAD DIDACTICA 3: Diseño de las condiciones de protección pasiva. UNIDAD DIDACTICA 4: Compatibilidad reglamentaria. UNIDAD DIDACTICA 5: Inspecciones periódicas reglamentarias.

MODULO 4: SEGURIDAD CONTRA INCENDIOS EN EDIFICACIÓN. UNIDAD DIDACTICA 1: Evaluación del riesgo de incendio. UNIDAD DIDACTICA 2: Condicionantes constructivos en la seguridad contra incendios. UNIDAD DIDACTICA 3: Evaluación de las condiciones de evacuación. UNIDAD DIDACTICA 4:



Sistemas de control de humos y temperatura

MODULO 5: MANTENIMIENTO DE SISTEMAS CONTRA INCENDIOS. UNIDAD DIDACTICA 1: Normativa de aplicación. UNIDAD DIDACTICA 2: Sistemas sujetos mantenimiento. UNIDAD DIDÁCTICA 3: mantenimiento preventivo y correctivo. UNIDAD DIDACTICA 4: Mantenimiento de sistemas de Seguridad contra incendios no regulados

MODULO 6: AUDITORIAS EN SEGURIDAD CONTRA INCENDIOS Y EVACUACIÓN. UNIDAD DIDACTICA 1: Tipología y contenido. UNIDAD DIDÁCTICA 2: Ejemplo práctico de auditoría

MODULO 7: DISEÑOS PRESTACIONALES EN SEGURIDAD CONTRA INCENDIOS. UNIDAD DIDACTICA 1: Objetivo. UNIDAD DIDACTICA 2: Principio regulatorio. UNIDAD DIDÁCTICA 3: Caso práctico.

## Desarrollo

---

El curso se desarrollará en el campus virtual de la plataforma de formación e-learning de COGITI. ([campusvirtual.cogitiformacion.es](http://campusvirtual.cogitiformacion.es))

El día de inicio del curso los alumnos que hayan formalizado la prematrícula en la plataforma ([www.cogitiformacion.es](http://www.cogitiformacion.es)) y hayan hecho efectivo el pago de la misma (bien por pasarela de pago, con tarjeta, directamente en el momento de la matriculación o bien por transferencia o ingreso bancario en el número de cuenta que se indica en la misma), podrán acceder al curso por medio de la plataforma, con las claves que utilizaron para registrarse como usuarios. Desde su perfil en "Mis Matrículas" podrán ver el enlace de acceso al curso.

Al ser la formación e-learning, los alumnos seguirán los distintos temas que se proponen en el curso al ritmo que ellos puedan, y en las horas que mejor se adapten a su horario.

NO se exigirá a los alumnos que estén las horas lectivas propuestas para el curso, aunque el número de horas lectivas indicado en cada curso es el recomendable para alcanzar los objetivos del curso y la adquisición de los conocimientos previstos, cada alumno va siguiendo a su ritmo los contenidos, de igual forma NO se cortará el acceso a la plataforma a aquellos alumnos que superen las horas propuestas para el curso. Sí se tendrá en cuenta que el alumno haya visto todos los contenidos o al menos la gran mayoría (más del 75 %) de los mismos durante el periodo que dura el curso, así como realizado con éxito las tareas o ejercicios, trabajos que se le vayan proponiendo durante el curso.

El alumno, además de ir estudiando los contenidos de los distintos temas, podrá participar en el foro del curso dejando sus dudas o sugerencias o intercambiando opiniones técnicas con otros alumnos, así como respondiendo aquellas que hayan dejado otros compañeros. Asimismo podrá hacer las consultas que estime oportunas al tutor del curso para que se las responda a través de la herramienta de mensajería que posee la plataforma y preferentemente en el mismo foro. Recomendamos encarecidamente el uso del foro por parte de todos los alumnos.

Para la obtención del certificado de aprovechamiento del curso el alumno tendrá que superar los objetivos mínimos marcados por el docente (superación de cuestionarios de evaluación, casos prácticos, participación, etc...).

De igual forma, los alumnos, deberán realizar la encuesta de satisfacción que nos ayudará en la mejora de la calidad de las acciones formativas que proponemos en la plataforma de formación. La encuesta estará accesible en el apartado "Mis matrículas" en la plataforma, a partir de la finalización del curso.

## Matrícula

---

Para ampliar información mandar mail a [secretaria@cogitiformacion.es](mailto:secretaria@cogitiformacion.es) o llamando por teléfono al número 985 73 28 91.

## Formación Bonificada

---

La formación bonificada está dirigida a trabajadores de empresas que estén contratados por cuenta ajena, es decir, trabajadores de empresas que, en el momento del comienzo de la acción formativa, coticen a la Seguridad Social por el Régimen General.

Están excluidos los autónomos, los funcionarios y el personal laboral al servicio de las Administraciones públicas.

Para beneficiarse de la Formación bonificada la empresa tiene que encontrarse al corriente en el cumplimiento de sus obligaciones tributarias y de la Seguridad Social.

Para aclarar cualquier duda relacionada con nuestros cursos o sobre la bonificación de la FUNDAE, pueden dirigirse a la página web de la plataforma [FORMACIÓN BONIFICADA](#) donde podrán ver la información de una manera mas detallada, así como descargarse los documentos necesarios para la obtención de esta bonificación.

También pueden ponerse en contacto con nosotros, en el teléfono 985 73 28 91 o en la dirección de correo electrónico [secretaria@cogitiformacion.es](mailto:secretaria@cogitiformacion.es).

# Implantación del Sistema de Gestión de Seguridad y Salud en el Trabajo según ISO 45001

## JUSTIFICACIÓN

ISO 45001:2018 reemplazará OHSAS 18001, la referencia mundial para la salud y la seguridad en el lugar de trabajo. Las organizaciones ya certificadas con OHSAS 18001 tendrán tres años para cumplir con la nueva norma ISO 45001, en el caso que quieran mantener el sistema de gestión de la seguridad y salud certificado por entidad externa acreditada.



## CONTENIDOS

- 1.- EVOLUCIÓN DE LOS SISTEMAS DE GESTIÓN DE LA SEGURIDAD Y SALUD EN EL TRABAJO
- 2.- CAMBIOS RESPECTO A OHSAS 18001:2007
- 3.- REQUISITOS ISO 45001:2018
  - 3.1.- Referencias normativas
  - 3.2.- Términos y definiciones
  - 3.3.- Contexto de la organización
  - 3.4.- Liderazgo y participación de los trabajadores
  - 3.5.- Planificación
  - 3.6.- Apoyo
  - 3.7.- Operación
  - 3.8.- Evaluación del desempeño
  - 3.9.- Mejora
- 4.- ADAPTACIÓN OHSAS 18001:2007- ISO 45001:2018

## OBJETIVOS

- Conocer el enfoque de estructura de alto nivel en PRL
- Implementar un sistema de gestión de la seguridad y salud en el trabajo
- Conocer las diferencias entre OHSAS 18001e ISO 45001
- Integrar el sistema de gestión de la seguridad y salud con los modelos de calidad y medioambiente



120 horas /  
8 semanas



Nivel de profundidad:  
Intermedio\*

Modalidad:  
*e-learning*

Ampliar información:

web: [www.cogitiformacion.es](http://www.cogitiformacion.es)  
e-mail: [secretaria@cogitiformacion.es](mailto:secretaria@cogitiformacion.es)  
Tlf: 985 73 28 91

\* Partiendo de la base de que los cursos están dirigidos a un perfil mínimo de Ingeniero

## Presentación

La nueva Norma ISO 45001 se basa en los elementos comunes que se encuentran en todos los estándares de sistemas de gestión de ISO con estructura de Alto Nivel (ISO 9001:2015, ISO 14001:2015, ISO 166002:2014, etc.) y utiliza un modelo (PDCA), que proporciona un marco para que las organizaciones planifiquen lo que necesitan implementar para minimizar el riesgo de daño para la seguridad y salud de las personas.

Esta norma debe de implantarse teniendo en cuenta la normativa legal de PRL y utilizada para desarrollar el plan de prevención exigido por la ley 31/1995 y resto de normativa que la desarrolla.

El objetivo de este curso es conocer en profundidad las novedades de la nueva norma ISO 45001:2018 y prepararse para la adaptación del Sistema de Gestión en base a OHSAS 18001:2007 a esta Nueva Norma ISO.

Se pretende que el curso sea práctico y permita al alumno abordar un proyecto de implantación del Sistema de Gestión de la Seguridad y Salud en su organización.

## Modalidad

Modalidad e-learning.

El curso se impartirá integralmente vía Internet en la Plataforma de Formación de COGITI (<https://www.cogitiformacion.es>).

## Carga lectiva

120 horas

## Duración

8 semanas

## Fechas

Apertura matrícula	Cierre matrícula	Comienzo curso	Fin de curso
19 de Marzo de 2020	15 de Abril de 2020	13 de Abril de 2020	7 de Junio de 2020

## Precio

### Reseña del cálculo de precios

Precio base: 480€.

A este precio base se le podrán aplicar los siguientes descuentos y/o el incremento por Formación Bonificada (ver más abajo en el apartado "Formación Bonificada"):

Descuentos exclusivos para Colegiados de COGITI	
Descuento	Descripción
Colegiados y Precolegiados: descuento de 240€	Este descuento del 50% se aplica a todos los Colegiados y precolegiados en cualquiera de los colegios, Graduados en Ingeniería rama industrial e Ingenieros Técnicos Industriales que conforman el COGITI y miembros de AERRAATI, siempre que contraten el curso a título individual.
Programa de Becas para Colegiados: descuento de 360€	Todos aquellos Colegiados de Colegios de graduados en ingeniería rama industrial e ingenieros técnicos industriales que estén adheridos a la plataforma o miembros de AERRAATI, podrán acogerse al mismo si cumplen las <u>condiciones del programa de becas</u> , teniendo un 25% de descuento adicional acumulado con el descuento para Colegiados, totalizando un 75% de descuento.  Los cursos de Inglés y Alemán, "Mediación para Ingenieros" y "El Sistema Judicial en España" no entran dentro del Programa de Becas.  Asimismo, las becas son incompatibles con las promociones especiales.
Acreditación DPC: descuento de 12€	Aquellos colegiados que dispongan de la acreditación DPC en vigor de cualquier nivel, se les aplicará un 5% adicional de descuento sobre el coste de la matrícula del curso.  NOTA: Este descuento no es acumulable con el descuento del Programa de Becas.

Descuentos para empresas
Aquellas empresas que deseen beneficiarse de descuentos para los cursos de sus trabajadores podrán firmar sin coste alguno el <u>convenio de colaboración con COGITI</u> . Dicho convenio proporciona un descuento de 120€ (25% sobre el precio base) para alumnos de la empresa que no sean Colegiados, y de 240€ (50% sobre el precio base) para los alumnos que sean Colegiados.  Estos descuentos son exclusivos para empleados de empresas y no son compatibles con los descuentos descritos en los apartados anteriores.  Las empresas de la Asociación Tecniberia disfrutan de forma implícita de este convenio. Para consultas sobre este tema diríjase a Tecniberia (tlf. 914 313 760)

Descuento para alumnos de entidades con acuerdo con COGITI
Las entidades que tienen acuerdos con COGITI son:

- Colegio de Ingenieros Técnicos Agrícolas (tlf. 913 232 828 - 913 159 191)
- Colegio de Ingenieros Técnicos de Obras Públicas e Ingenieros Civiles (CITOPIC - tlf. 914 516 920)
- Colegio de Ingenieros Técnicos en Topografía y Geomática (COIGT) (Contacto)
- Colegio Oficial de Ingenieros Químicos de Galicia (COEQGA) (Contacto)
- Asociación Canaria de Ingenieros de Telecomunicación (ACIT - tlf. 902 107 137)
- Colegio Oficial de Químicos de Asturias y León (tlf. 985 234 742)

Los alumnos pertenecientes a estas entidades se beneficiarán de un descuento sobre el precio general. Para mas información sobre el mismo, consultar con dichas entidades.

#### Formación Bonificada

Si se quisiera realizar el curso usando los créditos que todas las empresas disponen para formación y que gestiona la Fundación Estatal para la Formación en el Empleo (antigua Tripartita) a los precios resultantes de los apartados anteriores se les aplicará un incremento de 120€ independientemente de la entidad a la que se le encomiende la gestión para la bonificación de cara a la Aplicación Informática de la FUNDAE, por las exigencias técnicas y administrativas que exige la formación bonificada (Formación programada por las empresas) y la responsabilidad que tienen las empresas organizadoras e impartidoras, emanada de la ley 30/2015, por la que se regula el Sistema de Formación Profesional para el empleo en el ámbito laboral.

## Mínimo de alumnos

Para que la acción formativa pueda llevarse a cabo se necesitará un número mínimo de 5 alumnos.

La matrícula se cerrará cuando se hayan alcanzado un número de 50 alumnos.

## Nivel de profundidad

### Nivel de profundidad 2

(Partiendo de la base de que todos los cursos están dirigidos a un perfil mínimo de Ingeniero, se valorará el curso que presenta con niveles de 1 a 3 de forma que el 1 significará que el curso es de carácter básico, 2 el curso es de carácter medio y 3 el curso es de carácter avanzado.)

## Perfil de Destinatarios

Técnicos de Prevención, Auditores, Consultores y cualquier profesional con intereses en los sistemas de gestión de la seguridad y salud en el trabajo.

Requisitos previos necesarios:

- Conocimientos básicos de PRL

Requisitos previos recomendados:

- Conocimiento de las normas de gestión ISO 9001 y/o ISO 14001
- Conocimiento de la especificación OHSAS 18001

## Justificación

ISO 45001:2018 reemplazará OHSAS 18001, la referencia mundial para la salud y la seguridad en el lugar de trabajo. Las organizaciones ya certificadas con OHSAS 18001 tendrán tres años para cumplir con la nueva norma ISO 45001, en el caso que quieran mantener el sistema de gestión de la seguridad y salud certificado por entidad externa acreditada.

## Objetivos

- Conocer el enfoque de estructura de alto nivel en PRL
- Implementar un sistema de gestión de la seguridad y salud en el trabajo
- Conocer las diferencias entre OHSAS 18001 e ISO 45001
- Integrar el sistema de gestión de la seguridad y salud con los modelos de calidad y medioambiente

## Docente

Felipe González Méndez:

Máster en Dirección y Administración de Empresas, Graduado e Ingeniería Mecánica e Ingeniero Técnico Industrial Mecánico.

Ha desarrollado su carrera profesional en el ámbito de la consultoría estratégica y de operaciones, con más de 19 años de experiencia, donde he desempeñado funciones de Consultor, auditor Jefe, técnico de PRL, coordinador de seguridad y Jefe de proyectos en diferentes empresas de ámbito nacional e internacional.

Está cualificado como auditor IRCA de sistemas de calidad y medioambiente, habiéndome cualificado como auditor de Calidad, Medio Ambiente, Seguridad y Salud Laboral, seguridad alimentaria e I+D+i, así como Gestor y Auditor Energético.

Es Técnico Superior de Prevención de Riesgos Laborales en las especialidades de Seguridad, Higiene y Ergonomía y Psicología aplicada.

## Contenido

- 1.- EVOLUCIÓN DE LOS SISTEMAS DE GESTIÓN DE LA SEGURIDAD Y SALUD EN EL TRABAJO
- 2.- CAMBIOS RESPECTO A OHSAS 18001: 2007
- 3.- REQUISITOS ISO 45001: 2018
  - 3.1.- Referencias normativas
  - 3.2.- Términos y definiciones
  - 3.3.- Contexto de la organización
  - 3.4.- Liderazgo y participación de los trabajadores
  - 3.5.- Planificación
  - 3.6.- Apoyo
  - 3.7.- Operación
  - 3.8.- Evaluación del desempeño
  - 3.9.- Mejora
- 4.- ADAPTACIÓN OHSAS 18001:2007- ISO 45001: 2018

---

## Desarrollo

El curso se desarrollará en el campus virtual de la plataforma de formación e-learning de COGITI. ([campusvirtual.cogitiformacion.es](http://campusvirtual.cogitiformacion.es))

El día de inicio del curso los alumnos que hayan formalizado la prematrícula en la plataforma ([www.cogitiformacion.es](http://www.cogitiformacion.es)) y hayan hecho efectivo el pago de la misma (bien por pasarela de pago, con tarjeta, directamente en el momento de la matriculación o bien por transferencia o ingreso bancario en el número de cuenta que se indica en la misma), podrán acceder al curso por medio de la plataforma, con las claves que utilizaron para registrarse como usuarios. Desde su perfil en "Mis Matrículas" podrán ver el enlace de acceso al curso.

Al ser la formación e-learning, los alumnos seguirán los distintos temas que se proponen en el curso al ritmo que ellos puedan, y en las horas que mejor se adapten a su horario.

NO se exigirá a los alumnos que estén las horas lectivas propuestas para el curso, aunque el número de horas lectivas indicado en cada curso es el recomendable para alcanzar los objetivos del curso y la adquisición de los conocimientos previstos, cada alumno va siguiendo a su ritmo los contenidos, de igual forma NO se cortará el acceso a la plataforma a aquellos alumnos que superen las horas propuestas para el curso. Sí se tendrá en cuenta que el alumno haya visto todos los contenidos o al menos la gran mayoría (más del 75 %) de los mismos durante el periodo que dura el curso, así como realizado con éxito las tareas o ejercicios, trabajos que se le vayan proponiendo durante el curso.

El alumno, además de ir estudiando los contenidos de los distintos temas, podrá participar en el foro del curso dejando sus dudas o sugerencias o intercambiando opiniones técnicas con otros alumnos, así como respondiendo aquellas que hayan dejado otros compañeros. Asimismo podrá hacer las consultas que estime oportunas al tutor del curso para que se las responda a través de la herramienta de mensajería que posee la plataforma y preferentemente en el mismo foro. Recomendamos encarecidamente el uso del foro por parte de todos los alumnos.

Para la obtención del certificado de aprovechamiento del curso el alumno tendrá que superar los objetivos mínimos marcados por el docente (superación de cuestionarios de evaluación, casos prácticos, participación, etc...).

De igual forma, los alumnos, deberán realizar la encuesta de satisfacción que nos ayudará en la mejora de la calidad de las acciones formativas que proponemos en la plataforma de formación. La encuesta estará accesible en el apartado "Mis matrículas" en la plataforma, a partir de la finalización del curso.

---

## Matrícula

Para ampliar información mandar mail a [secretaria@cogitiformacion.es](mailto:secretaria@cogitiformacion.es) o llamando por teléfono al número 985 73 28 91.

---

## Formación Bonificada

La formación bonificada está dirigida a trabajadores de empresas que estén contratados por cuenta ajena, es decir, trabajadores de empresas que, en el momento del comienzo de la acción formativa, coticen a la Seguridad Social por el Régimen General.

Están excluidos los autónomos, los funcionarios y el personal laboral al servicio de las Administraciones públicas.

Para beneficiarse de la Formación bonificada la empresa tiene que encontrarse al corriente en el cumplimiento de sus obligaciones tributarias y de la Seguridad Social.

Para aclarar cualquier duda relacionada con nuestros cursos o sobre la bonificación de la FUNDAE, pueden dirigirse a la página web de la plataforma [FORMACIÓN BONIFICADA](#) donde podrán ver la información de una manera mas detallada, así como descargarse los documentos necesarios para la obtención de esta bonificación.

También pueden ponerse en contacto con nosotros, en el teléfono 985 73 28 91 o en la dirección de correo electrónico [secretaria@cogitiformacion.es](mailto:secretaria@cogitiformacion.es).